Firmato digitalmente da
ANTONIO ALFREDO AVALLONE
CN = AVALLONE ANTONIO ALFREDO
O = non presente
C = IT

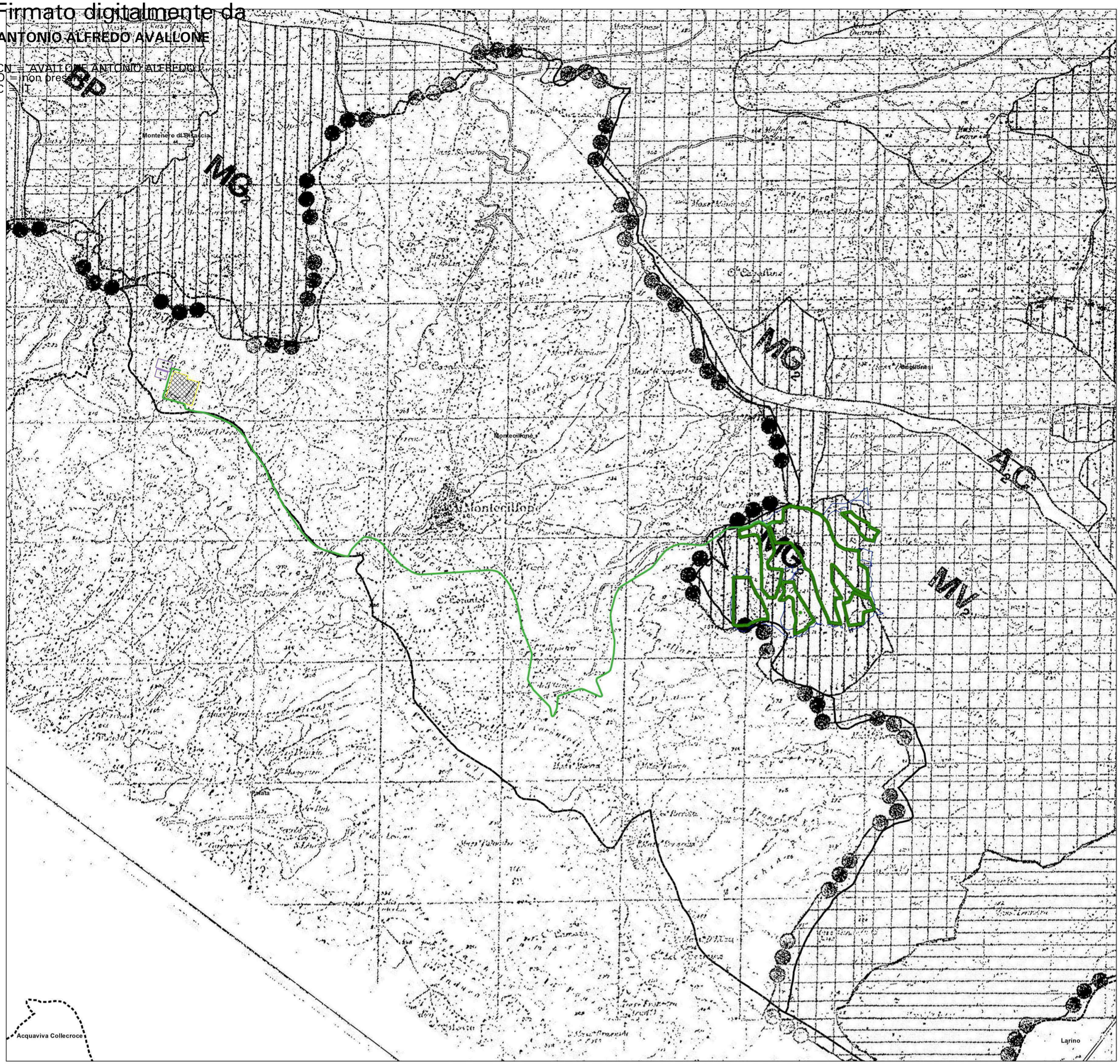

REGIONE MOLISE	PROVINCIA DI CAMPOBASSO	COMUNE DI GUGLIONESI

Denominazione impianto:	**CONTRADA DEL FICO**	
Ubicazione:	**Comune di Guglionesi (CB)** **Località "*Contrada del Fico*"**	Fogli: 85 Particelle: varie

PROGETTO DEFINITIVO

per la realizzazione di un impianto agrovoltaico da ubicare in agro del comune di Guglionesi (CB) in località "Contrada del Fico", potenza nominale pari a 45,60 MW in DC, e delle relative opere di connessione alla RTN ricadenti nei comuni di Guglionesi (CB), Palata (CB) e Montecilfone (CB).

PROPONENTE

METKA EGN

METKA EGN RENEWABLES DEVELOPMENT ITALY S.R.L.

Piazza Fontana n.6 - 20122 Milano (MI)
Partita IVA: 11737990967
Indirizzo PEC: metkaegnrenewables@legalmail.it

ELABORATO

Piano Territoriale paesistico di area vasta - trasformabilità

Tav. n° A.13.10a

Scala 1:15.000

Aggiornamenti	Numero	Data	Motivo	Eseguito	Verificato	Approvato
	Rev 0	Marzo 2022	Istanza per l'avvio del procedimento di rilascio del provvedimento di VIA nell'ambito del Provvedimento Unico in materia Ambientale ai sensi dell'art.27 del D.Lgs.152/2006 e ss.mm.ii.			

PROGETTAZIONE

Dott. Ing. ANTONIO ALFREDO AVALLONE
Contrada Lama n.18 - 75012 Bernalda (MT)
Ordine degli Ingegneri di Matera n. 924
PEC: grmgroupsrl@pec.it
Cell: 339 796 8183

IL TECNICO

Dott. Forestale ALFONSO TORTORA
TITO PZ - 85050
Via Roma n.413
Ordine dei Dott. Agronomi e Dott. Forestali
Della provincia di Potenza n.306

Spazio riservato agli Enti

Tutti i diritti sono riservati, la riproduzione anche parziale del disegno è vietata.

Legenda

- Cavidotti Interni
- Cavidotto
- CavidottoAT
- SSE 150 kW
- Cabina di Consegna
- Fascia Arborea
- Limiti Comunali
- perimetro

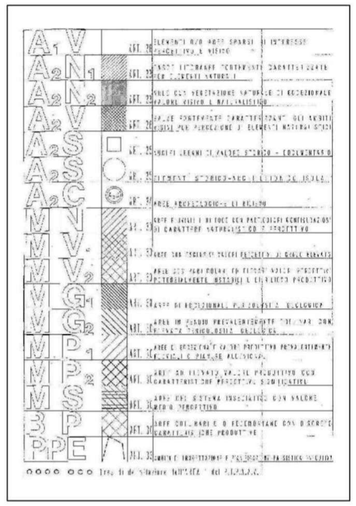

1:15.000

0 250 500 1.000 1.500 2.000 2.500 Metri