

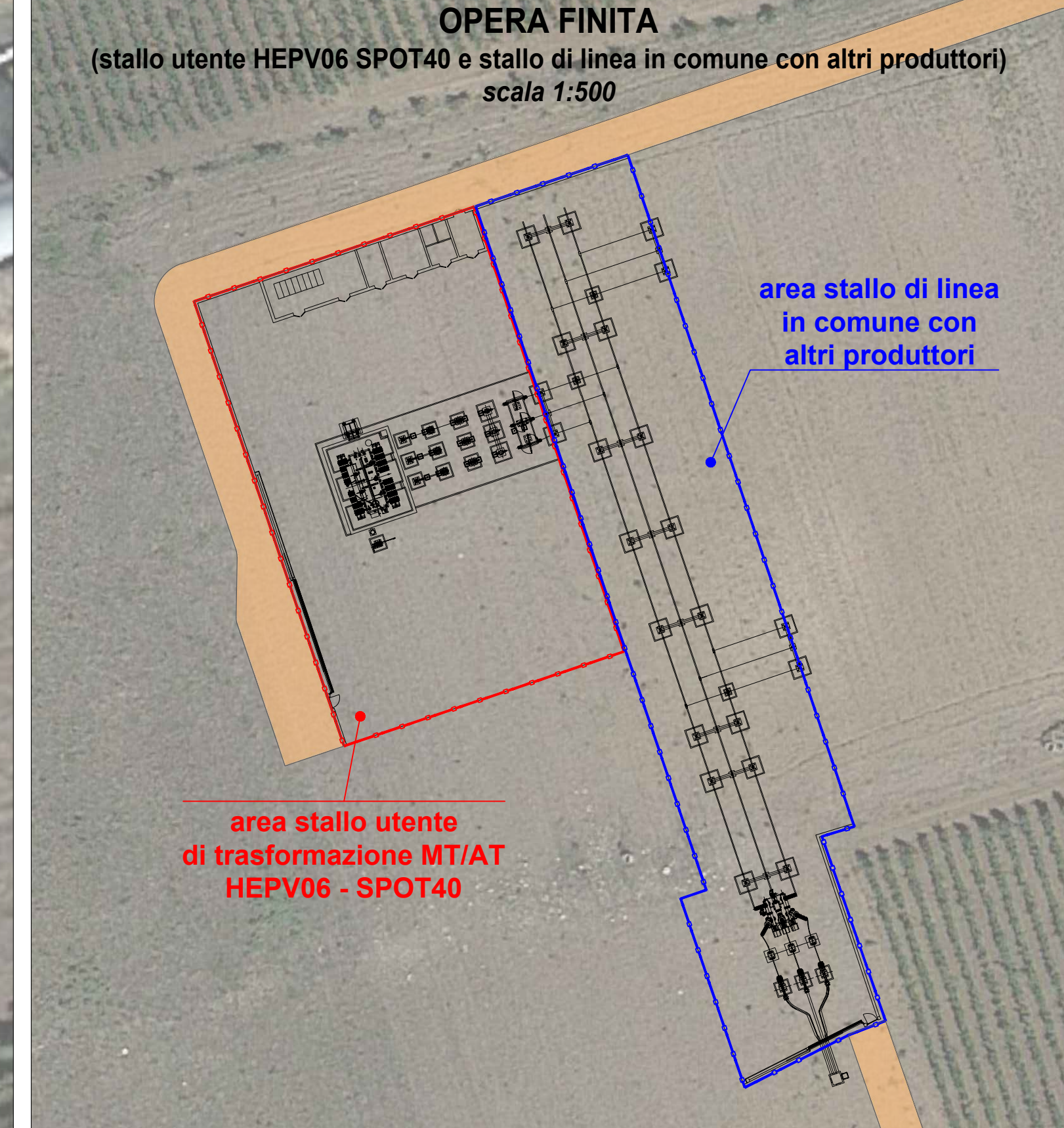

**LEGENDA**

	RECINZIONE CON CANCELLI DI ACCESSO		VIABILITA' INTERNA DI CANTIERE
	CONTAINER TEMPORANEI DI CANTIERE PER UFF. D.L. / IMPRESE / SERVIZI IGIENICI SPOGLIATOI / MENSA LAVORATORI		VIABILITA' ESTERNA
	AREA 1		PRIMO SOCCORSO / EMERGENZA
	AREA 1 INSTALLAZIONE STALLO UTENTE DI TRASFORMAZIONE MT/AT		ESTINTORE
	AREA 1 INSTALLAZIONE CABINA UTENTE MT		QUADRO ELETTRICO DI CANTIERE
	AREA 2		SEGNALAZIONE USCITA AUTOMEZZI LAVORI IN CORSO (fig. 383 art.31 Nuovo Codice della Strada)
	AREA 2 INSTALLAZIONE STALLO DI LINEA IN COMUNE CON ALTRI PRODUTTORI		LIMITI DI VELOCITA' (fig. 50 art. 116 Nuovo Codice della Strada)
	AREE DI DEPOSITO E STOCCAGGIO TEMPORANEO MATERIALI ED IMPIANTI		

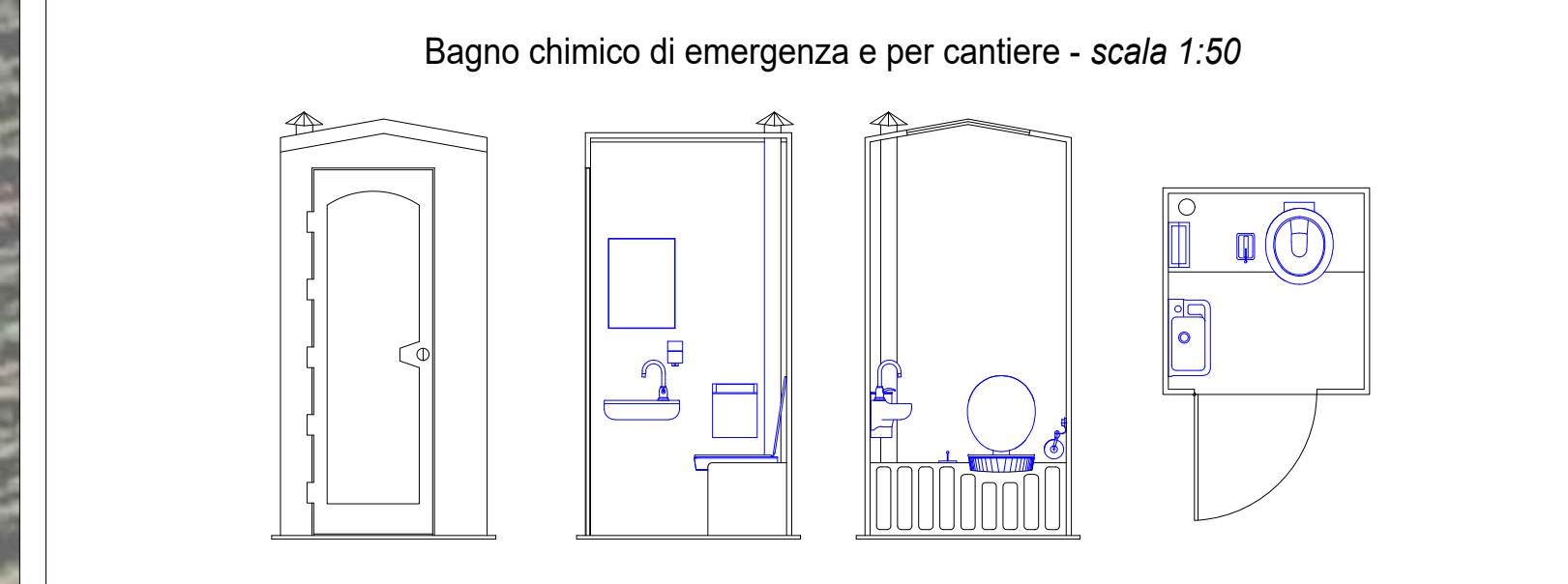
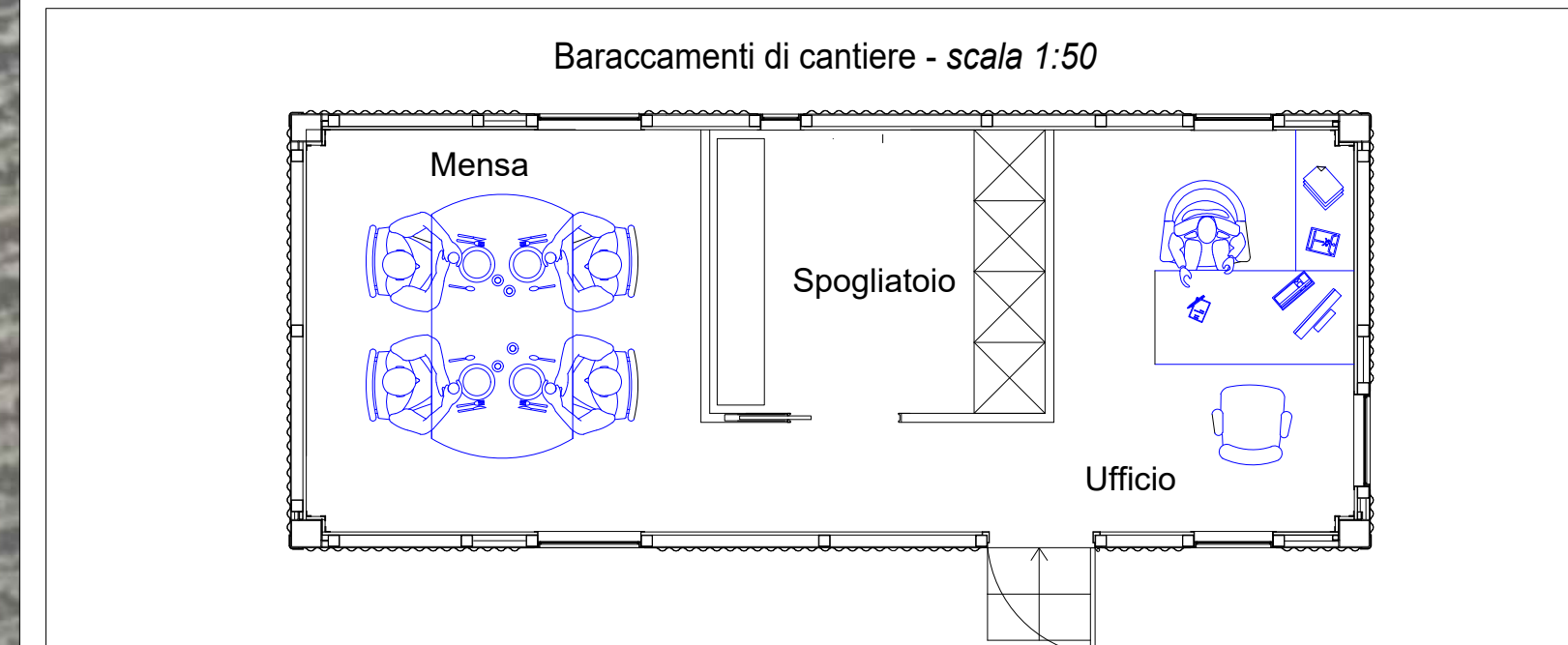

**PROPRIONTE:**  
HEPV06 S.R.L.  
Via Aldo Moro, 160/A - 38121 Trento (TN)  
hepv06srl@arubapec.it

**MANAGEMENT:**  
EHM.Solar  
Via della Piave, 22 38100 Bolzano - Italy  
Tel. +39 0471 172720  
Fax. +39 0471 172729  
ehm@ehmsolar.it

**NOVITA' COMMISSA:**  
Costruzione ed esercizio impianto Agrovoltico aavente potenza in immissione pari a 66.000 kW e potenza moduli pari a 72.000,27 kWp con relativo collegamento alla rete elettrica, sito in Veglie (LE) s.c.

**STATO DI AVANZAMENTO COMMISSA:**  
PROGETTO DEFINITIVO PER AUTORIZZAZIONE UNICA

**PROGETTAZIONE INGEGNERISTICA:**  
**Heliopolis**  
Galleria Passarella, 1 20122 Milano - Italy  
Tel. +39 02 3760500  
Fax. +39 02 3760501  
www.heliopolis.it  
heliopolis@heliopolis.it

**PROGETTISTA:**  
Dott. Ing. Giada Stella BOLLIGNANO  
Iscrizione all'Albo n° A. 2508  
alla Sezione degli Ingegneri (Sez. AI)  
Dott. Ing. Giada Bollignano

**ACUSTICA:**  
Dott. Ing. Michele Lorenza  
Via Cavour, 2021 38121 Trento - Italy  
mlorenz@trento.it

**STUDI FAUNISTICI E PEDO-AGRONOMICI:**  
Dott. Agr. Paola Cavella  
Via Torre d'Avone n. 10/109 Cavigliolo Canale (Bo)  
paola@heliopolis.it

**STRUTTURE E GEOTECNICA:**  
Dott. Ing. Stefano Di Stefano  
Via S. Vito n. 15 38121 Trento (TN)  
stefano@heliopolis.it

**SCALA:**  
varia

**DATA:**  
Feb 2023

**TAVOLA:**  
varia

**OGGETTO:**  
LAYOUT DI CANTIERE - STAZIONE UTENTE

**NOVITA' FILE:**  
YAV6557\_ELABORATO GRAFICO\_01\_11.PDF

N. REV.	DATA	REVISIONE	ELABORATO	VERIFICATO	VALIDATO
0	02/2023	Integr. MANE prot. 204/10/01/2023	V. Ballarotto	responsabile commissa G. Bollignano	Giada Bollignano

QUESTO DOCUMENTO NON POTRA' ESSERE COPIATO, RIPRODOTTO O ALTRIMENTI PUBLICATIONE IN TUTTO O IN PARTE SENZA IL CONSENSO SCRITTO DELLO STUDIO DI ARCHITETTURA E INGEGNERIA S.p.A. (S.A.S.)