

Inquadramento generale  
Scala 1:20000

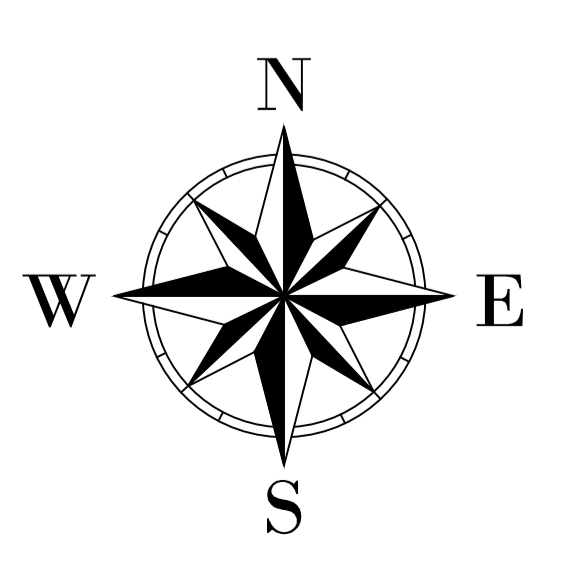
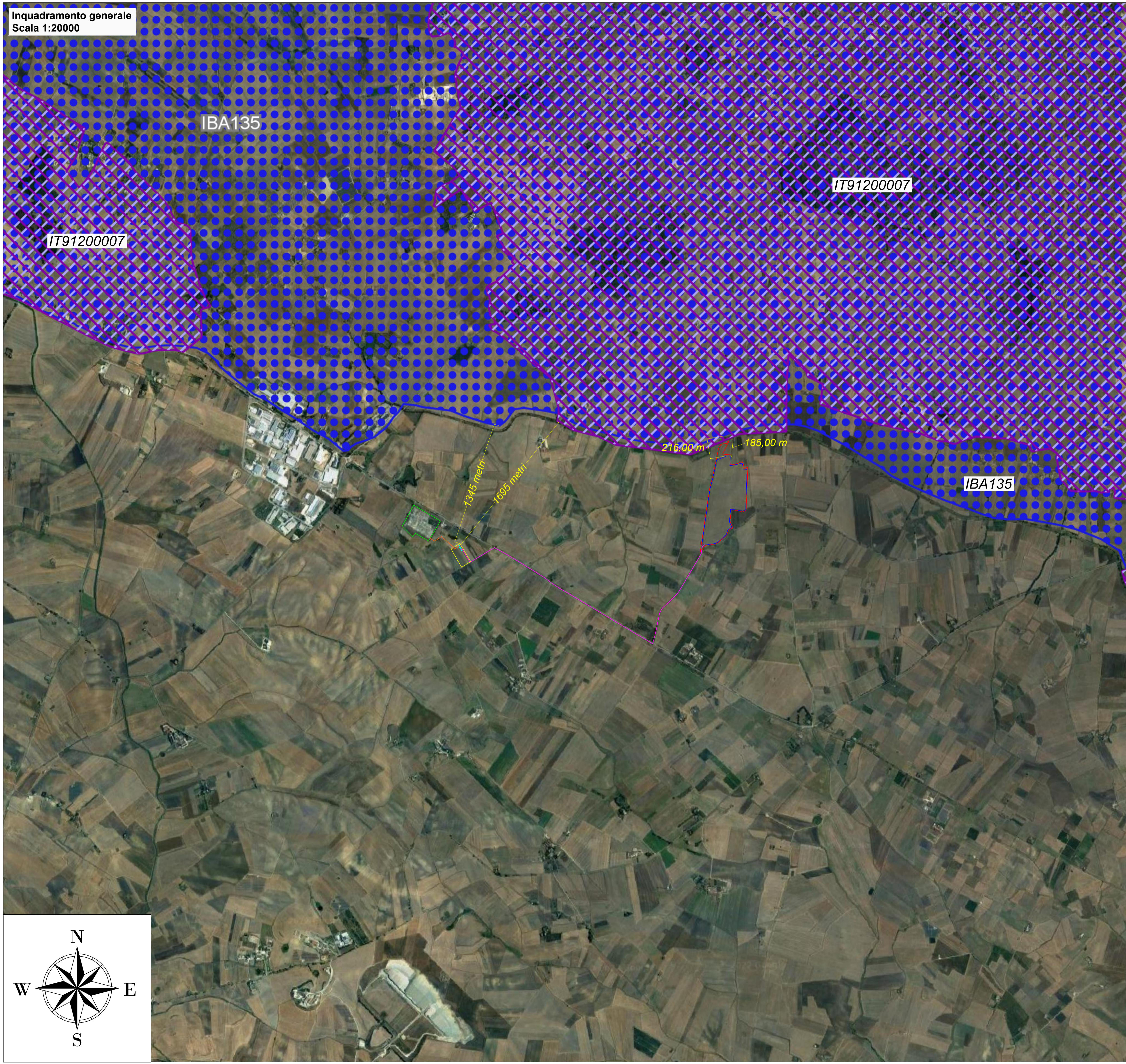

## Legenda

- Area di intervento
- Area di Progetto effettiva
- Sottostazione Terna esistente
- Cavidotto AT di progetto
- Area in disponibilità per Stazione satellite
- Cavidotto di collegamento tra stazione satellite e sottostazione Terna esistente
- Edificio quadri 36 kV
- Zone a Protezione Speciale (IT91200007) - MURGIA ALTA
- Important Birds Area (IBA135) - MURGE

**Note**  
- Fonte cartografica: Rete Natura 2000



### COMUNE DI SANTERAMO IN COLLE "Fattoria solare Fontana Rossa"

PROGETTO PER LA REALIZZAZIONE DI UN IMPIANTO AGROVOLTAICO SITO NEL COMUNE DI SANTERAMO IN COLLE (BA) IN LOCALITÀ "CONTRADA MATINE", DI POTENZA AC PARI A 25 MW E POTENZA DC PARI A 25,889 MWp, E RELATIVE OPERE DI CONNESSIONE ALLA RETE ELETTRICA NAZIONALE (RTN) NEI COMUNI DI SANTERAMO IN COLLE (BA) E MATERA.

PROPONENTE:  
**REN 183 S.R.L.**  
Salita di Santa Caterina 2/1 - 16123 Genova  
Tel: +39 010 6422384; PEC: ren183@pec.it

- TECNICI E SPECIALISTI:**
- Dott.ssa Archeologa Paola D'Angela: studi ed indagini archeologiche;
  - Arch. Sara Di Franco: studio d'impatto acustico;
  - Dott. Geologo Antonello Fabiano: studi ed indagini geologiche e idrogeologiche;
  - Floema S.r.l.: progetto agricolo;
  - Dott. Agronomo Donato De Carolis: studio pedoagronomico, piano di monitoraggio ambientale, rilievo essenze, paesaggio agrario;
  - Ing. Gabriele Gemma: elaborati grafici, documentazione tecnica, studio ambientale e paesaggistico;

PROGETTISTA:  
**enne.pi.studio s.r.l.**  
Lungomare IX Maggio, 38 - 70132 Bari  
Tel/Fax +39 0805346068 - 0805346888  
e-mail: pietro.novelli@ennepistudio.it



Descrizione elaborato:  
*Inquadramento aree Z.P.S. - S.I.C./Z.S.C. - I.B.A dell'impianto agrivoltaico*

| N° revisione | Data emissione | Redatto             | Verificato              | Approvato      | Filename:              |
|--------------|----------------|---------------------|-------------------------|----------------|------------------------|
| 1            | Marzo 2023     | Ing. Gabriele Gemma | Enne. Pi. Studio s.r.l. | REN 183 S.r.l. | SAN_41.7 - SIC&ZPS&IBA |
| 2            |                |                     |                         |                | Scala:                 |
| 3            |                |                     |                         |                | 1:20000                |