

Carta Uso del Suolo - Area Sottostazione
Terna - Scala 1:8000

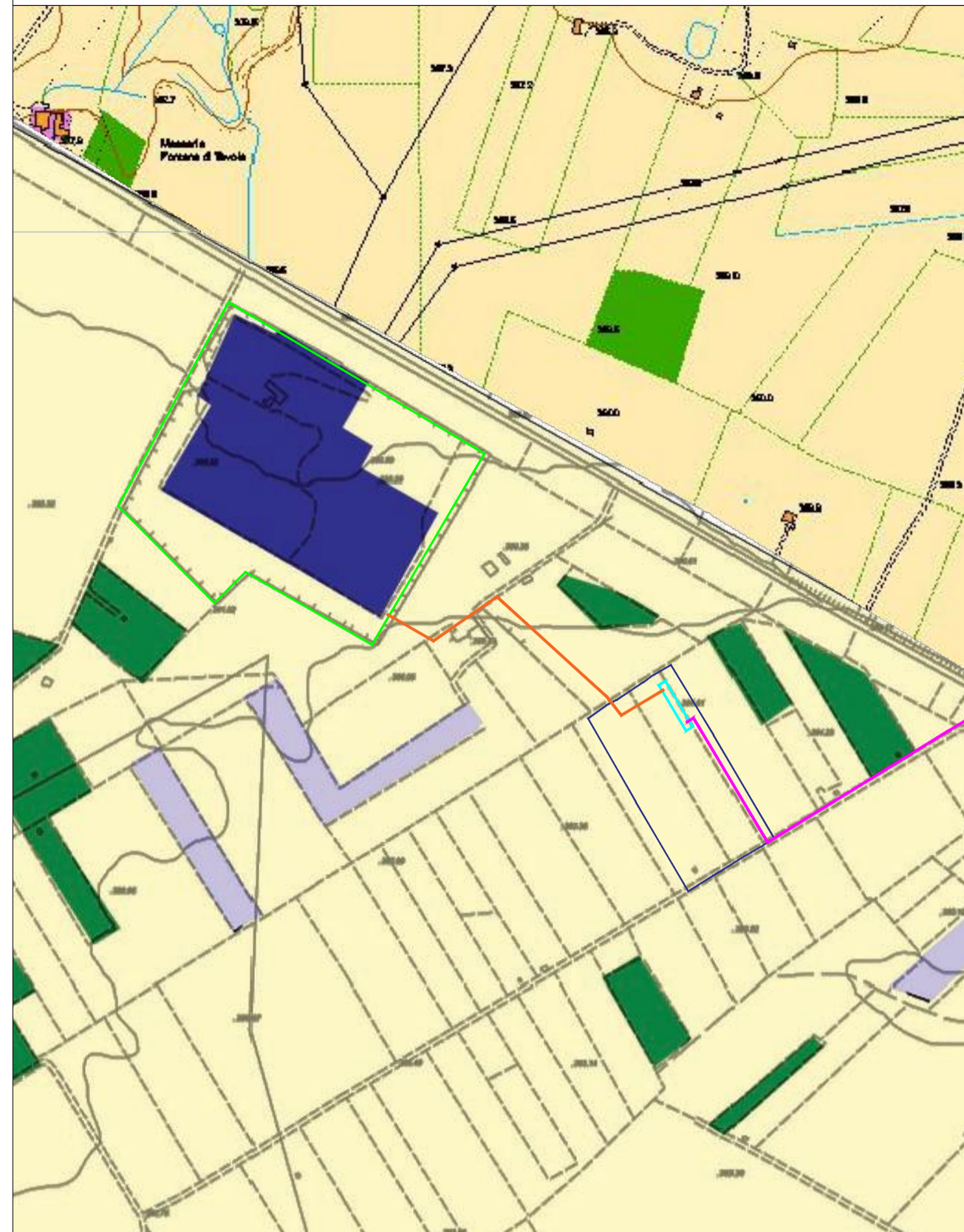

Legenda Uso del Suolo -
WebGis Basilicata



Carta Uso del Suolo - Area Impianto
Agrovoltaico - Scala 1:8000

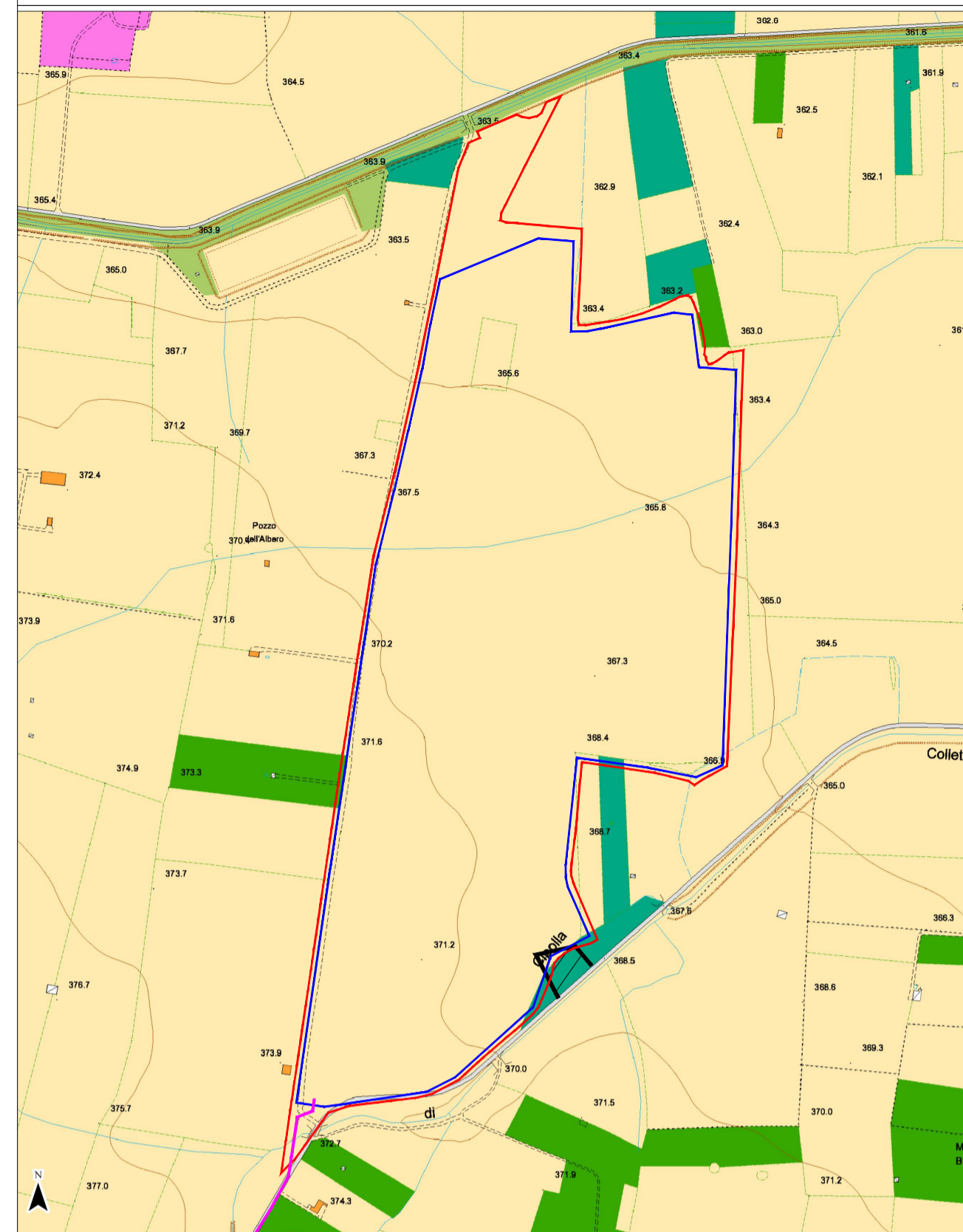

Legenda Uso del Suolo - SIT Puglia

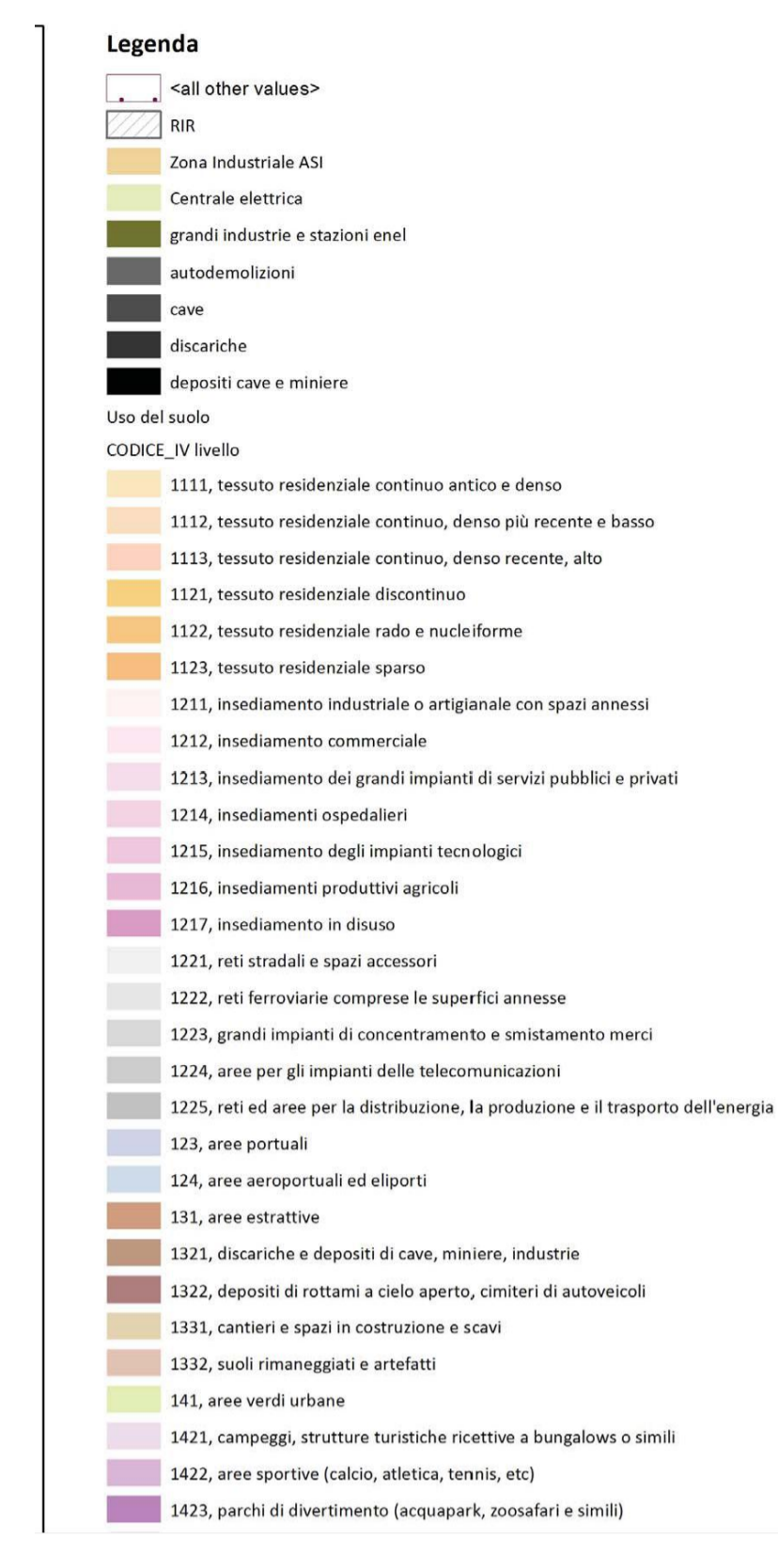

Legenda

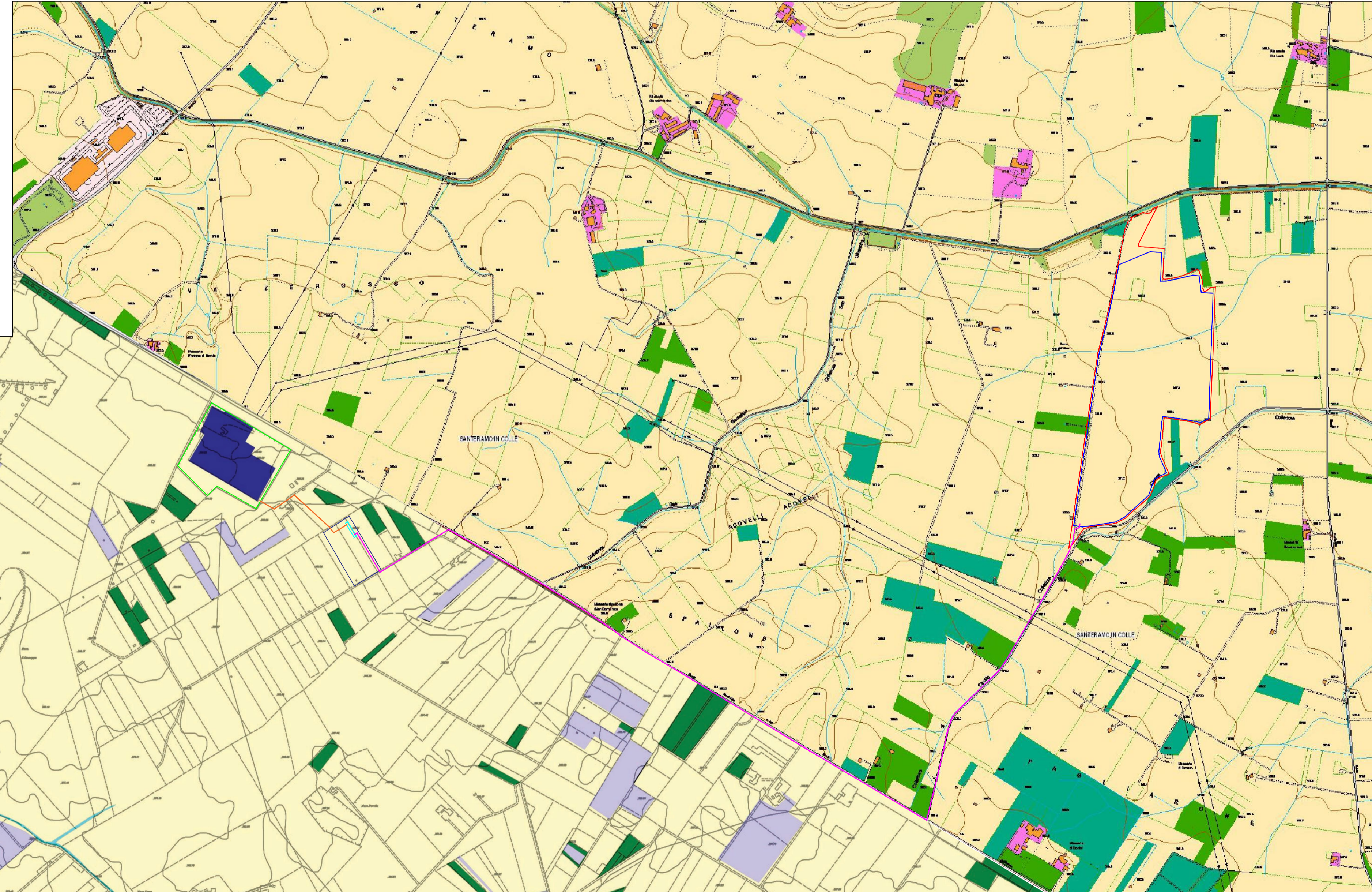
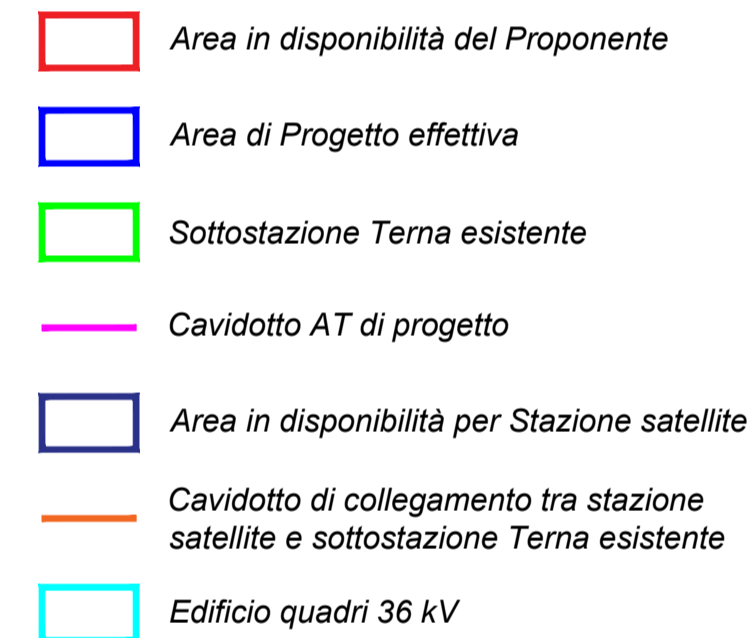

Note

Fonte cartografica: SIT Puglia e RDSI Regione Basilicata

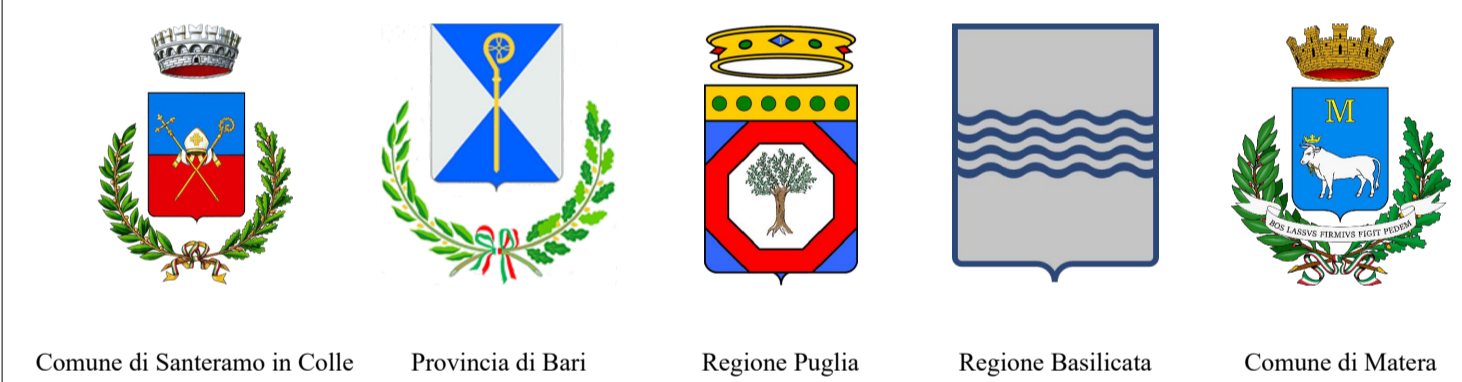

COMUNE DI SANTERAMO IN COLLE

"Fattoria solare Fontana Rossa"

PROGETTO PER LA REALIZZAZIONE DI UN IMPIANTO AGROVOLTAICO SITO NEL COMUNE DI SANTERAMO IN COLLE (BA) IN LOCALITÀ "CONTRADA MATINE", DI POTENZA AC PARI A 25 MW E POTENZA DC PARI A 25,889 MWp, E RELATIVE OPERE DI CONNESSIONE ALLA RETE ELETTRICA NAZIONALE (RTN) NEI COMUNI DI SANTERAMO IN COLLE (BA) E MATERA.

PROponente:

REN 183 S.R.L.
Salita di Santa Caterina 2/1 - 16123 Genova
Tel: +39 010 6422384; PEC: ren183@pec.it

PROgettista:

enne.pi.studio s.r.l.
Lungomare IX Maggio, 38 - 70132 Bari
Tel/Fax: +39 0805346048 - 0805346888
e-mail: pietro.novelli@ennepistudio.it

Timbo e firma



TECNICI E SPECIALISTI:

- Dott.ssa Archeologa Paola D'Angela: studi ed indagini archeologiche;
- Arch. Sara Di Franco: studio d'impatto acustico;
- Dott. Geologo Antonello Fabiano: studi ed indagini geologiche e idrogeologiche;
- Floema S.r.l.: progetto agricolo;
- Dott. Agronomo Donato De Carolis: studio pedoagronomico, piano di monitoraggio ambientale, rilievo essenze, paesaggio agrario;
- Ing. Gabriele Gemma: elaborati grafici, documentazione tecnica, studio ambientale e paesaggistico;

Descrizione elaborato:

Inquadramento dell'impianto agrovoltaico e dell'area di connessione elettrica su Corine Land Cover

N° revisione	Data emissione	Redatto	Verificato	Approvato	Filename:
1	Marzo 2023	Ing. Gabriele Gemma	Enne. Pi. Studio s.r.l.	REN 183 S.r.l.	SAN_43 - Corine land cover
2					Scala:
3					1:5000 - 1:10000