

VISTA LATO NORD POST OPERAM



VISTA LATO EST POST OPERAM



VISTA LATO SUD POST OPERAM



VISTA LATO OVEST POST OPERAM



ORTOFOTO ANTE OPERAM CON INDICAZIONE PUNTI DI PRESA - SCALA 1:10.000



1



2



ORTOFOTO POST OPERAM CON INDICAZIONE PUNTI DI PRESA

3

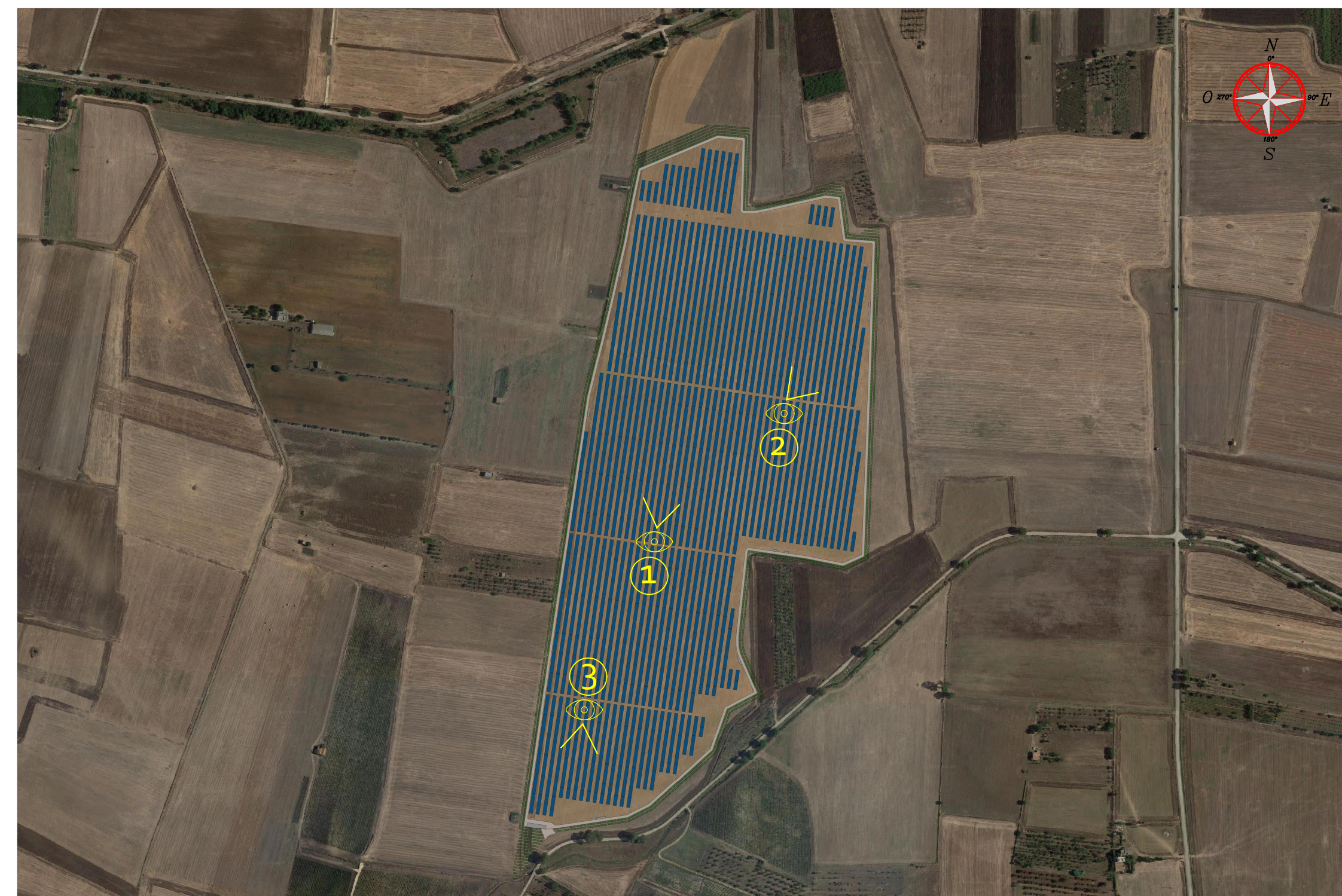
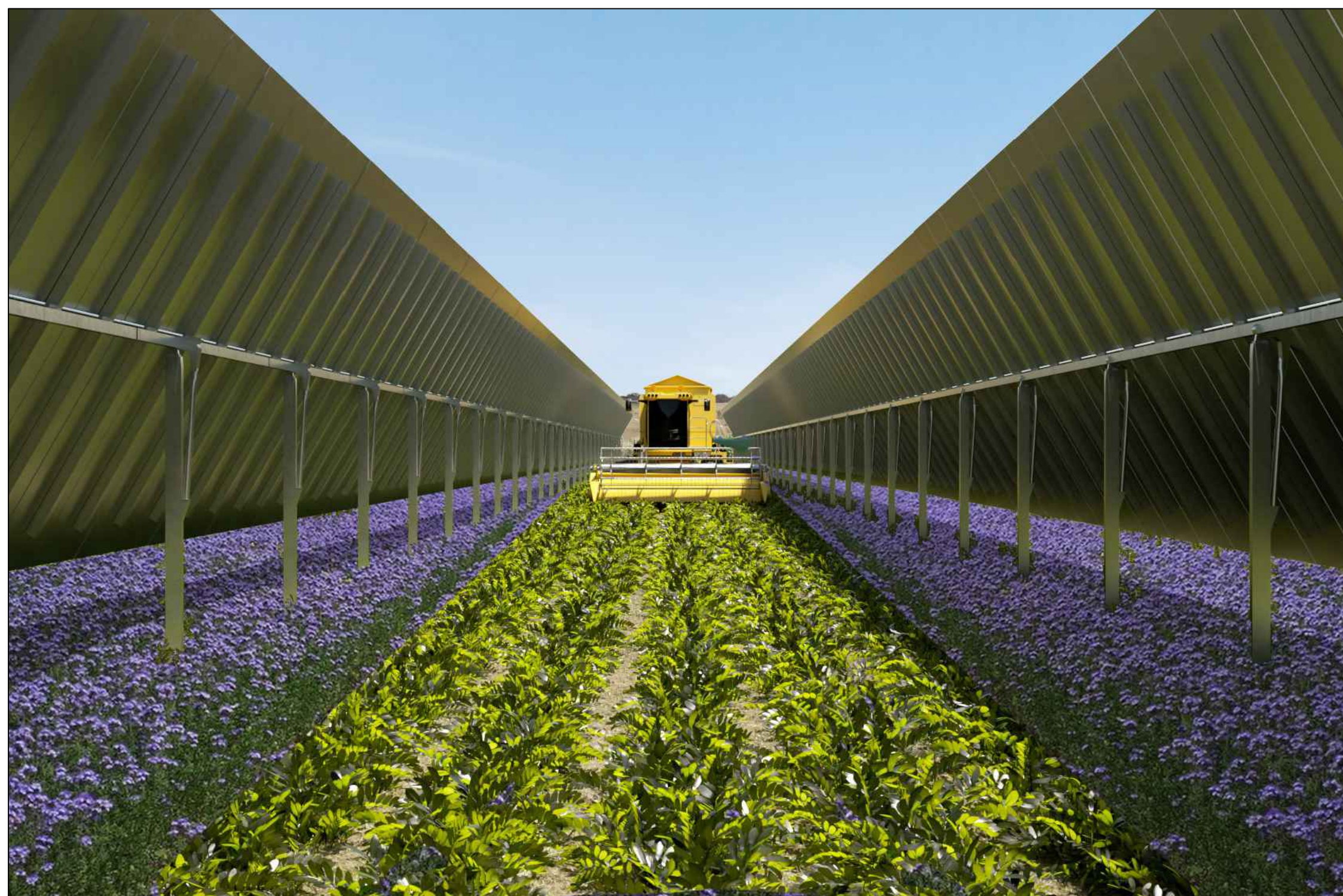

COMUNE DI SANTERAMO IN COLLE

"Fattoria solare Fontana Rossa"

PROGETTO PER LA REALIZZAZIONE DI UN IMPIANTO AGROVOLTAICO SITO NEL COMUNE DI SANTERAMO IN COLLE (BA) IN LOCALITÀ "CONTRADA MATINE", DI POTENZA AC PARI A 25 MW E POTENZA DC PARI A 25,889 MWp, E RELATIVE OPERE DI CONNESSIONE ALLA RETE ELETTRICA NAZIONALE (RTN) NEI COMUNI DI SANTERAMO IN COLLE (BA) E MATERA.

PROPONENTE:
REN 183 S.R.L.
Salita di Santa Caterina 211 - 16123 Genova
Tel: +39 010 6422384 - PEC: ren183@pec.it

TECNICI E SPECIALISTI:

- Dott.ssa Archeologa Paola D'Angela: studi ed indagini archeologiche;
- Arch. Sara Di Franco: studio d'impatto acustico;
- Dott. Geologo Antonello Fabiano: studi ed indagini geologiche e idrogeologiche;
- Floema S.r.l.: progetto agricolo;
- Dott. Agronomo Donato De Carolis: studio pedoagronomico, piano di monitoraggio ambientale, rilievo essenze, paesaggio agrario;
- Ing. Gabriele Gemma: elaborati grafici, documentazione tecnica, studio ambientale e paesaggistico;

PROGETTISTA:
enne.pi.studio s.r.l.
Lungomare Di Maggio, 38 - 70132 Bari
Tel/Fax +39 0803346088 - 0803346888
e-mail: pietronovelli@ennepistudio.it

Timbro e firma

Descrizione elaborato:

Render e fotoinserimenti area impianto

| N° revisione | Data emissione | Redatto | Verificato | Approvato | Filename: |
|--------------|----------------|---------------------|-------------------------|----------------|-----------------------------------|
| 1 | Marzo 2023 | Ing. Gabriele Gemma | Enne. Pi. Studio s.r.l. | REN 183 S.r.l. | SAN_51 - Render e fotoinserimenti |
| 2 | | | | | Scala: |