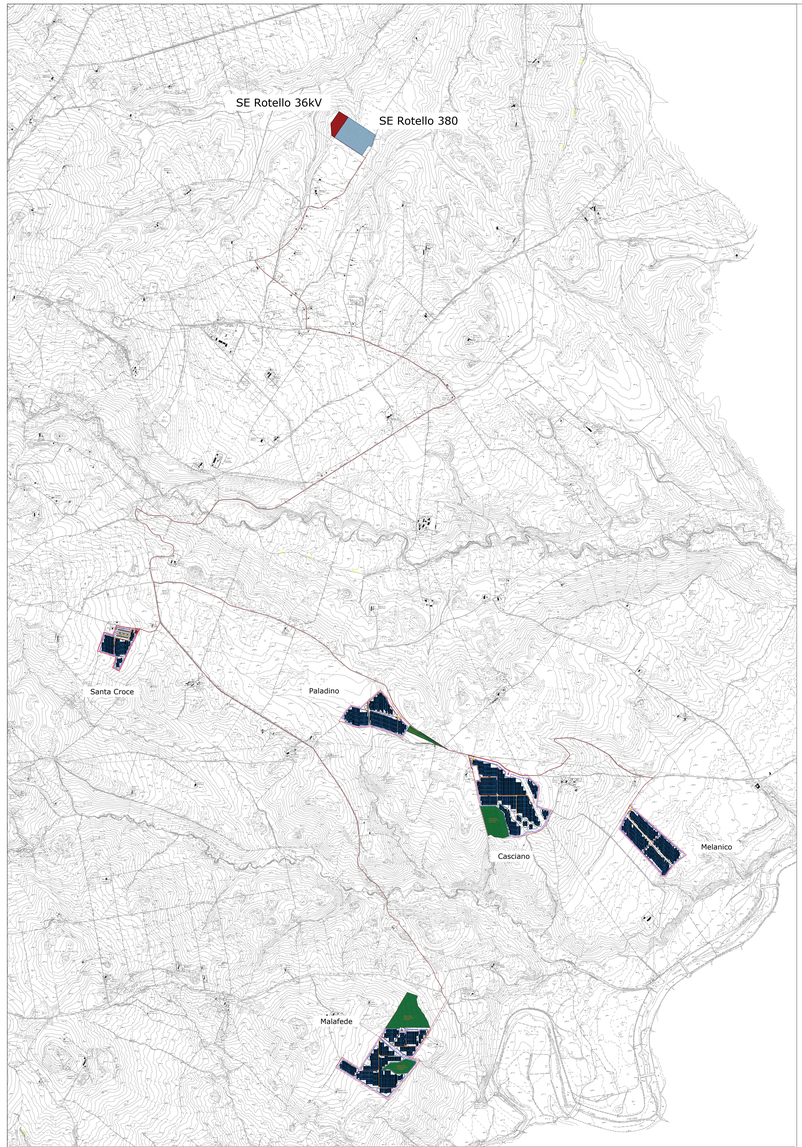

PLANIMETRIA IMPIANTO CON RETI scala 1:20.000

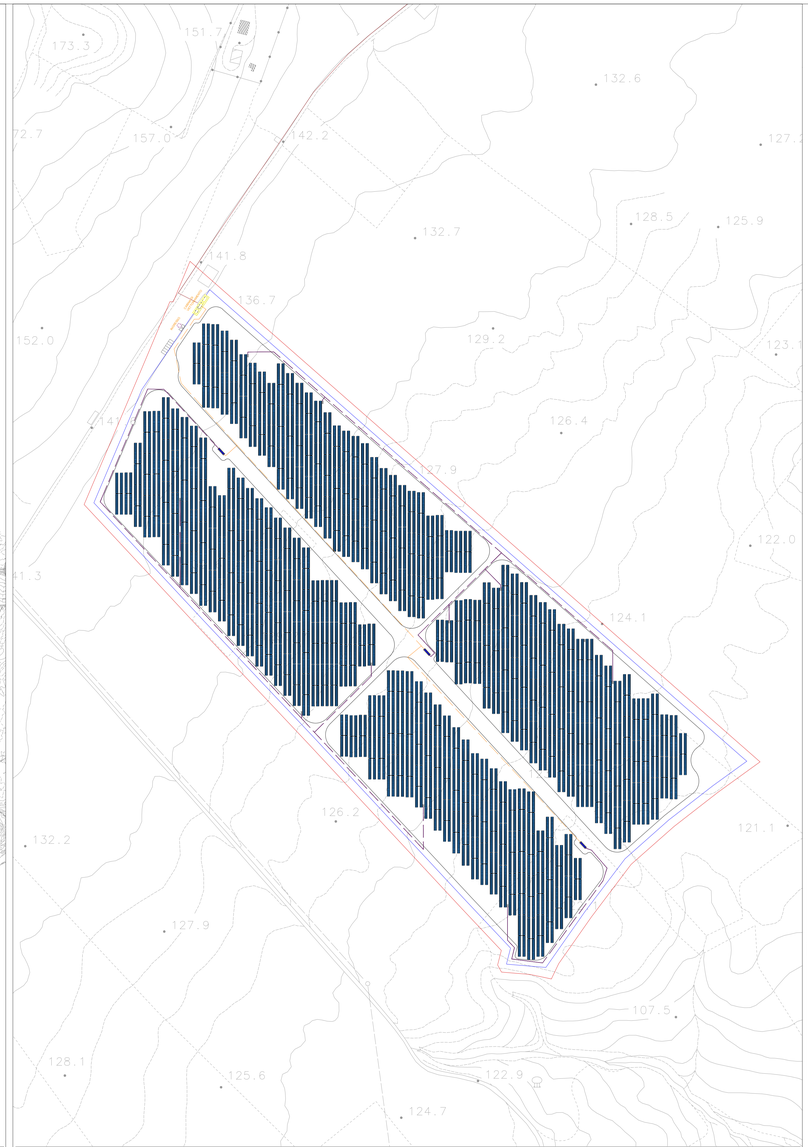

PLANIMETRIA IMPIANTO CON RETI scala 1:2.000

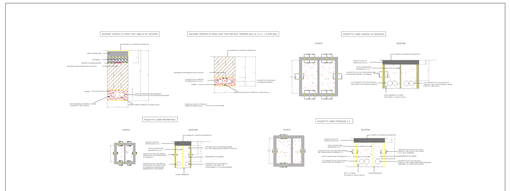

PARTICOLARI SEZIONE SCAVO E POZZETTI scala 1:50

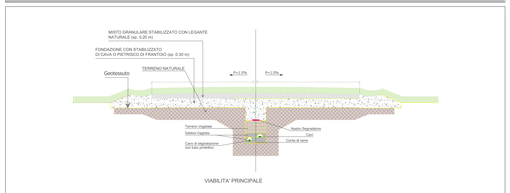

SEZIONE STRADALE VIABILITA' PRINCIPALE scala 1:50

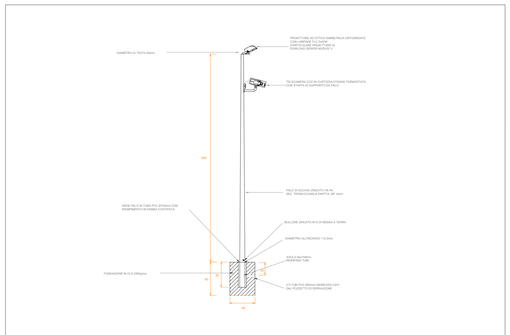

PARTICOLARE ILLUMINAZIONE E VIDEOSORVEGLIANZA scala 1:50

CARATTERISTICHE IMPIANTO GENERALE

Il layout impianto è così composto:
1.561 strutture DUO
tot 93.660 pannelli da 670W
Potenza Tot. = 93.660*670 = 62.752.200W p= 62,75 MWp
Numero 15 Cabine Inverter/Power Station
Numero 5 Cabine di Vettoriamento
Potenza elettrica del BESS pari a 20MW/120MWh
n. containers 30 di storage + 2 spare parts e 3 Power Station di Storage

LEGENDA

- Struttura DUO da 60 Pannelli FV
- Power Station
- Cabina di Centro stella
- Cabina di Vettoriamento
- Quadro elettrico
- Connessioni Interne BT
- Connessioni Esterne 36kV
- Connessioni Interne 36kV
- Ingresso
- Recinzione Impianto
- Strade interne
- Area Parcheggio

REGIONE MOLISE
PROVINCIA DI CAMPOBASSO
COMUNI DI S.GIULIANO DI PUGLIA, SANTA CROCE DI MAGLIANO, ROTELLO

IMPIANTO FV "SAN GIULIANO" DELLA POTENZA DI
62.751 KWp + 20.000 KW c.a. BESS INTEGRATO CON AGRICOLTURA + OPERE CONNESSE RTN

STARENERGIA
StarEnergia srl
sede legale Via Francesco Giordani n. 42
80122 Napoli P.IVA 05769401216 PEC: starenergia@pec.it

PLANIMETRIA IMPIANTO CON RETI

PROGETTISTI	PROPONENTE	SCALA
Firmato digitalmente da: Aniello Zeccato O: NON PRESENTE C: IT Data e ora della firma: 27/02/2023 11:43:25	Firmato digitalmente da: ORANGA MARIO O: STAR MOLISE S.R.L. C: IT Data e ora della firma: 24/02/2023 17:48 Firmato digitalmente da: SUNLAB CERTIFICATO O: 18129452 C: IT Data e ora della firma: 27/02/2023 11:48:11	VARIE
		TAVOLA
		TDE-01_d

STAR MOLISE S.R.L.
sede legale Via F. Giordani n. 42
Star Molise s.r.l.80122 Napoli
P.IVA/C.F. 05769401216
Registro Imprese Napoli C.F. 05769401216
PEC: starmolise@pec.it
Cod. Univoco: SUBLCRT
Aniello Zeccato
Ingegnere
Via Ischitella, 5 - 71013 San Severo (FG)
Tel. 0882 228 111 - Fax 0882 228 112
cell. 328 4173 687
e-mail: aniello.zeccato@ingpec.eu
PEC: starmolise@pec.it
Cod. Univoco: SUBLCRT

Redatto	Controllato: dott.ssa Arianna Pilato	Approvato: ing. Aniello Zeccato
Rev:	Data:	Note :
00	06/02/2023	