

INQUADRAMENTO - scala 1:50000

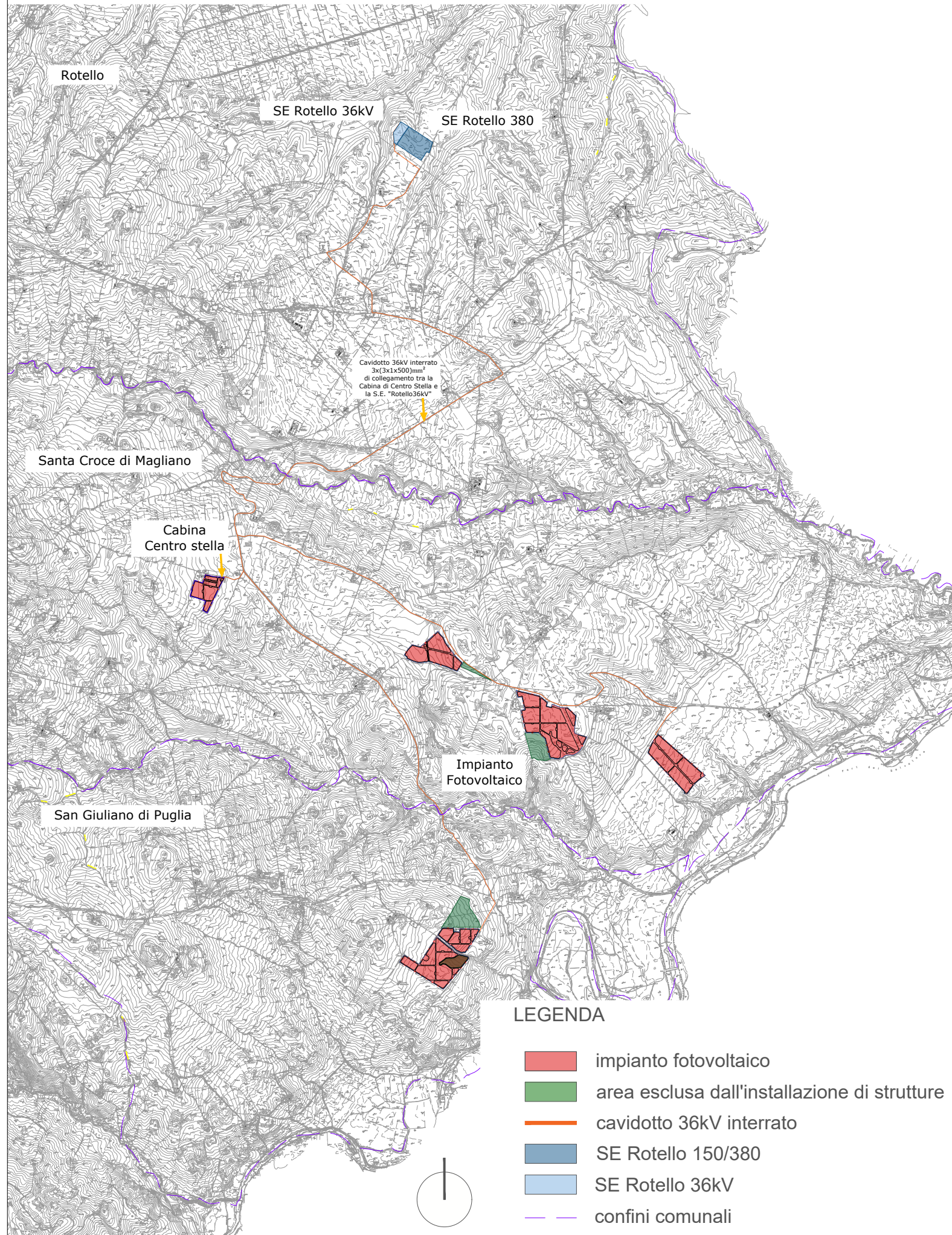

**REGIONE MOLISE
PROVINCIA DI CAMPOBASSO**



COMUNI DI S.GIULIANO DI PUGLIA, SANTA CROCE DI MAGLIANO, ROTELLO

**IMPIANTO FV "SAN GIULIANO" DELLA POTENZA DI
62.751 KWp + 20.000 KW c.a. BESS INTEGRATO CON AGRICOLTURA + OPERE
CONNESSE RTN**



StarEnergia srl
sede legale Via Francesco Giordani n. 42
80122 Napoli P.IVA 05769401216 PEC: starenergia@pec.it

**IMPIANTO DI CONNESSIONE (linea 36kV - Planimetria cavidotto di
connessione alla S.E. "Rotello 36kV" su CTR)**

PROGETTISTI	PROPONENTE	SCALA
	<p>STAR MOLISE s.r.l. sede legale Via F. Giordani n. 42 80122 Napoli Tel.+39 081 060 7743 Fax +39 081 060 7876 Rea - NA-1066126 – C.F. e P.IVA 09898851218 mail: starmolise@starenergia.com PEC: starmolise@pecditta.com Cod. Univoco 5RUO82D</p>	1 .50.000
		TAVOLA
		TDE-03

Redatto da: arch. Pasquale Carbone	Controllato da: ing. Roberto Caldara	Approvato da: ing. Aniello Zeccato
Rev: 00	Data: 07/02/2023	Note :