

**INQUADRAMENTO SU ORTOFOTO** - scala 1:50.000

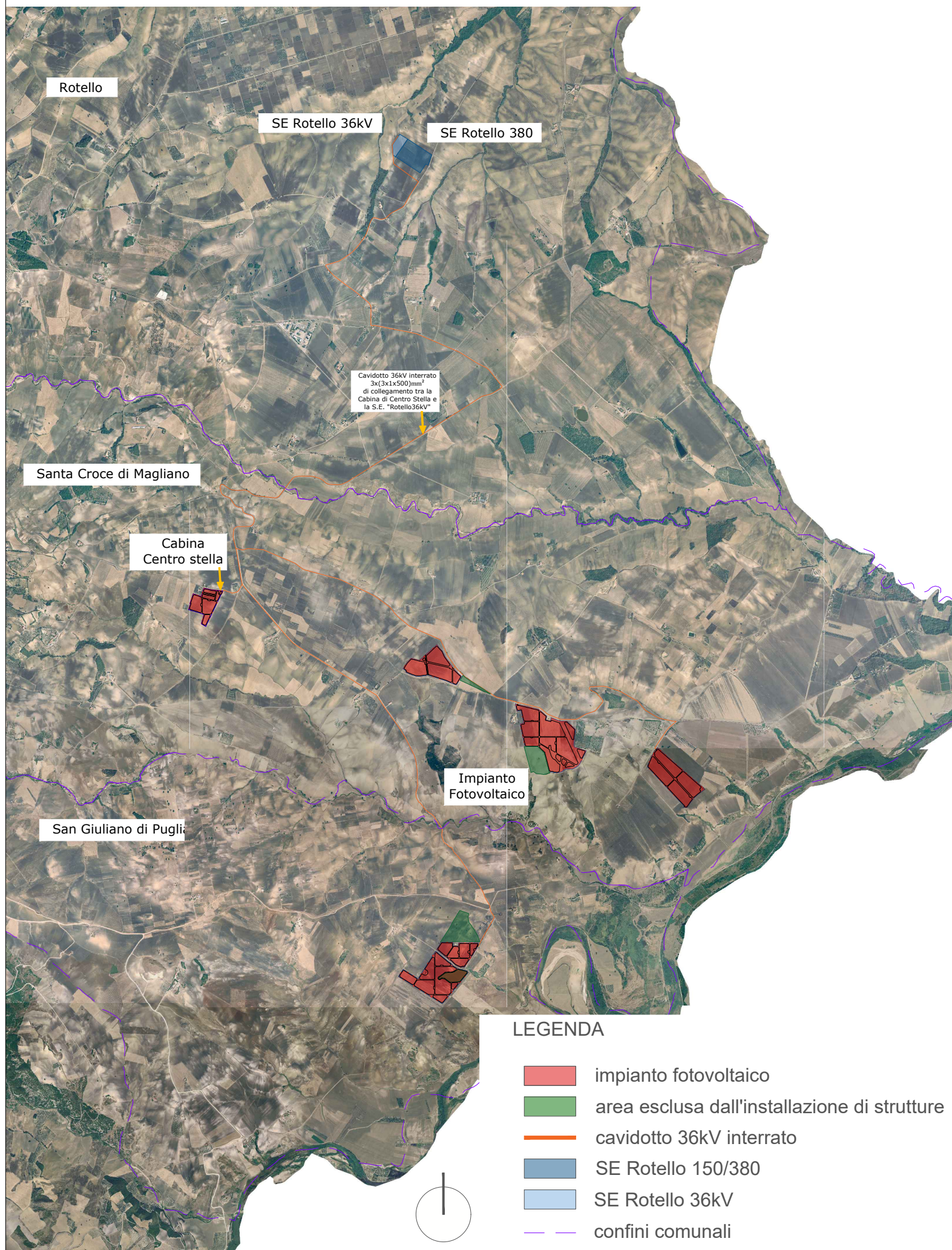

**REGIONE MOLISE  
PROVINCIA DI CAMPOBASSO**



COMUNI DI S.GIULIANO DI PUGLIA, SANTA CROCE DI MAGLIANO, ROTELLO

**IMPIANTO FV "SAN GIULIANO" DELLA POTENZA DI  
62.751 KWp + 20.000 KW c.a. BESS INTEGRATO CON AGRICOLTURA + OPERE  
CONNESSE RTN**



StarEnergia srl  
sede legale Via Francesco Giordani n. 42  
80122 Napoli P.IVA 05769401216 PEC: [starenergia@pec.it](mailto:starenergia@pec.it)

**IMPIANTO DI CONNESSIONE (linea 36kV - Planimetria cavidotto di  
connessione alla S.E. "Rotello 36kV" su Ortofoto)**

PROGETTISTI	PROPONENTE	SCALA
	<p><b>STAR MOLISE</b> s.r.l. sede legale Via F. Giordani n. 42 80122 Napoli Tel.+39 081 060 7743 Fax +39 081 060 7876 Rea - NA-1066126 - C.F. e P.IVA 09898851218 mail: <a href="mailto:starmolise@starenergia.com">starmolise@starenergia.com</a> PEC: <a href="mailto:starmolise@pecditta.com">starmolise@pecditta.com</a> Cod. Univoco 5RUO82D</p>	1 .50.000
		TAVOLA
		<b>TDE-04</b>

Redatto da: arch. Pasquale Carbone	Controllato da: ing. Roberto Caldara	Approvato da: ing. Aniello Zeccato
Rev: 00	Data: 07/02/2023	Note :