

LEGENDA

- campi fotovoltaici
- area esclusa dall'installazione di strutture
- cabine di vettoramento
- cavidotto
- SE Rotello 380
- SE Rotello 36kV

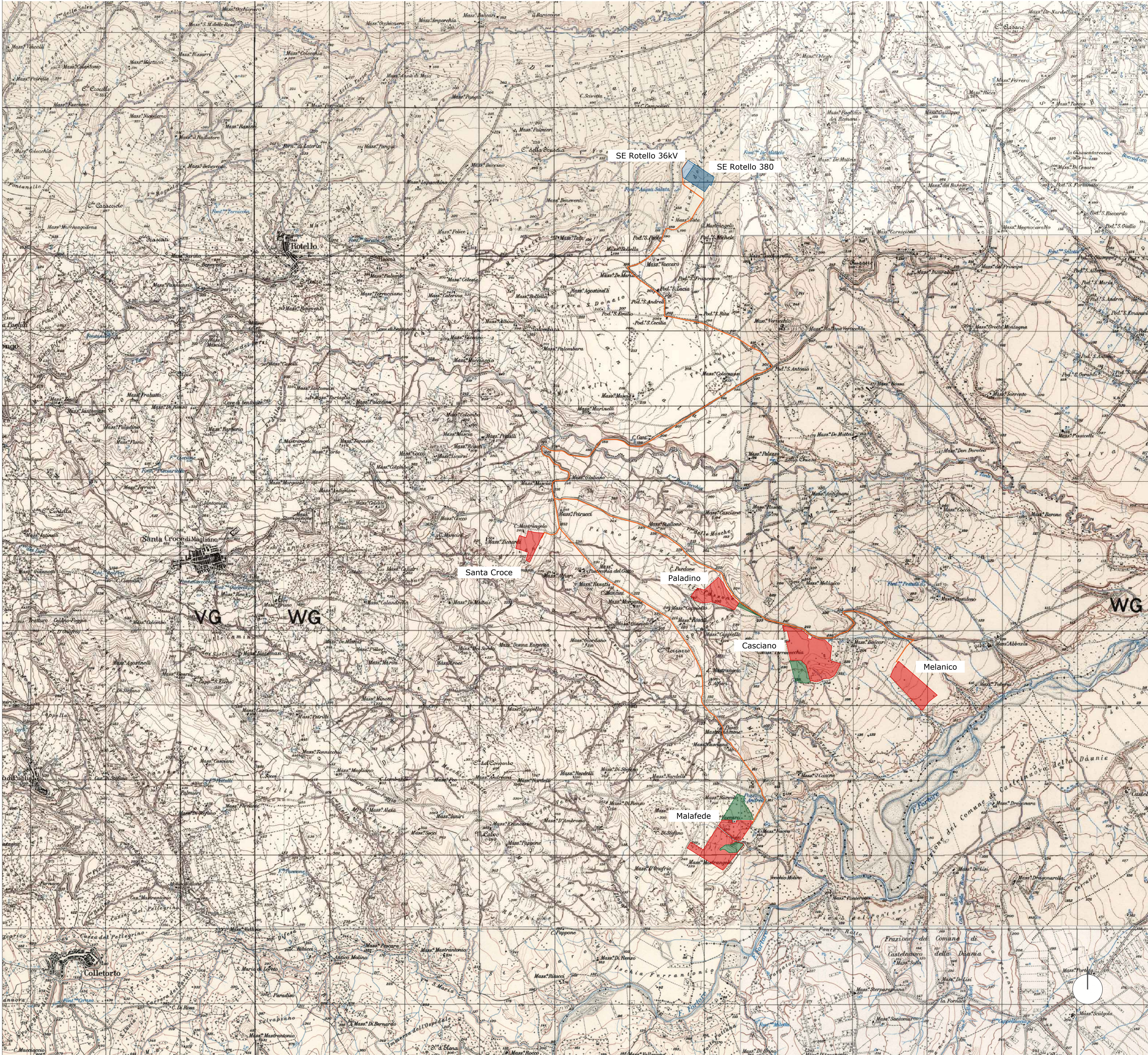

**REGIONE MOLISE**  
**PROVINCIA DI CAMPOBASSO**  
 COMUNI DI S.GIULIANO DI PUGLIA, SANTA CROCE DI MAGLIANO, ROTELLO

**IMPIANTO FV "SAN GIULIANO" DELLA POTENZA DI**  
**62.751 KWp + 20.000 KW c.a. BESS INTEGRATO CON AGRICOLTURA + OPERE**  
**CONNESSE RTN**

StarEnergia srl  
 sede legale Via F. Giordani n. 42  
 80122 Napoli P.IVA 05769401216 PEC: [starenergia@pec.it](mailto:starenergia@pec.it)

**COROGRAFIA SU IGM**

PROGETTISTI	PROPONENTE	SCALA
	STAR MOLISE s.r.l. sede legale Via F. Giordani n. 42 80122 Napoli Tel. +39 081 060 7743 Fax +39 081 060 7876 Rea - NA - 1066126 - C.F. e P.IVA 0969851218 mail: <a href="mailto:starmolise@starenergia.com">starmolise@starenergia.com</a> PEC: <a href="mailto:starmolise@pec.it">starmolise@pec.it</a> Cod. Univoco 5RU082D	1.25.000
		TAVOLA
		<b>TDU-02</b>

Redatto da: arch. Pasquale Carbone	Controllato da: ing. Aniello Zeccato	Approvato da: ing. Roberto Caldara
Rev: 00	Data: 24/02/2023	Note: