

SIN - SITI DI INTERESSE NAZIONALE

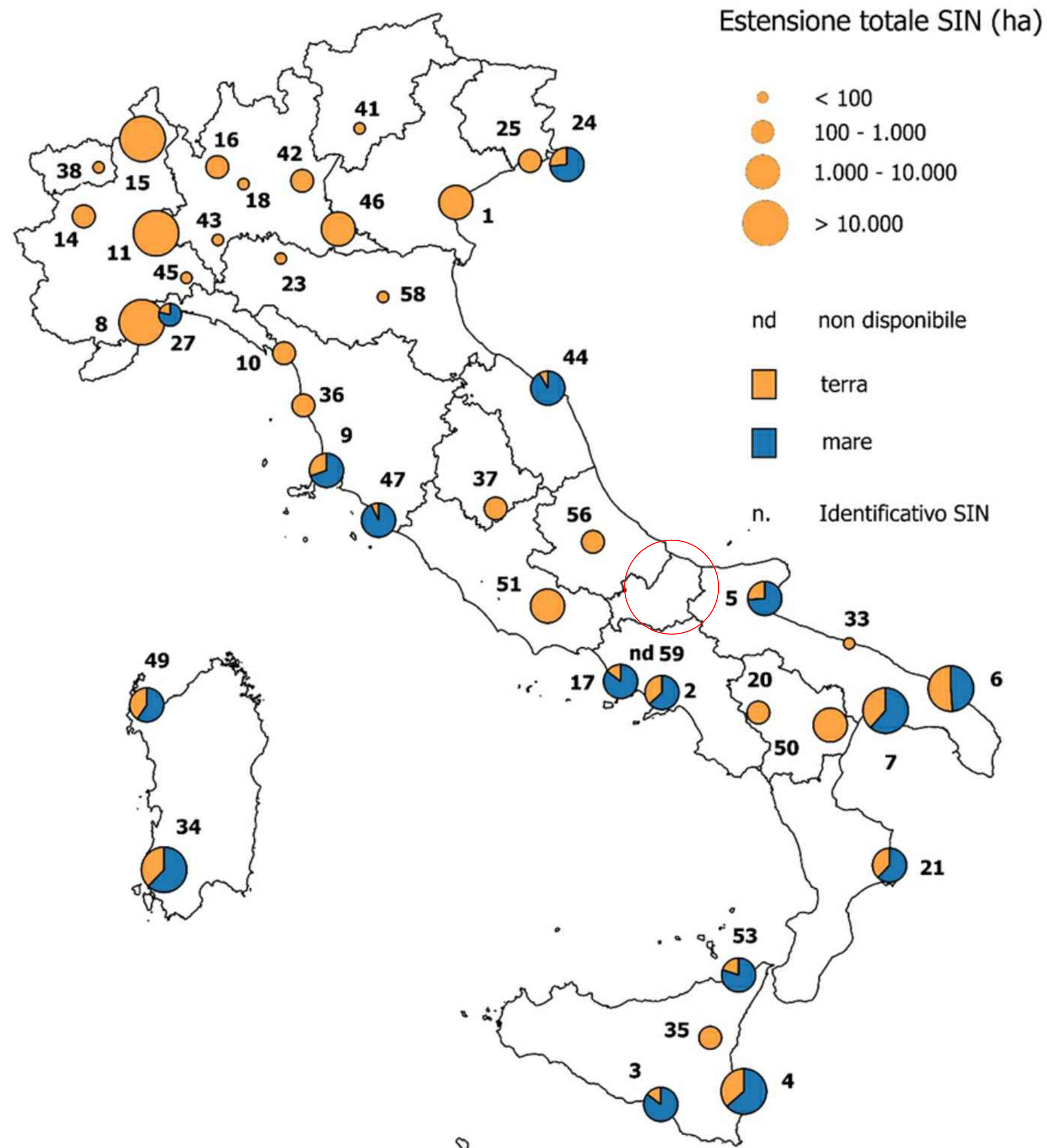

SIR - SITI CONTAMINATI

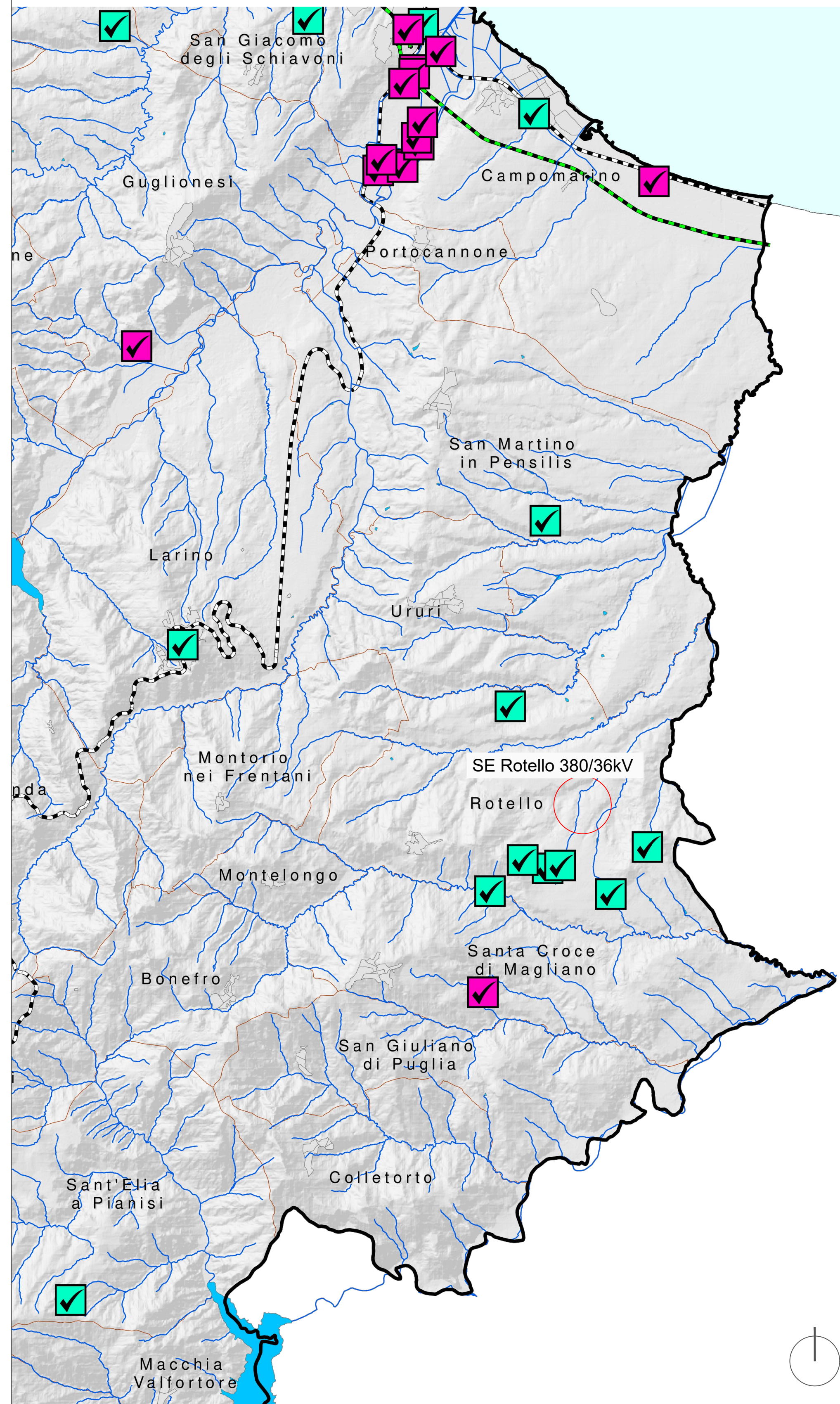

Legenda

- CHIUSI
- APERTI
- Area di interesse



REGIONE MOLISE
 PROVINCIA DI CAMPOBASSO
 COMUNI DI S.GIULIANO DI PUGLIA, SANTA CROCE DI MAGLIANO, ROTELLO

PROGETTO PER LA REALIZZAZIONE NUOVA STAZIONE ELETTRICA 36Kv IN ADERENZA ALLA SE "ROTELLO 380"

STARENERGIA
 StarEnergia srl
 sede legale Via F. Giordani n. 42
 80122 Napoli I.VA 05769401216 PEC: starenergia@pec.it

SIN e SIR

PROGETTISTI	PROPONENTE	SCALA
	STAR MOLISE s.r.l. sede legale Via F. Giordani n. 42 80122 Napoli Tel. +39 081 060 7743 Fax +39 081 060 7876 Rea - NA-1066126 - C.F. e P.IVA 09898851218 mail: starmolise@starenergia.com PEC: starmolise@pecditta.com Cod. Univoco 5RU082D	1:10.000
		TAVOLA
		ARV-20

Redatto: Dott.ssa Arianna Pilato	Controllato: Ing. Roberto Caldara	Approvato: Arch. Pasquale Carbone
00	Data: 19/12/2022	Note:

Elaborazione ISPRA

Aggiornamento: dicembre 2021