

- fonte: Annuario 2018 (ARPA Sicilia) e PRGR 2018
- Stato impianti (al 2017/2018)
- Esistente
 - In divenire
- Tipologia impianti
- Biometano - Bio-olio da FORSU
 - Compostaggio
 - Energia elettrica e termica da FORSU
- Piano delle Bonifiche (2016)
- Aree Produttive
- Siti con amianto
 - Siti Minerari
- Discariche Dismesse - Stato delle bonifiche
- Opere di sola messa in sicurezza eseguite
 - Sito non bonificato
 - Opere di bonifica da avviarsi
 - Opere di bonifica in corso
 - Opere di bonifica ultimate
- Discariche Dismesse - Tipologia della discarica
- Discarica autorizzata ex art. 12§D.P.R. 915/82
 - Discarica autorizzata ex art. 13§D. Lgs 22/97
 - Discarica autorizzata ex art. 27 e 28§D. Lgs. 22/97
 - Discarica pre 1982

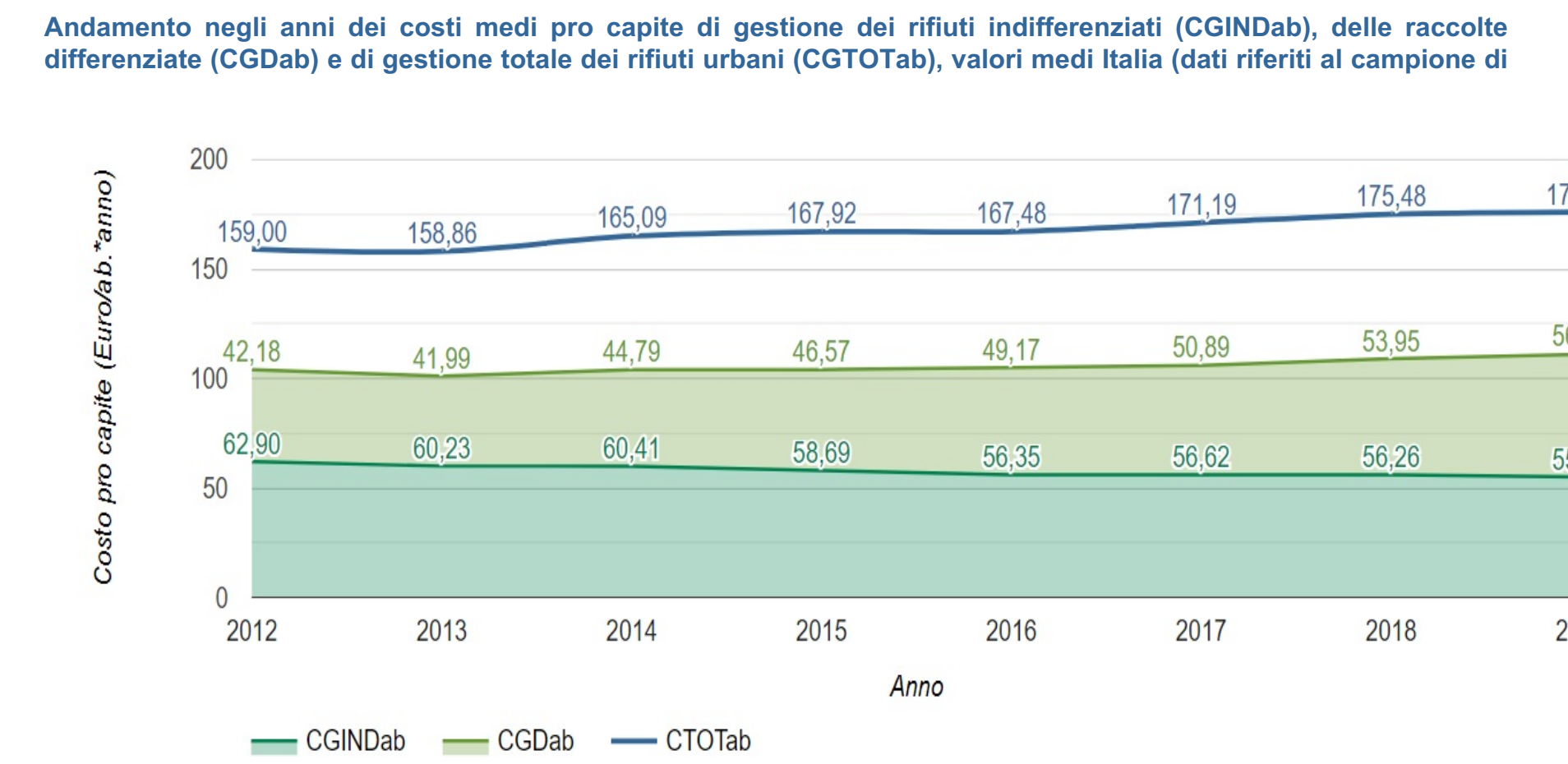

Andamento della produzione dei rifiuti urbani del Comune di Monreale, 2011-2020 (ISPRA)

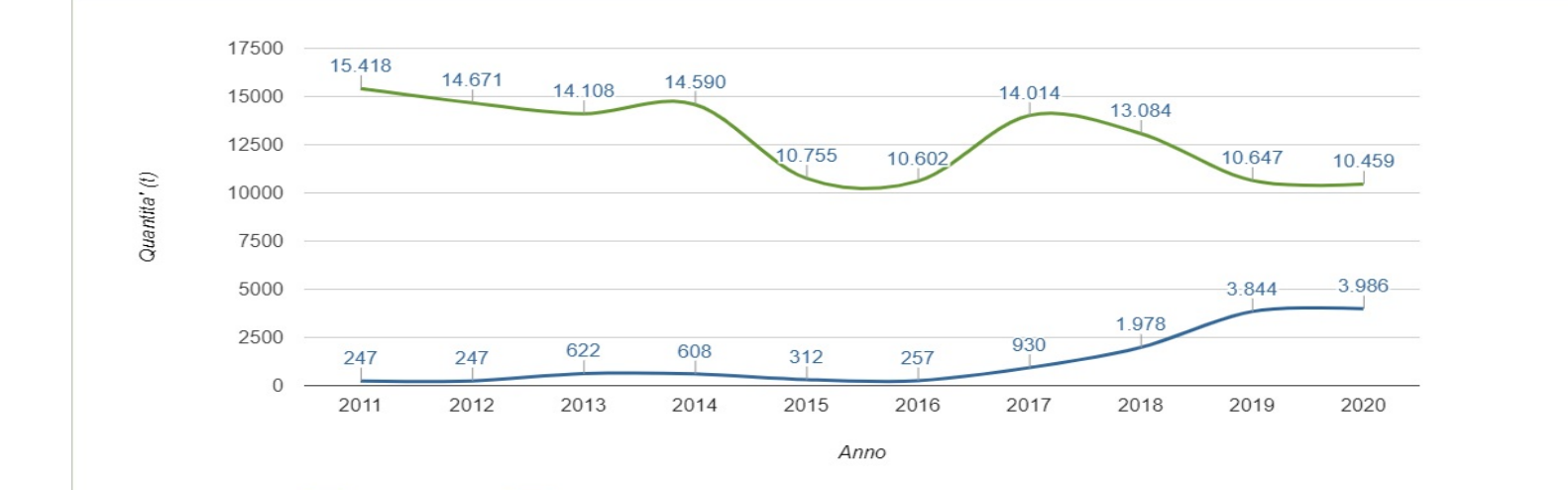

Andamento della percentuale di raccolta differenziata del Comune di Monreale, 2011-2020 (ISPRA)

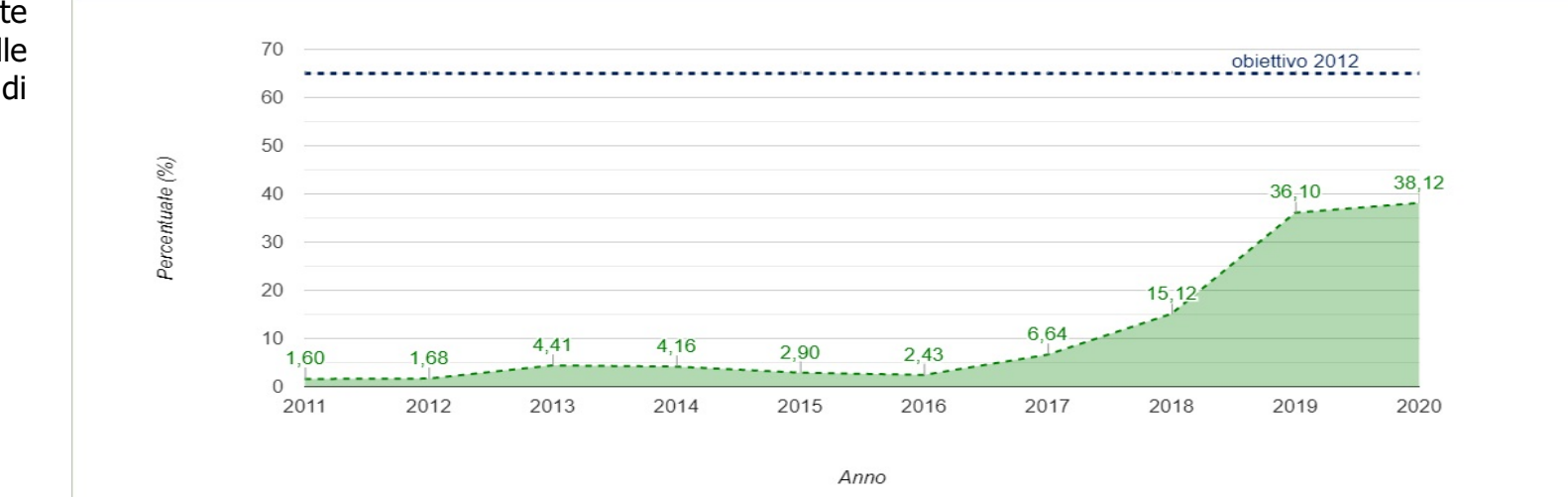

È possibile affermare che la produzione totale di rifiuti urbani comunale ha un andamento altalenante e decrescente e la quota della parte riciclata è in costante aumento attestandosi intorno al 38% ma ancora molto al di sotto della media del dato nazionale.

Andamento della produzione dei rifiuti urbani del Comune di Palermo, 2011-2020 (ISPRA)

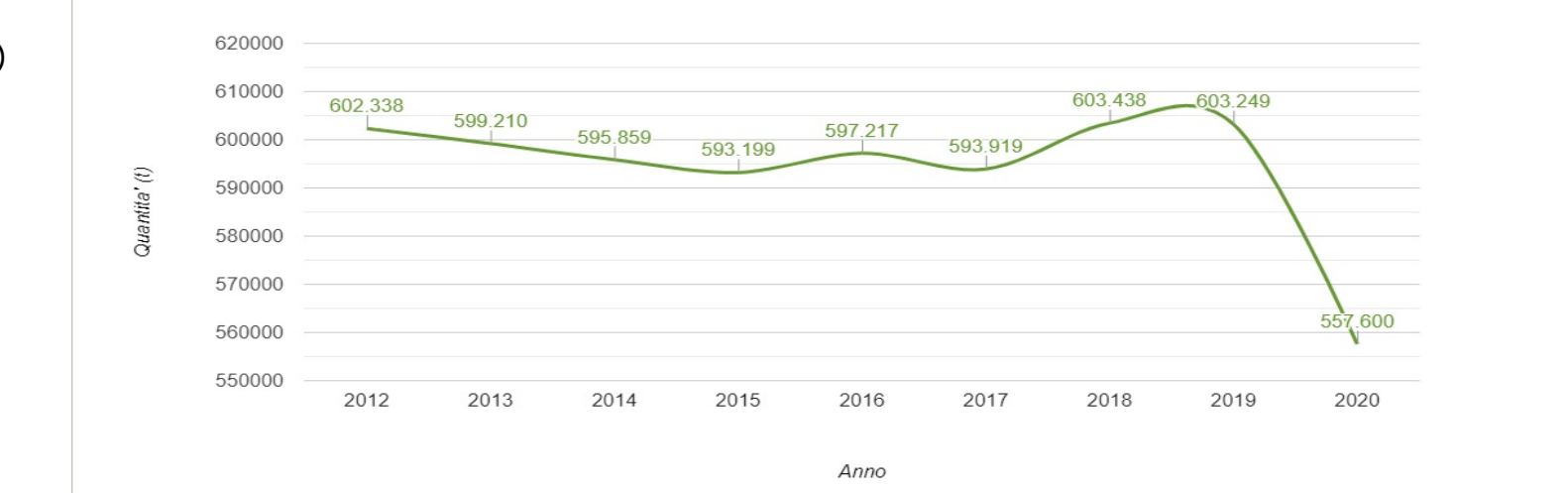

Andamento della percentuale di raccolta differenziata del Comune di Palermo, 2011-2020 (ISPRA)

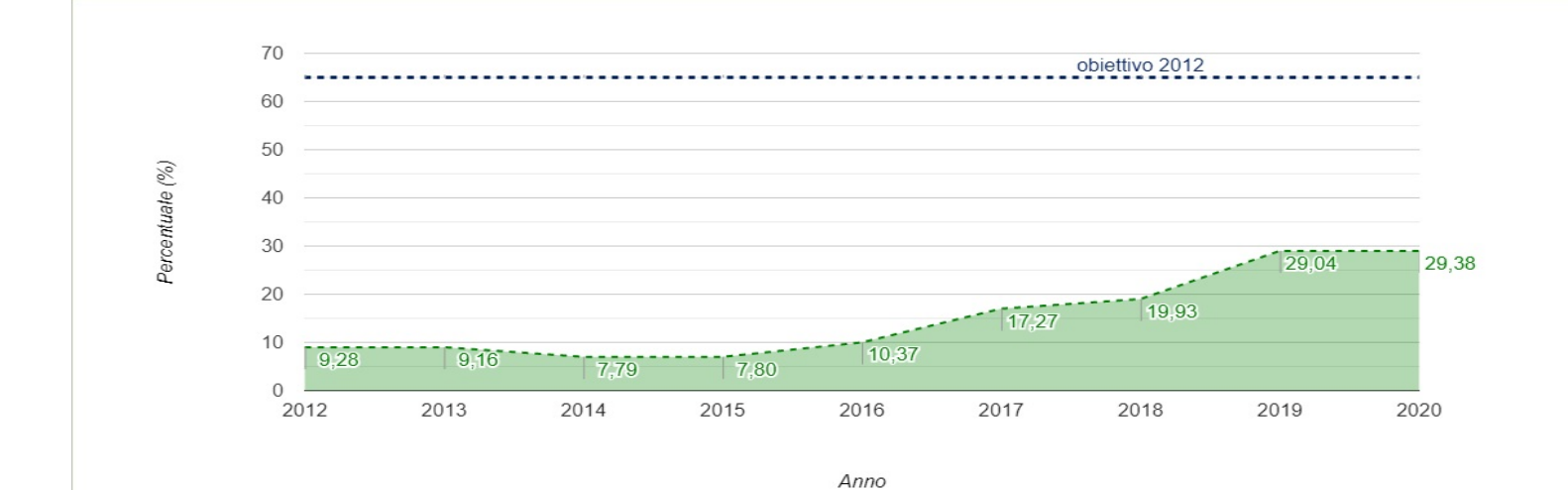

È possibile affermare che la produzione totale di rifiuti urbani della provincia palermitana abbia un andamento altalenante con un lieve aumento nell'ultimo biennio, anche se la quota della parte riciclata è in lieve ma costante aumento, attestandosi per la provincia, intorno al 29%, molto al di sotto della media del dato nazionale.

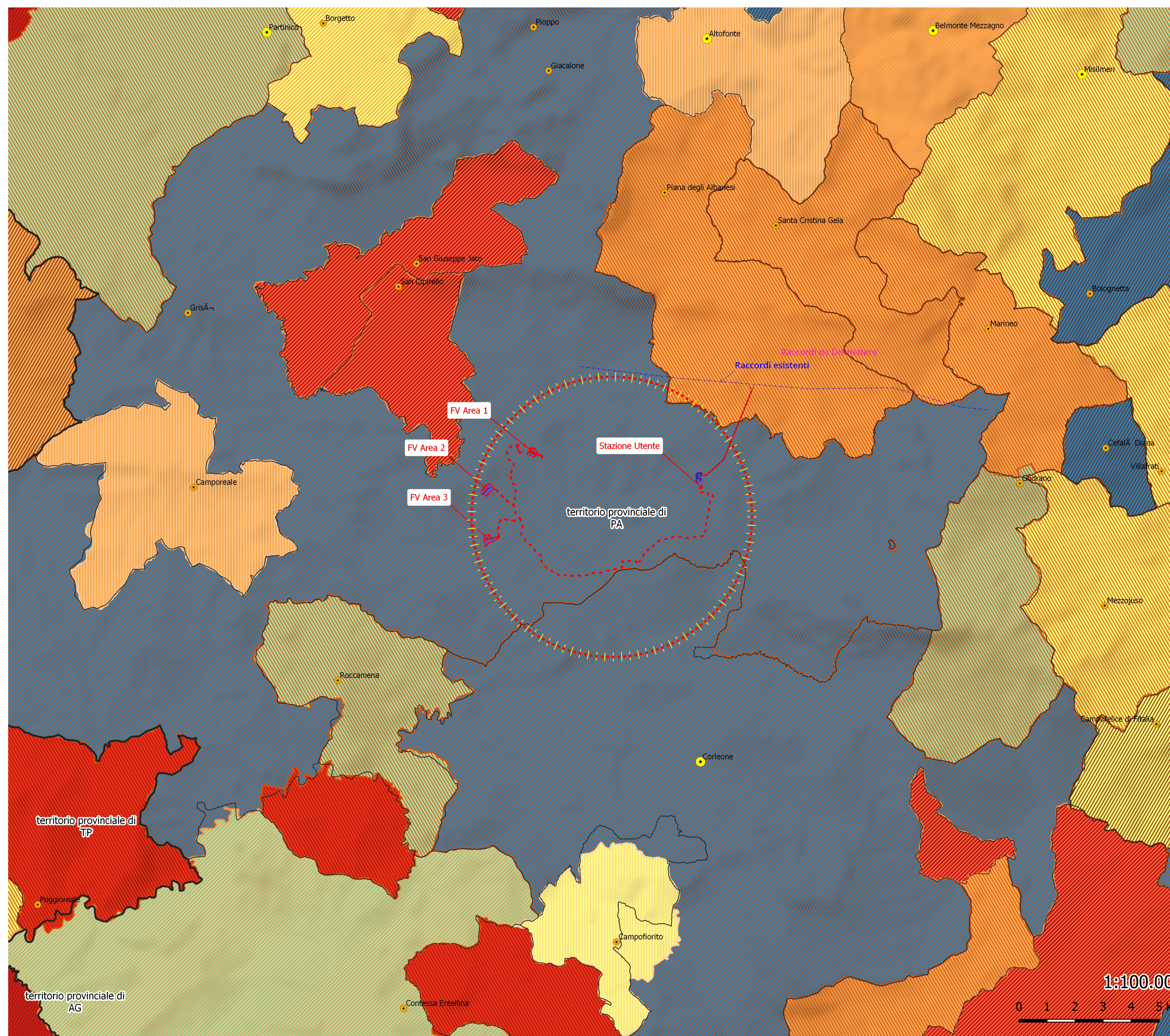

- Impianto di Progetto
- Confini di Impianto
- Recinzione
 - Cavidotto AT
 - Cavidotto MT
- Aree di Installazione
- Aree di Installazione
 - Strade e Cabine
 - Cabine
 - Strade 'bianche' interne
 - Strade esterne
 - Stazione Utente
 - Sottostazione in Progetto
 - Area Sottostazione Elettrica in progetto
 - Linea AT in progetto
- Stato dei Rifiuti per Comune
- Rifiuti Urbani annui procapite (ISPRA 2018)
- 0,3 - 0,6 (ton/ab)
 - 0,6 - 0,8 (ton/ab)
 - 0,8 - 1,1 (ton/ab)
 - 1,1 - 3,03 (ton/ab)
- Percentuale differenziata annua (ISPRA 2018)
- 0 - 25 %
 - 25 - 35 %
 - 35 - 50 %
 - 50 - 65 %
 - 65 - 85 %

SITI DI DISCARICHE DISMESSE E STATO DELLE BONIFICHE

Id sito	Nome	Tipologia	Comune	Località	Tipologia Rifiuto	Stato Bonifica	Descrizione Stato Bonifica	Dist. FV Area 1 (Km)	Dist. FV Area 2 (Km)	Dist. FV Area 3 (Km)
255	Discarica Guadalami Scala nuovo sito	Discarica autorizzata ex art.12	Piana degli Albanesi	C/da Guadalami Scala	Urbani	MISE L.C.	Il progetto esecutivo di MISE è stato approvato e i lavori sono in corso di realizzazione	6,94	8,99	11
319	Discarica C/da Casalotto	Discarica autorizzata ex art.13	Roccamena	C/da Casalotto	Urbani	P.E. MISE	E' stato presentato progetto esecutivo di MISE	11,38	9,46	7,93
418	Discarica Gianvicario	Discarica pre-1982	San Cipirello	C/da Gianvicario	Urbani	P.E. MISE	E' stato presentato progetto esecutivo di MISE	5,77	6,68	8,45
625	Discarica Ponte Aranci	Discarica autorizzata ex art.13	Corleone	C/da Ponte Aranci	Urbani	MISE L.U. P.d.C. approvato	I lavori di MISE sono stati ultimati e il P.d.C. presentato è stato approvato	7,3	6,91	5,46
829	Discarica C/da Zabla	Discarica autorizzata ex art.12	Monreale	C/da Zabla	Urbani	P.P. MISE	E' stato presentato un progetto preliminare di MISE	2,07	3	4,81

REGIONE SICILIA
COMUNE DI MONREALE (PA)

PROGETTO

IMPIANTO AGRIVOLTAICO DI POTENZA DI PICCO PARI A 20,08 MWp DENOMINATO "Limes 21" NEL COMUNE DI MONREALE (PA)

TITOLO

SIA05 - Analisi dello Stato della Componente Rifiuti

PROGETTISTA	PROPONENTE	VISTI
<p>SCM Ingegneria Sede legale: Via Carlo del Croci, 55 72022 Latiano (BR) Tel. 0871-728950 PEC: cavallo.daniela@ingpec.eu</p>	<p>LIMES 21 S.r.l. Sede legale e Amministrativa: Via Giuseppe Garibaldi, 22 90018 - PACINNO (SR) PEC: limes21@pec.it</p>	

PROGETTAZIONE

staff di progettazione ambientale
agr. Paolo Caiati - agr. Rosario Fina
agr. Corrado Castelli - agr. Davide Greco
agr. Gaetano Greco - agr. Ornella Roccone

Ing. Ivo Gulino

Geol. Michele Ognibene

Scala	Formato Stampa	Cod. Elaborato	Rev.	Nome File	Foglio
1:250.000 - 1:100.000	1,051x594	LIME_MRL_PD_SIA05	a	05 Rifiuti.qgz	001/001

Rev. n°	Data	Descrizione	Elaborato	Controllato	Approvato
1	02/12/2022	Prima Emissione	Gulino/Ognibene	A. Cornadetti	R. Caiati