

- buffer 10 km dall'impianto
  - buffer 3 km dall'impianto
  - Confini Provinciali
- Ambiti territoriali di piano (PTPR)
- 1 (Area dei rilievi del trapanese)
  - 10 (Area delle colline della Sicilia centro-meridionale)
  - 2 (Area della pianura costiera occidentale)
  - 3 (Area delle colline del trapanese)
  - 4 (Area dei rilievi e delle pianure costiere del palermitano)
  - 5 (Area dei rilievi dei monti Sicani)
  - 6 (Area dei rilievi di Lercara, Cerda e Caltavuturo.)

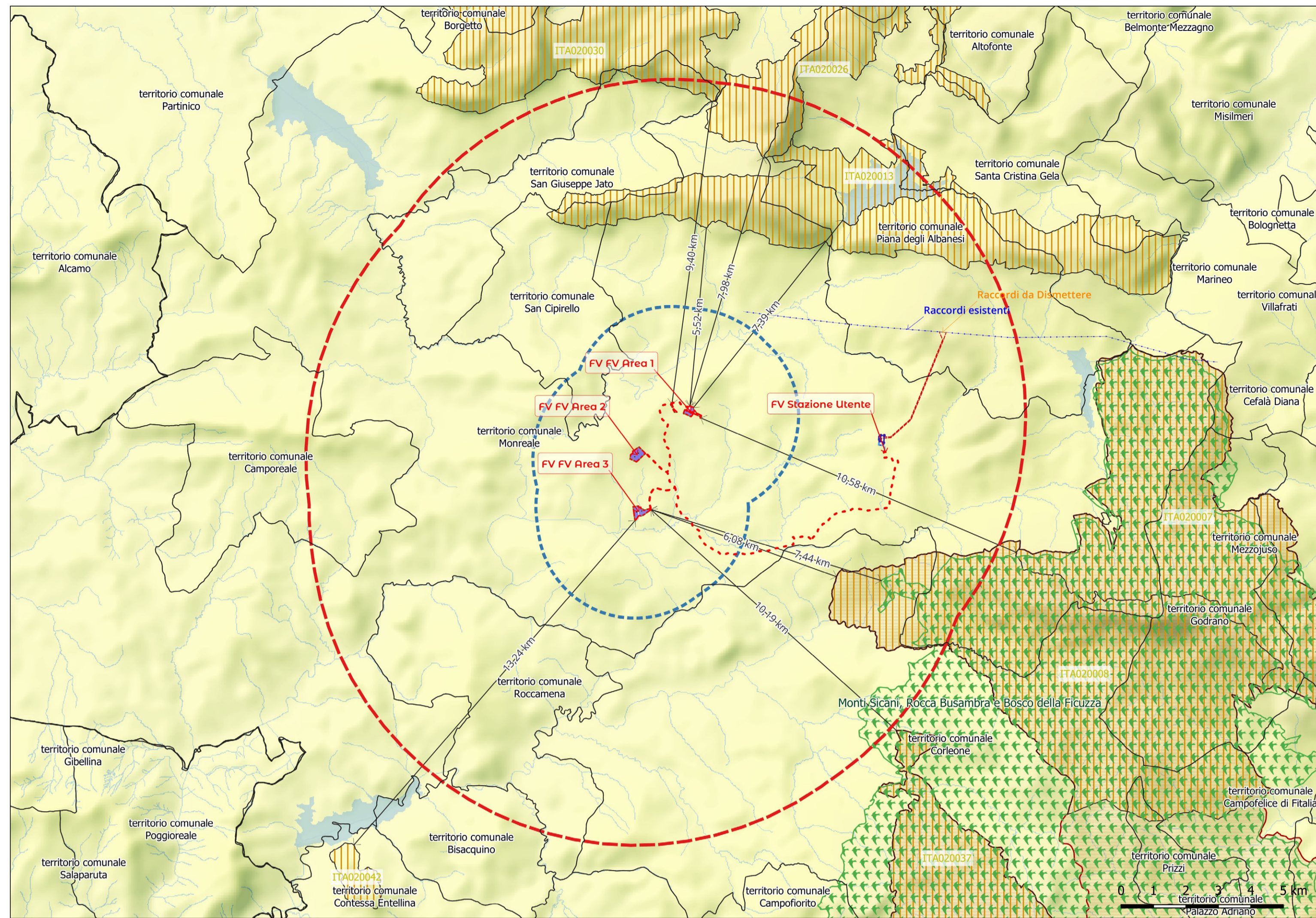

- buffer 10 km dall'impianto
  - buffer 3 km dall'impianto
- IMPIANTO
- Recinzione
  - Cavidotto AT
  - Cavidotto MT
  - Aree di Installazione
  - Stazione Utente
- Area di Sottostazione Altro Proponente
- Area Sottostazione Elettrica
  - Linea AT
  - Linea AT esistente
  - Raccordi da dismettere
- Aree protette
- Important Bird Area (IBA)
  - Aree SIC
  - Aree ZPS

| CODICE    | Denominazione SIC  | Distanza | CODICE    | Denominazione ZSC   | Distanza |
|-----------|--|----------|-----------|---|----------|
| ITAO20026 | Monte Pizzuta, Costa del Carpinato, Moarda                             | 7,98 km  | ITAO20007 | Boschi Ficuzza e Cappelliere, Vallone Cerasa, Castagnetti Mezzojoso | 10,58 km |
| CODICE    | Denominazione ZSC  | Distanza | ITAO20042 | Rocche di Entella   | 13,24 km |
| ITAO20027 | Monte Iato, Kumeta, Maganico e Pizzo Parrino                           | 5,52 km  | CODICE    | Denominazione ZPS   | Distanza |
| ITAO20008 | Rocca Busambra e Rocche di Rao   | 6,08 km  | ITAO20048 | Monti Sicani, Rocca Busambra e Bosco della Ficuzza                  | 6,08 km  |
| ITAO20013 | Lago di Piano degli Albanesi   | 7,39 km  | ITAO20030 | Monte Matasano, Monte Gradara e Monte Signora                       | 9,40 km  |
| ITAO20030 | Monti Barracà, Cardella, Pizzo Cangialosi e Gole del Torrente Corleone | 10,19 km | CODICE    | DENOMINAZIONE IBA   | Distanza |
| ITAO20037 |  |          | IBA215    | Monti Sicani, Rocca Busambra e Bosco della Ficuzza                  | 7,44 km  |

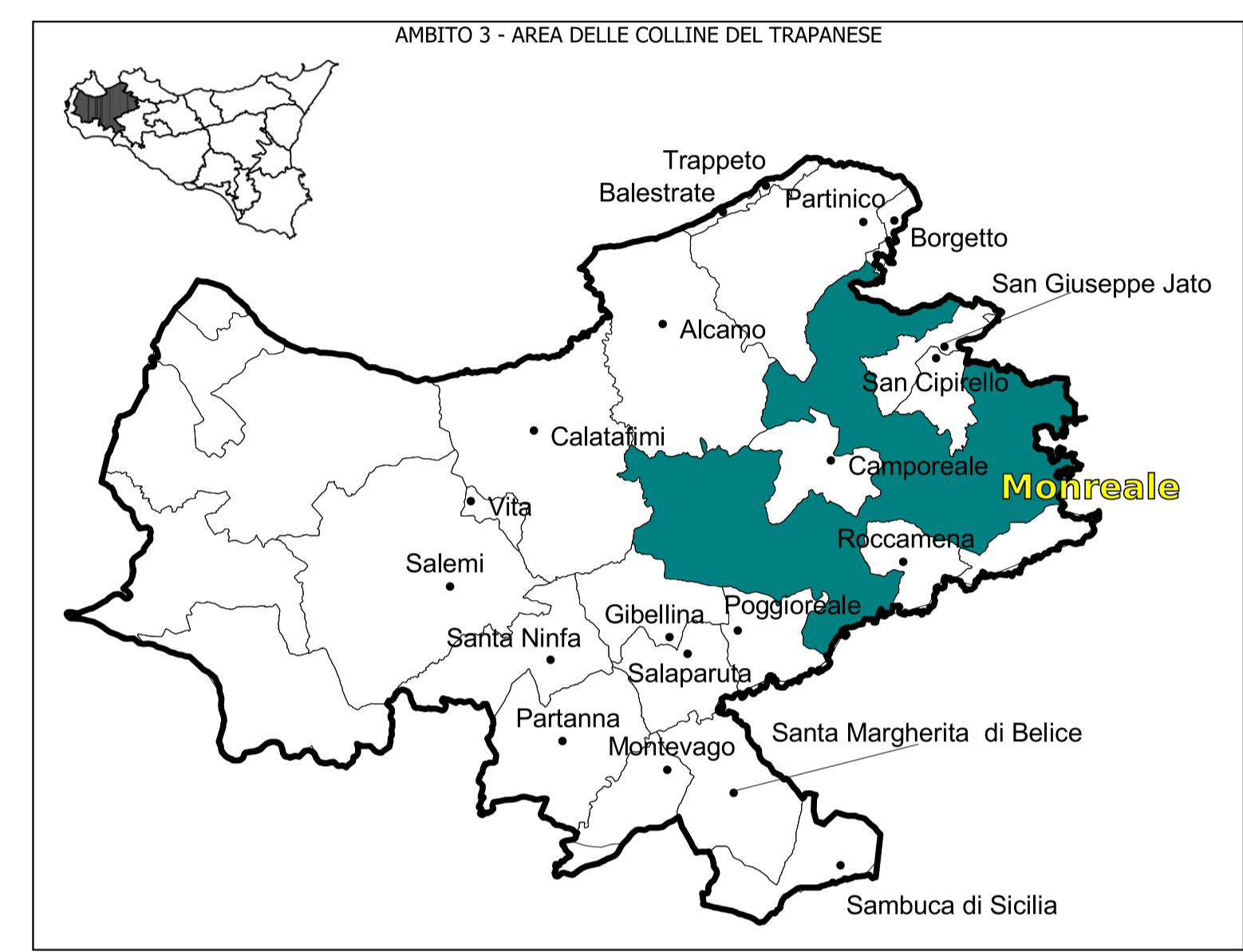

**REGIONE SICILIA**  
**COMUNE DI MONREALE (PA)**

---

IMPIANTO AGRIVOLTAICO DI POTENZA DI PICCO  
PARI A 20,08 MWp DENOMINATO "Limes 21"  
NEL COMUNE DI MONREALE (PA)

---

Carta dei Vincoli Ambientali istituiti - P.T.P.R. Sicilia

---

| PROGETTISTA  | PROPONENTE  | VISTI  |
|--|---|--|
| <p><b>SCM Ingegneria</b><br/>Sede legale:<br/>Via Carlo del Croci, 55<br/>72022 Latiano (BR)<br/>Tel: 0831-729655<br/>PEC: cavallo.danata@ingec.eu</p> | <p><b>LIMES 21 S.r.l.</b><br/>Sede legale e Amministrativa:<br/>Via Giuseppe Garibaldi, 22<br/>96018 - PACHINO (SR)<br/>PEC: limes21@pec.it</p> | <p><br/>Ing. Ivo Gulino</p> <p><br/>Geol. Michele Ognibene</p> |

---

| Scala     | Formato Stampa | Cod. Elaborato      | Rev. | Nome File                         | Foglio |
|-----------|----------------|---------------------|------|-----------------------------------|--------|
| 1:200.000 | 841x594        | LIME_MRL_PD_SIA07.1 | a    | 07.1 - Carta dei Vincoli PTPR.qgz |        |

---

| Rev. | Data       | Descrizione     | Elaborato       | Controllato   | Approvato  |
|------|------------|-----------------|-----------------|---------------|------------|
| a    | 02/12/2022 | Prima Emissione | Gulino/Ognibene | A. Corradetti | R. Carroli |

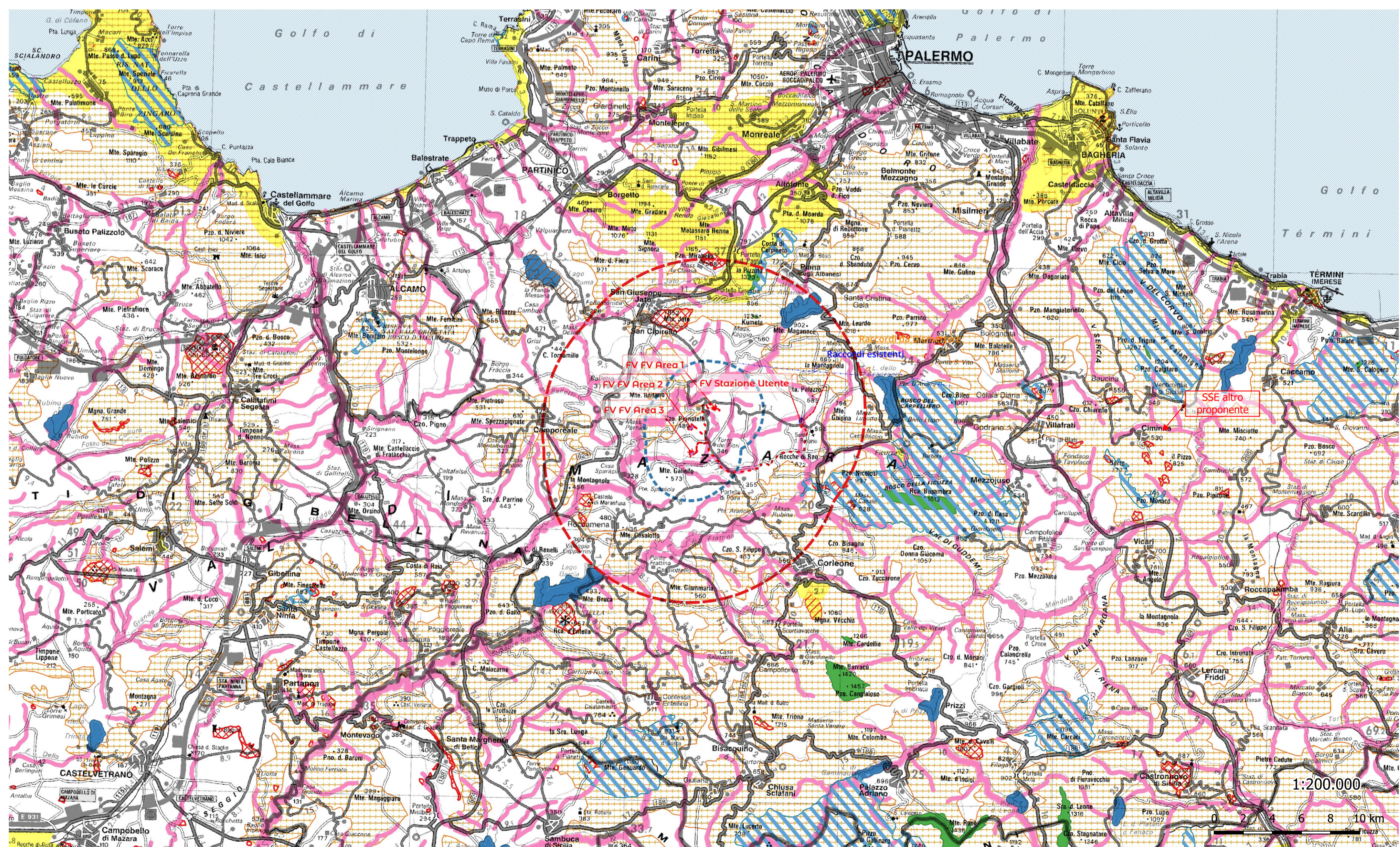

- Carta dei vincoli ambientali P.T.P.R. Sicilia
- buffer 10 km dall'impianto
  - buffer 3 km dall'impianto
  - Recinzione
  - Cavidotto AT
  - Cavidotto MT
  - Aree di Installazione
  - Stazione Utente
- Area di Sottostazione Altro Proponente
- Area Sottostazione Elettrica
  - Linea AT in progetto
  - Linea AT esistente
  - Raccordi da dismettere
- Carta dei Vincoli (fonte P.T.P.R.)
- 002f - riserve regionali
  - 002p - idrogeologico
  - 002b - oasi
  - 002a - archeologici
  - 002o - quota 1200 m slm
  - 002c - legge 15/91
  - 002e - laghi e fascia di rispetto
  - 002n - fiumi e fascia di rispetto
  - 002m - paesaggistico