

- Aree di Impianto**
- Recinzione
 - Cavidotto AT
 - Cavidotto MT
 - Cabine
 - Viabilità interna
 - Cabina Utente
 - Strade 'bianche' interne
 - Strade esterne
- Aree di Installazione**
- Stazione Utente
- Area di Sottostazione**
- Traffici in Progetto
 - Altro Proponente
 - Area Sottostazione Elettrica altro proponente
 - Linea AT in progetto altro proponente
 - Linea AT aerea esistente
 - Raccordi da dismettere
- P.R.G. Comune di Monreale**
- Zona E
- PRG Vincoli**
- Luoghi o manufatti di interesse storico-ambientale, soggetti a vincolo
 - Territorio soggetto a sistemazione idraulico-forestale ed idraulico-agraria

- Legenda (stralcio) P.R.G. Comune di Piana degli Albanesi**
- 4.3.- Superfici inerti nella configurazione di marcia inerti
 - 4.4.- Zone a vincolo geologico, idraulico-forestale e di difesa idrogeologica
 - 4.5.- Zona destinata alla realizzazione di "canale di gronda"
 - 4.6.- Aree gravate da vincolo a scopo idrogeologico ex art. 1, R.D. 30.12.1923, n. 3267
 - 4.7.- Zone a vincolo campestre
 - 4.8.- Aree vincolate ai sensi della legge n. 1497/1939 per effetto dell'art. 1, legge n. 431/1984
 - 4.9.- Limiti zone di inedificabilità assoluta
 - 4.9.1.- ex lettere d) ed e), comma 1, art. 15, legge reg. n. 78/1976
 - 4.9.2.- ex art. 45, comma 1, legge reg. n. 27/1986

- 5.- ZONE PRODUTTIVE**
- 5.1.- Riserve alle attività artigianali e norme di Piano per gli Insediamenti Produttivi (P.I.P.) esecutivi e confermati
 - 5.2.- Per insediamenti industriali normati da "Prescrizioni Inerutive"
 - 5.3.- Insediamenti terziario-commerciali, industriali, artigianali esistenti e di completamento Z.L.O. "D"
 - 5.4.- Agricolo: Z.L.O. "C"
 - 4.- ZONE A VINCOLO SPECIALE E PRESCRIZIONI PARTICOLARI
 - 4.1.- Area di riserva della istituzione Riserva Naturale Orientata "SERRE DELLA PIZZUJA"
 - 4.2.- Mixamenti di aree tutelate

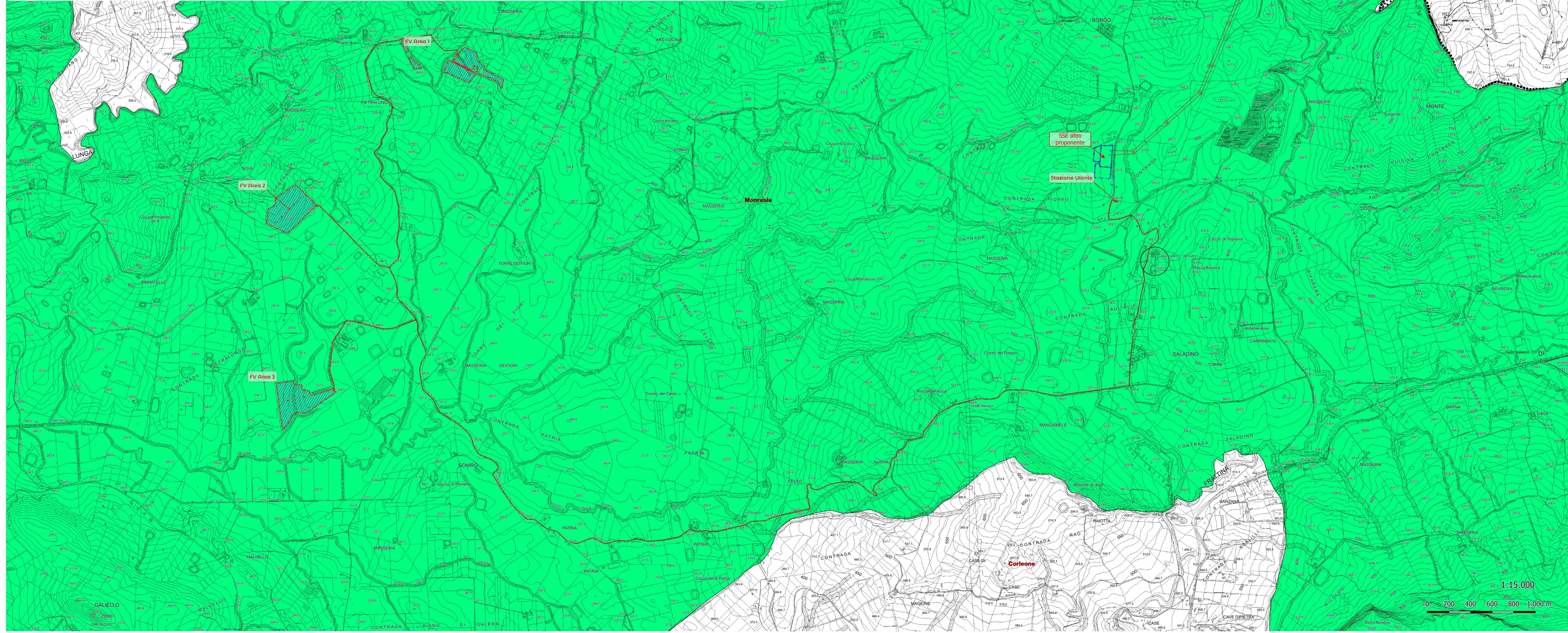
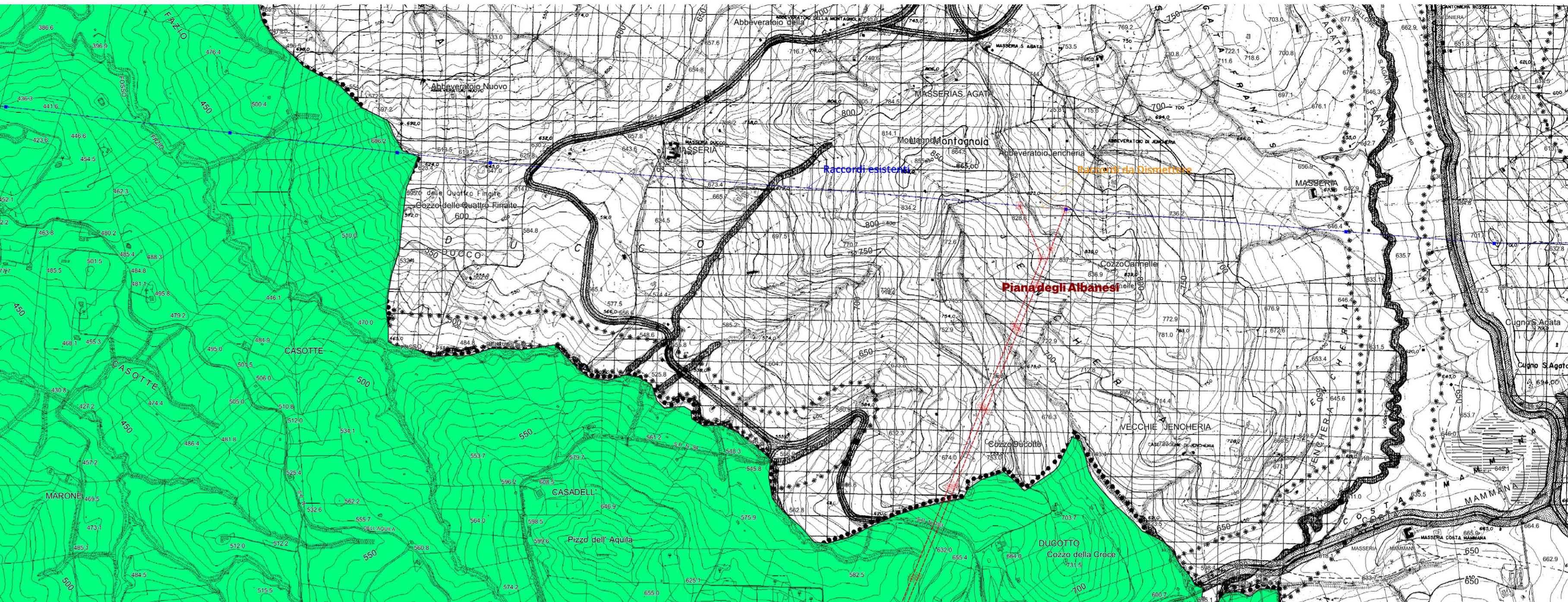

		REGIONE SICILIA COMUNE DI MONREALE (PA)	
PROGETTO IMPIANTO AGRIVOLTICO DI POTENZA DI PICCO PARI A 20,08 MWp DENOMINATO "Limes 21" NEL COMUNE DI MONREALE (PA)			
TITOLO Sistema delle tutele - P.R.G. Comunale Monreale - Piana degli Albanesi			
PROGETTISTA SCM Ingegneria Sede Ingeg. Via Carlo del Conte, 45 72022 Lariano (BR) Tel: 0871-722881 PEC: carlo.delconte@ingpec.eu	PROPRONENTE LIMES 21 S.r.l. Sede legale e Amministrativa: Via Giuseppe Garibaldi, 27 99018 - (AC) - (NO) - (GR) PEC: limes21@pec.it	VISTI	
PROGETTAZIONE staff di progettazione ambientale ing. Carlo Casella - ing. Renato Fico ing. Carmelo Casella - ing. Davide Greco ing. Gabriele Greco - ing. Cinzia Rocconero			
Scala 1:10.000	Formato Stampa 1,189x594	Cod. Elaborato LIME_MRL_PD_SIA07.5	Rev. a 07.5 - Tutele - PRG&Incendi.gzz
Rev. a 02/12/2022	Descrizione Prima Emissione	Elaborato Galino/Ognibene	Approvato R. Caroli

1:15,000
0 200 400 600 800 1,000 m