



Regione Sicilia

Provincia di Enna

COMUNE DI ENNA



- PROGETTO DEFINITIVO -

Progetto per la realizzazione di un impianto agro-fotovoltaico e relative opere connesse, di potenza nominale pari a 65,997 kWp in località c.da Pasquasia - Enna (EN)

| | | | | |
|---|---|-----------------|--------------|-----------|
| DATA | REDDATTO | VERIFICATO | | |
| | | | | |
| IL TECNICO PROGETTISTA: Ing. Salvatore Stropoli | CLIENTE: QUANTUM PV 07 srl Via Nomentana, 323 - 00162, Roma Italy R.E.A. n. RM-1664286 P.I. 16587341005 Indirizzo Pec quantumpv07@legamail.it | | | |
| GRUPPO DI LAVORO: Arch. Maria Rita Barua Ing. Lucia G. Bellusci Arch. Micaela Galante Ing. Pietro Intravala Ing. Claudia Maniacchi Ing. Manuela Russo Tiesi | | | | |
| TITOLO ELABORATO: Carta dell'intervisibilità su base topografica IGM | | | | |
| CODICE ELABORATO: RS06SIA0002A0 | | SCALA: VARIE | | |
| DATA | TIPOLOGIA | NOME PROGETTO | n° elaborato | Revisione |
| Octobre 2022 | AGV | SPEM | EL_44 | 00 |

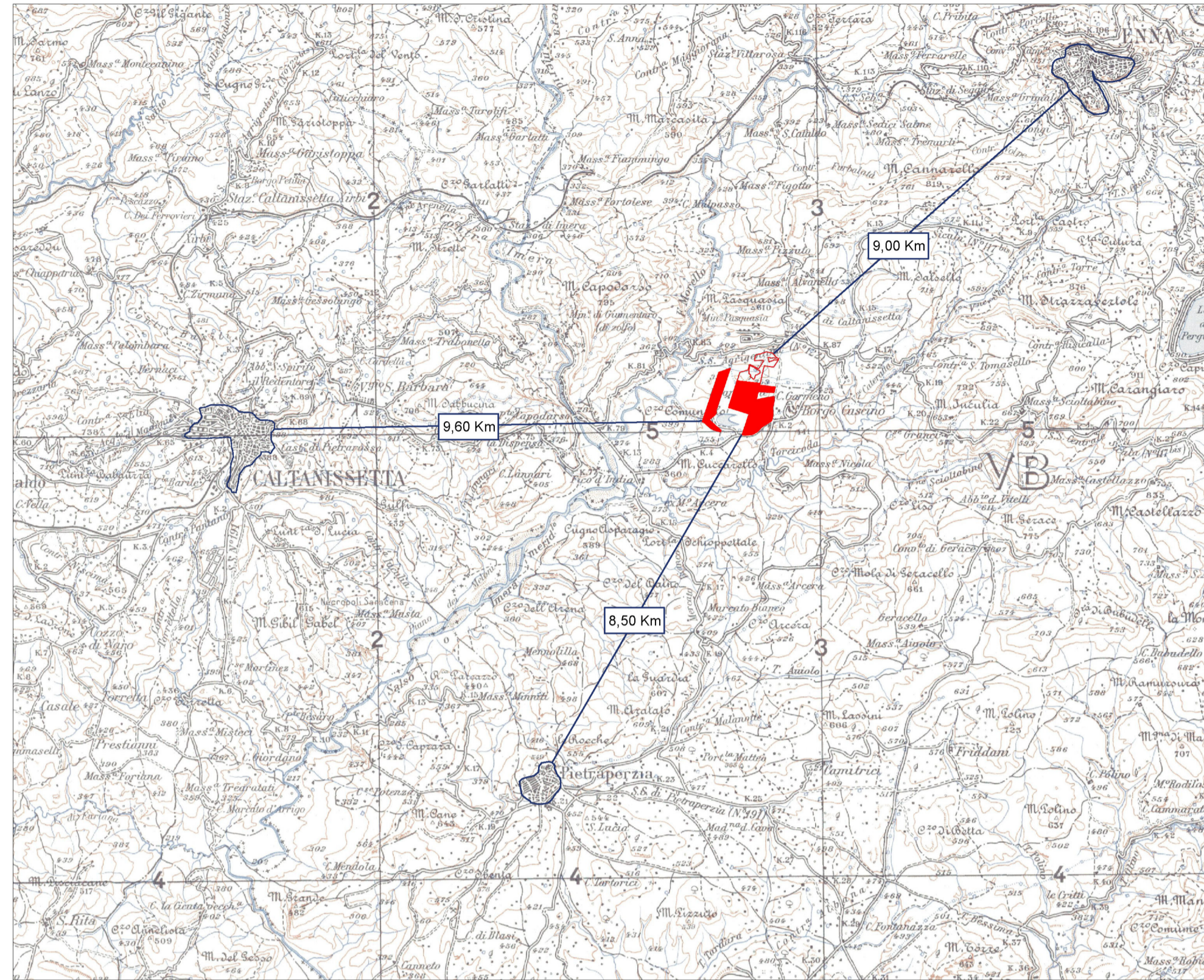

Distanza dai centri abitati

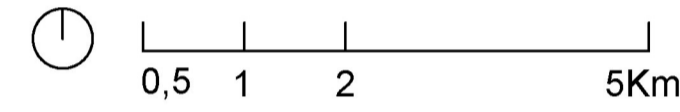

Carta d'Italia- IGM SICILIA

Area d'impianto

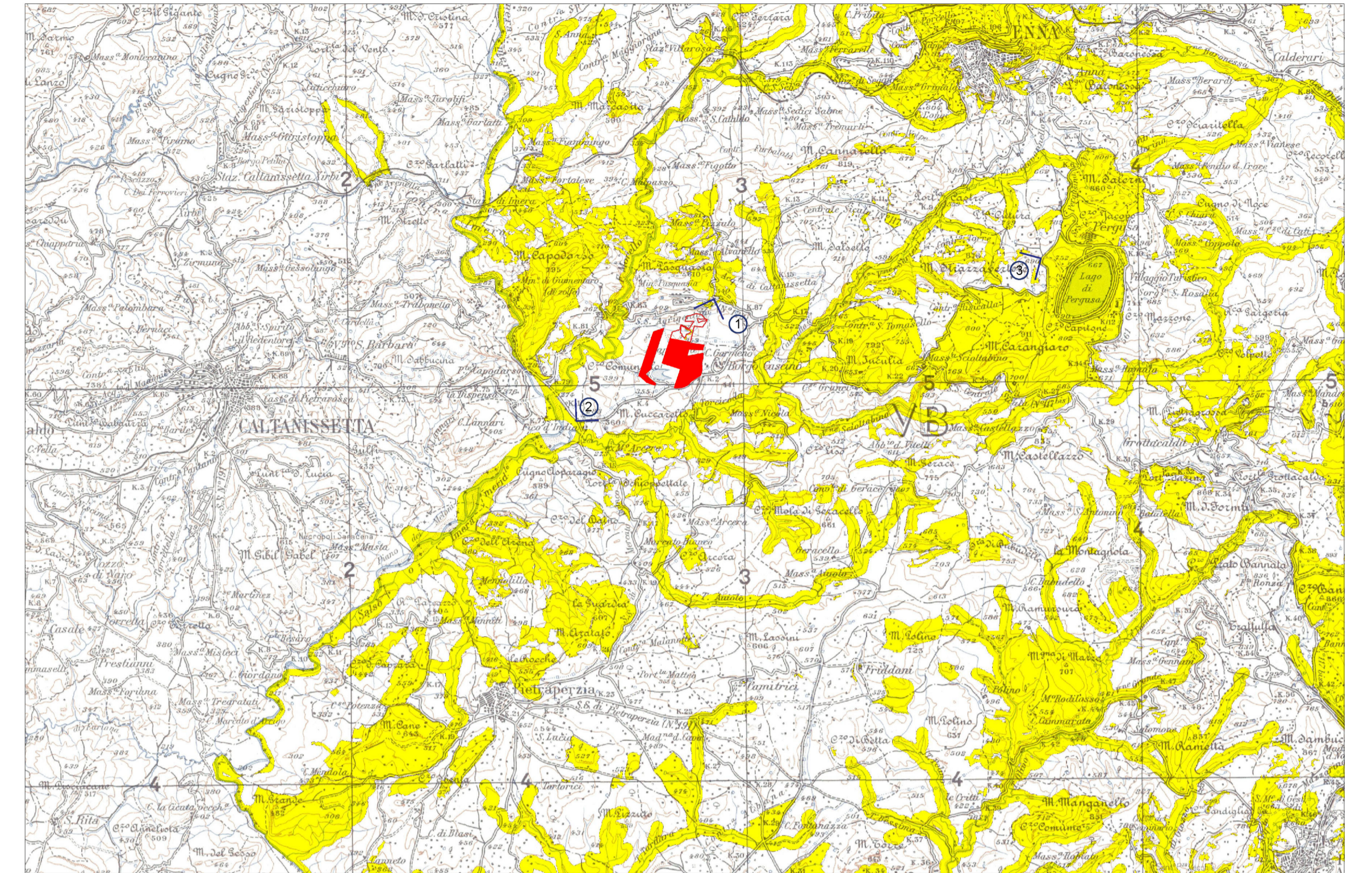

Beni paesaggistici D.lgs 42/04

Area d'impianto

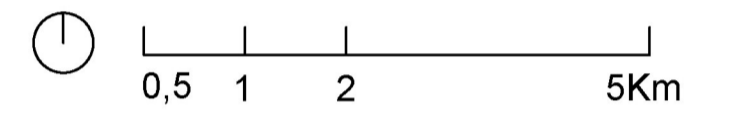

Carta d'Italia- IGM SICILIA

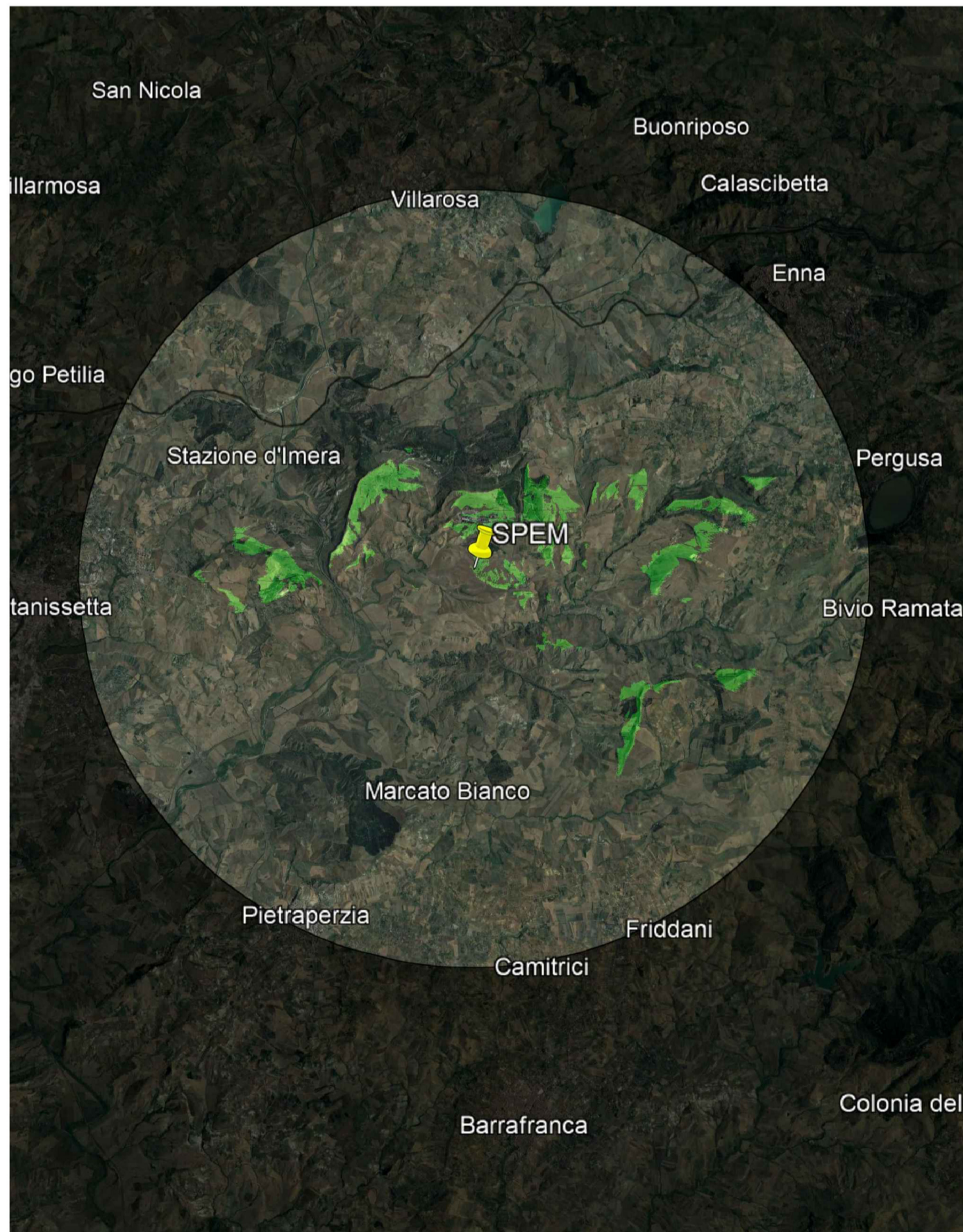

Intervisibilità sito raggio di 10 Km

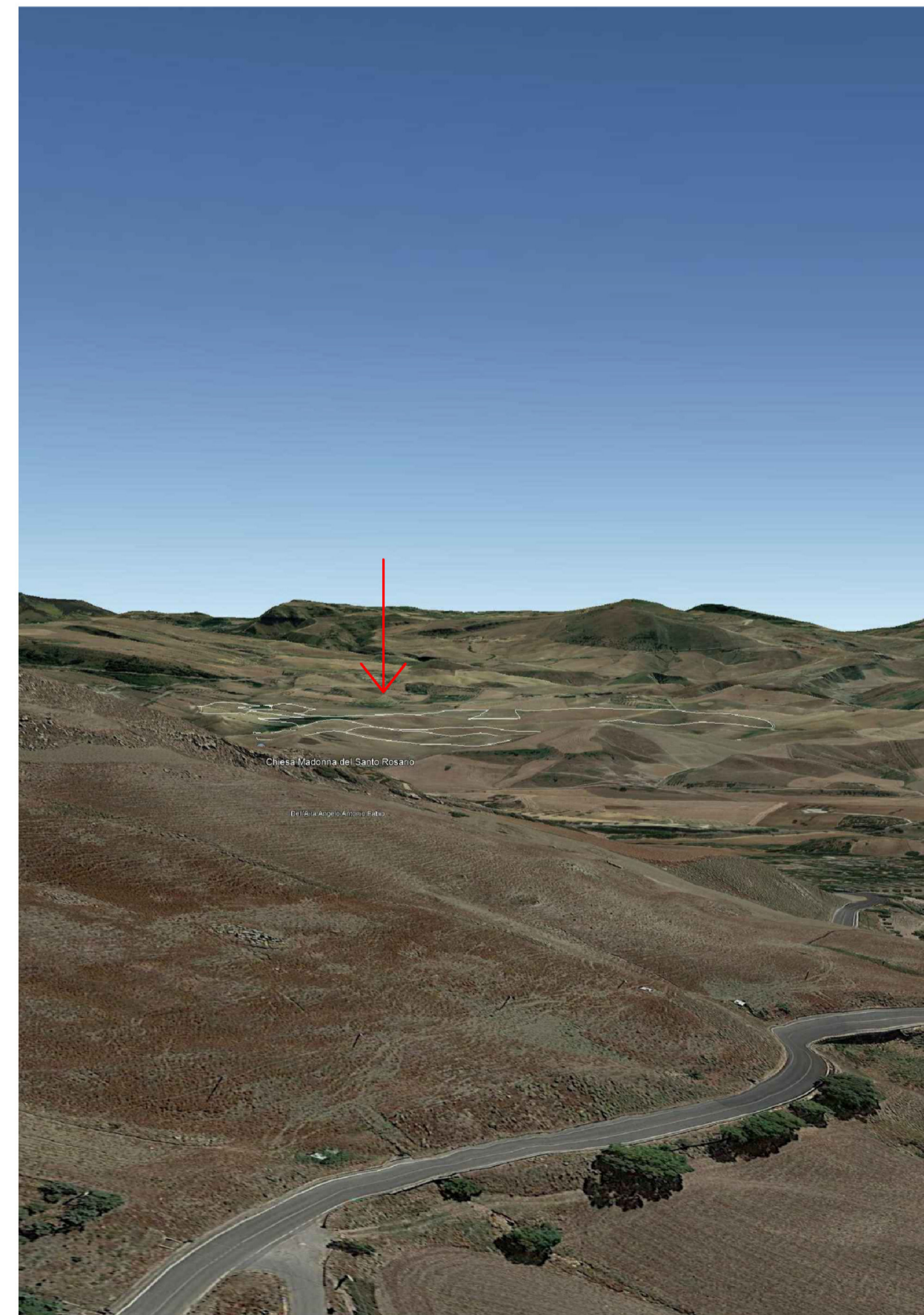

Punto di vista n.1

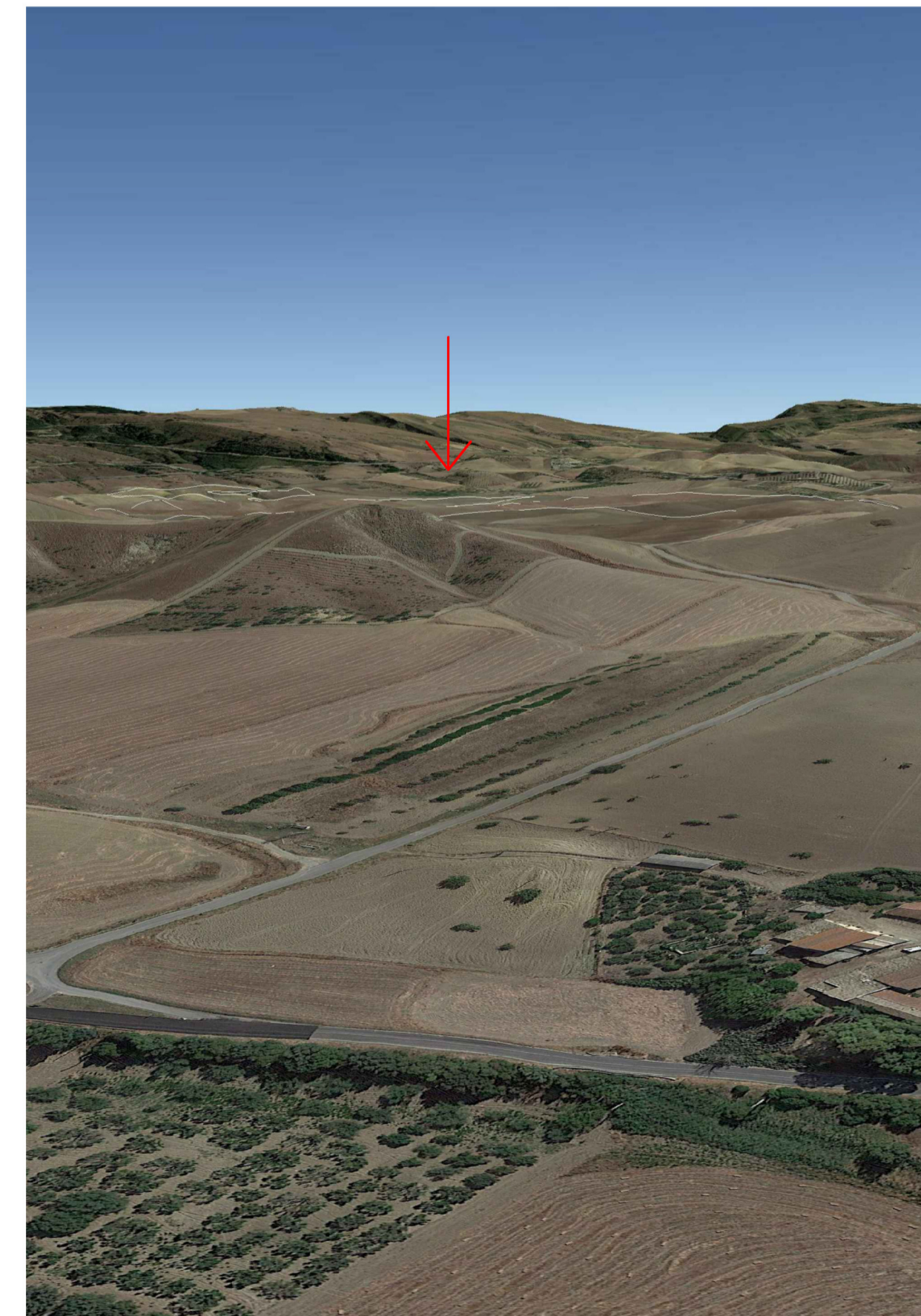

Punto di vista n.2

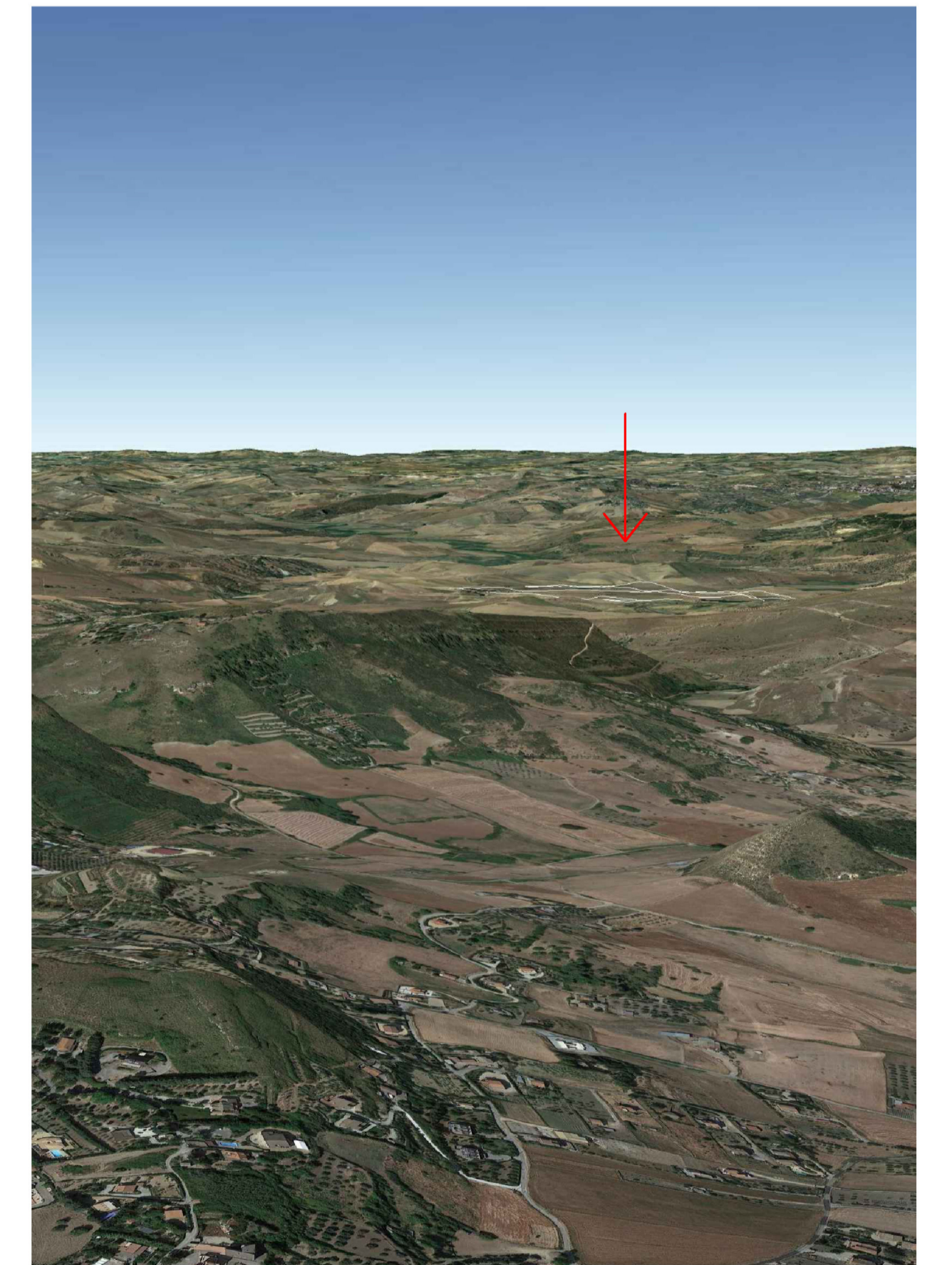

Punto di vista n.3