

COMMITTENTE:



PROGETTAZIONE:



DIREZIONE TECNICA

U.O. ARCHITETTURA, AMBIENTE E TERRITORIO

S.O. AMBIENTE

PROGETTO DI FATTIBILITA' TECNICA ECONOMICA

POTENZIAMENTO INFRASTRUTTURALE ORTE-PESCARA

RADDOPPIO DELLA TRATTA PM228-ALBACINA

RELAZIONE PAESAGGISTICA AI SENSI DEL DPCM 12.12.2005

Report Fotografico e Fotosimulazioni

SCALA:

-

COMMESSA	LOTTO	FASE	ENTE	TIPO DOC	OPERA/DISCIPLINA	PROGR	REV
I R O E	0 0	R	2 2	D X	I M 0 0 0 2	0 0 1	C

Rev.	Descrizione	Redatto	Data	Verificato	Data	Approvato	Data	Autorizzato Data
A	Emissione esecutiva	M. Mulè	Gennaio 2022	S. Chiuchiolo T. Capitano G. Dajelli	Gennaio 2022	C. Urciuoli	Gennaio 2022	C. Ercolani Marzo 2023
B	Emissione esecutiva	M. Mulè	Luglio 2022	S. Chiuchiolo T. Capitano G. Dajelli	Luglio 2022	C. Urciuoli	Luglio 2022	ITALFERR S.p.A. Dott.ssa Carolina Ercolani Ordine Agrotecnici e Agrotecnici Laureati di Roma, Rieti e Viterbo 0145
C	Emissione esecutiva a seguito di richieste integrazione MASE	M. Mulè <i>M. Mulè</i>	Marzo 2023	S. Chiuchiolo G. Dajelli <i>G. Dajelli</i>	Marzo 2023	C. Urciuoli <i>C. Urciuoli</i>	Marzo 2023	

File: IR0E00R22DXIM0002001C.doc

n. Elab.:



POTENZIAMENTO INFRASTRUTTURALE ORTE-FALCONARA
RADDOPPIO DELLA TRATTA PM228 – ALBACINA

RELAZIONE PAESAGGISTICA
REPORT FOTOGRAFICO E FOTOSIMULAZIONI

PROGETTO	LOTTO	CODIFICA	DOCUMENTO	REV.	FOGLIO
IR0E	00	R22 DX	IM 00 02 001	C	2 di 23

REPORT FOTOGRAFICO



Inquadramento opere di progetto all'interno del Comune di Fabriano (AN), comprendente il PM228 e la nuova viabilità NVP01



PUNTO 1



PUNTO 2



PUNTO 3

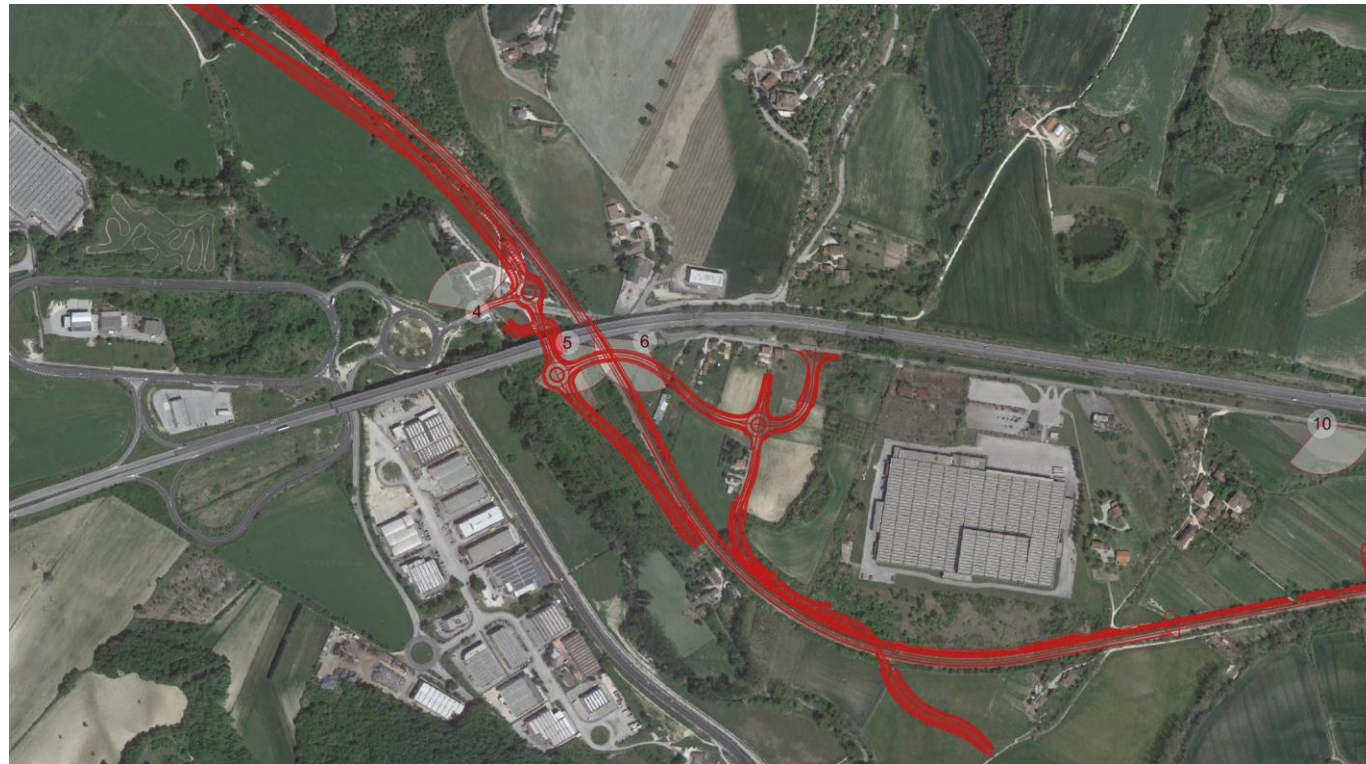

Inquadramento opere di progetto all'interno del Comune di Fabriano (AN), dalla pkm 0 alla pkm 1+300, comprendente le nuove viabilità NVP01 ed NV01



PUNTO 5



PUNTO 4



PUNTO 6

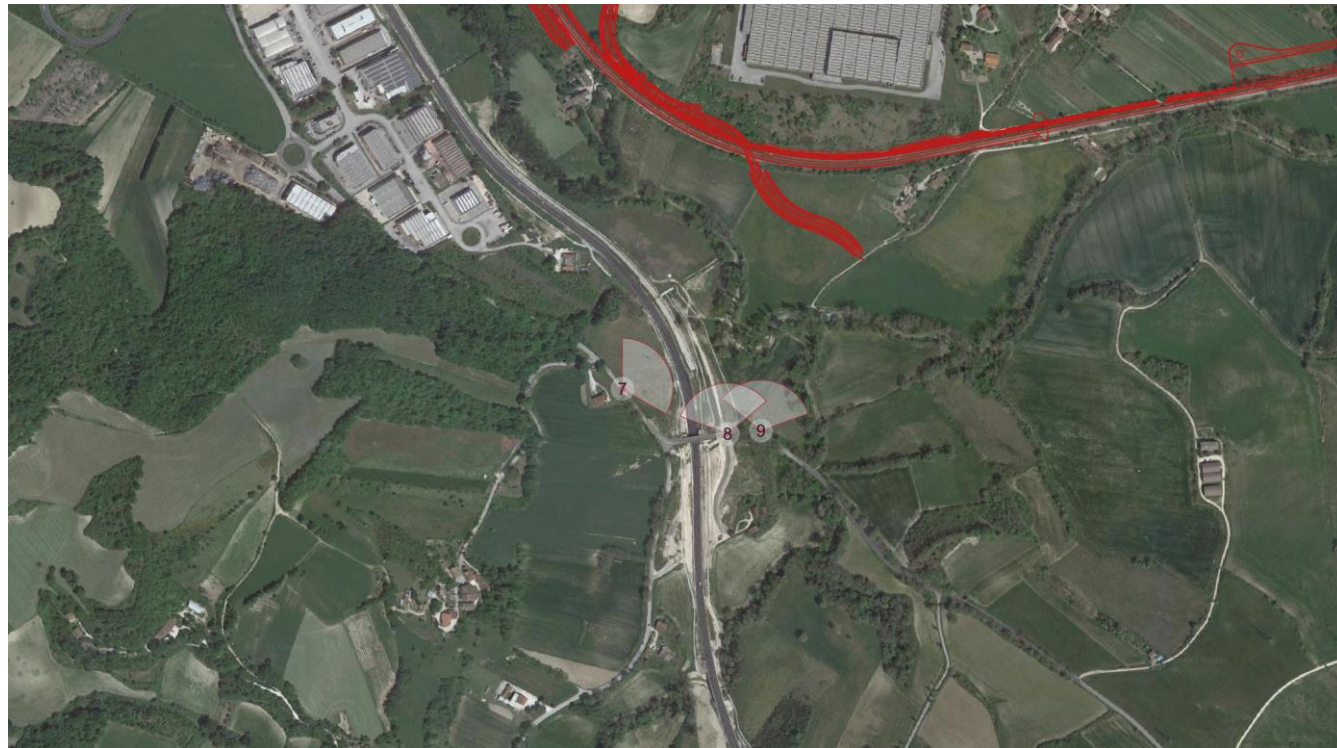

Inquadramento opere di progetto all'interno del Comune di Fabiano (AN), dalla pkm 1+200 alla pkm 2+200, comprendente la viabilità provvisoria NV03



PUNTO 8



PUNTO 7



PUNTO 9

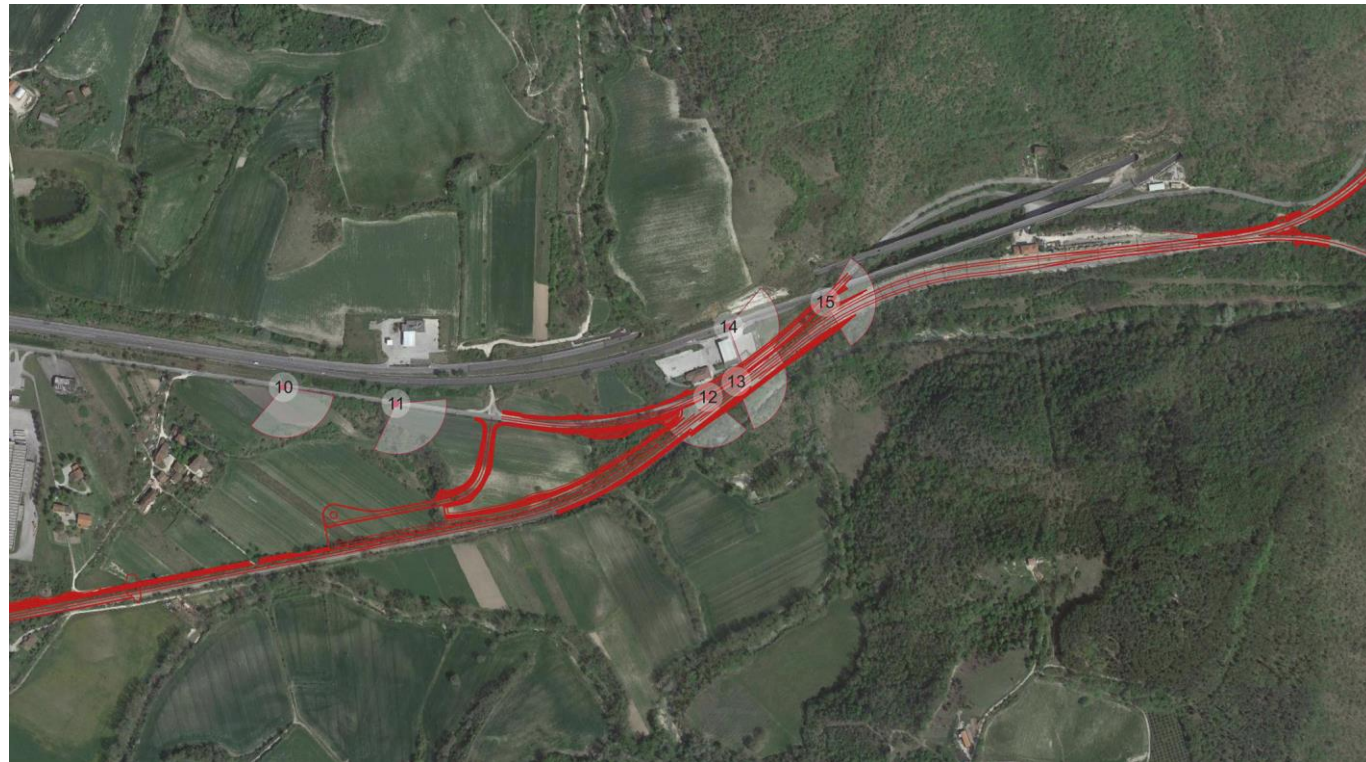

Inquadramento opere di progetto all'interno del Comune di Fabriano (AN), dalla pkm 1+600 alla pkm 3+200, comprendente il PM "Albacina" e le nuove viabilità NV02 e NVP02



PUNTO 11



PUNTO 10



PUNTO 12



PUNTO 13



PUNTO 15



PUNTO 14



Inquadramento opere di progetto all'interno del Comune di Fabriano (AN), frazione di Albacina, dalla pkm 3 alla pkm 3+900



PUNTO 17



PUNTO 16



PUNTO 18



PUNTO19



PUNTO 20



Inquadramento opere di progetto all'interno del Comune di Fabriano (AN), in località Molino Vatria, dalla pkm 1+100 alla pkm 1+250, comprendente la nuova viabilità NV01



PUNTO 21



PUNTO 22



PUNTO 23



PUNTO 25



PUNTO 24



PUNTO 26



PUNTO 27



PUNTO 28



PUNTO 29



POTENZIAMENTO INFRASTRUTTURALE ORTE-FALCONARA
RADDOPPIO DELLA TRATTA PM228 – ALBACINA

RELAZIONE PAESAGGISTICA
REPORT FOTOGRAFICO E FOTOSIMULAZIONI

PROGETTO	LOTTO	CODIFICA	DOCUMENTO	REV.	FOGLIO
IR0E	00	R22 DX	IM 00 02 001	C	13 di 23

FOTOSIMULAZIONI

FOTOSIMULAZIONE INTERVENTO NV01

Localizzato all'altezza della pkm 0+800, punto di vista dal Ponte Giano, SS76, nel territorio comunale di Fabriano (AN) presso la frazione di Albacina. L'intervento si colloca all'interno della fascia di rispetto del torrente Giano, *vincolato ai sensi della lettera c) dell'art. 142 del D.Lgs 42/2004.*



INQUADRAMENTO DEL PUNTO DI RIPRESA



ANTE OPERAM



POST OPERAM

FOTOSIMULAZIONE INTERVENTO NVP02

Localizzato presso il Posto di Manutenzione Albacina, presso la pkm 2+200, punto di vista da SP76 nel territorio comunale di Fabriano (AN) presso la frazione di Albacina. L'intervento si colloca all'interno della fascia di rispetto del torrente Giano, *vincolato ai sensi della lettera c) dell'art. 142 del D.Lgs 42/2004*.

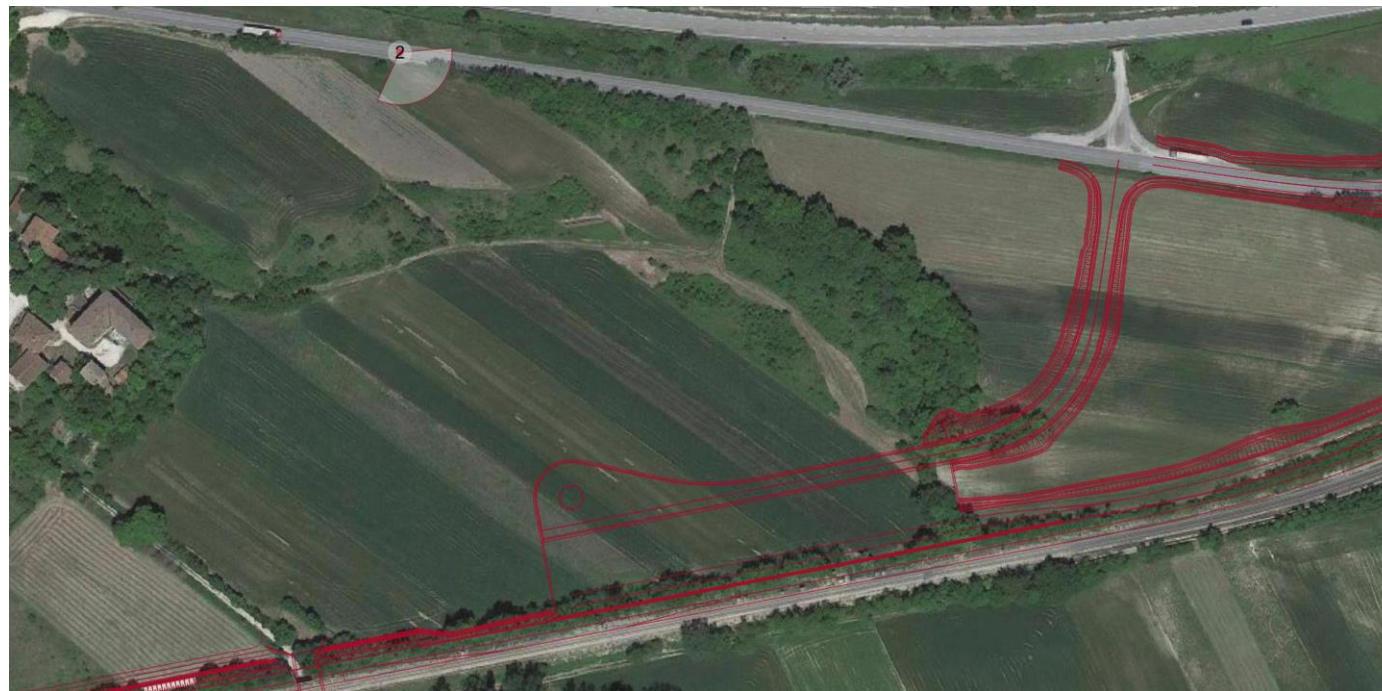

INQUADRAMENTO DEL PUNTO DI RIPRESA



POST OPERAM



ANTE OPERAM



POST OPERAM CON OPERE A VERDE

FOTOSIMULAZIONI STAZIONE ALBACINA

Localizzato presso la Stazione di Albacina, punto di vista da SP76, l'intervento si colloca all'interno della fascia di rispetto del torrente Giano, *vincolato ai sensi della lettera c) dell'art.142 del D.Lgs 42/2004.*

Le fotosimulazioni sono tratte da Relazione tecnico-descrittiva dell'elaborato architettonico della Stazione in oggetto.



LOCALIZZAZIONE DELLE RIPRESE FOTOGRAFICHE LUNGO LA SS76 IN DIREZIONE DELLA STAZIONE DI ALBACINA E DAL PIAZZALE DI PARCHEGGIO



PUNTO DI VISTA N.3 – ANTE OPERA

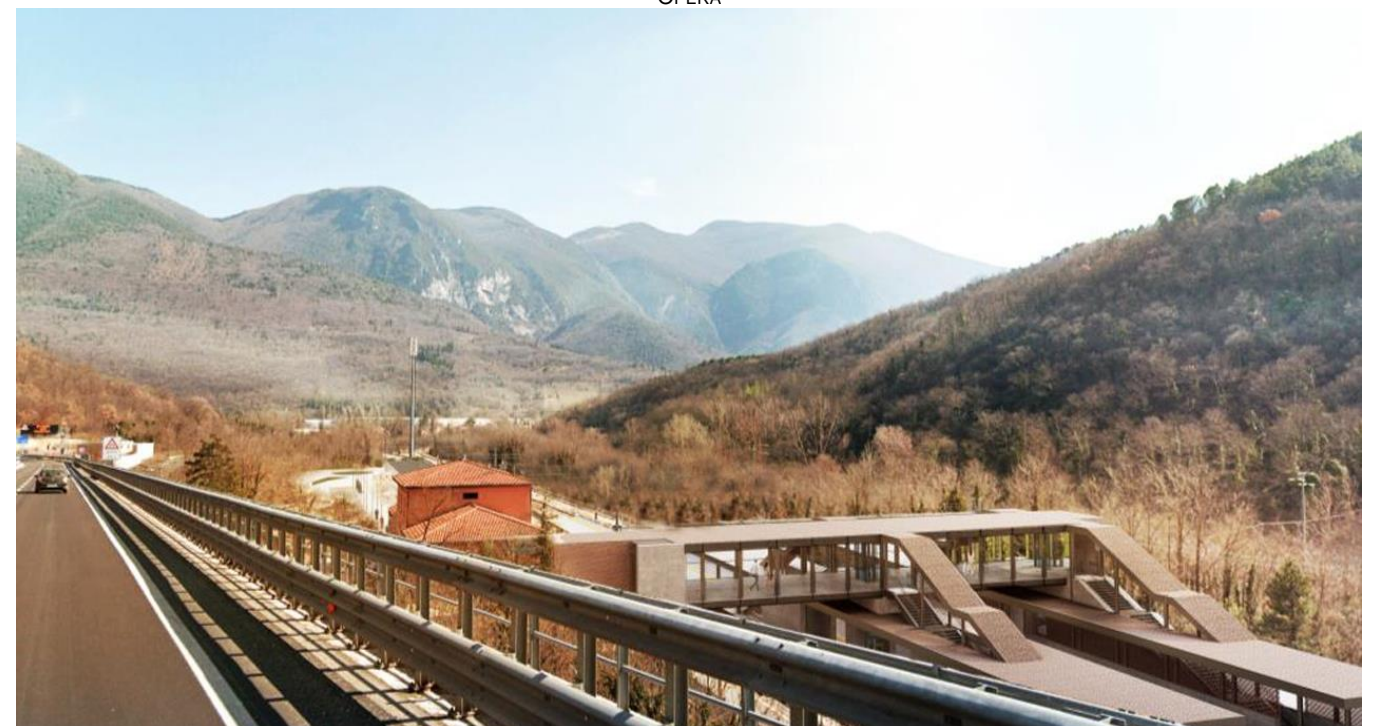

PUNTO DI VISTA N.3 - POST OPERA



PUNTO DI VISTA N.4 - ANTE OPERA



PUNTO DI VISTA N.4 - POST OPERA



ANTEOPERAM



ANTE OPERAM



POST OPERAM



POST OPERAM



ANTEOPERAM



POST OPERAM



RENDERING DELLA STAZIONE DI ALBACINA

SEZIONE AMBIENTALE MOLINO VATRIA

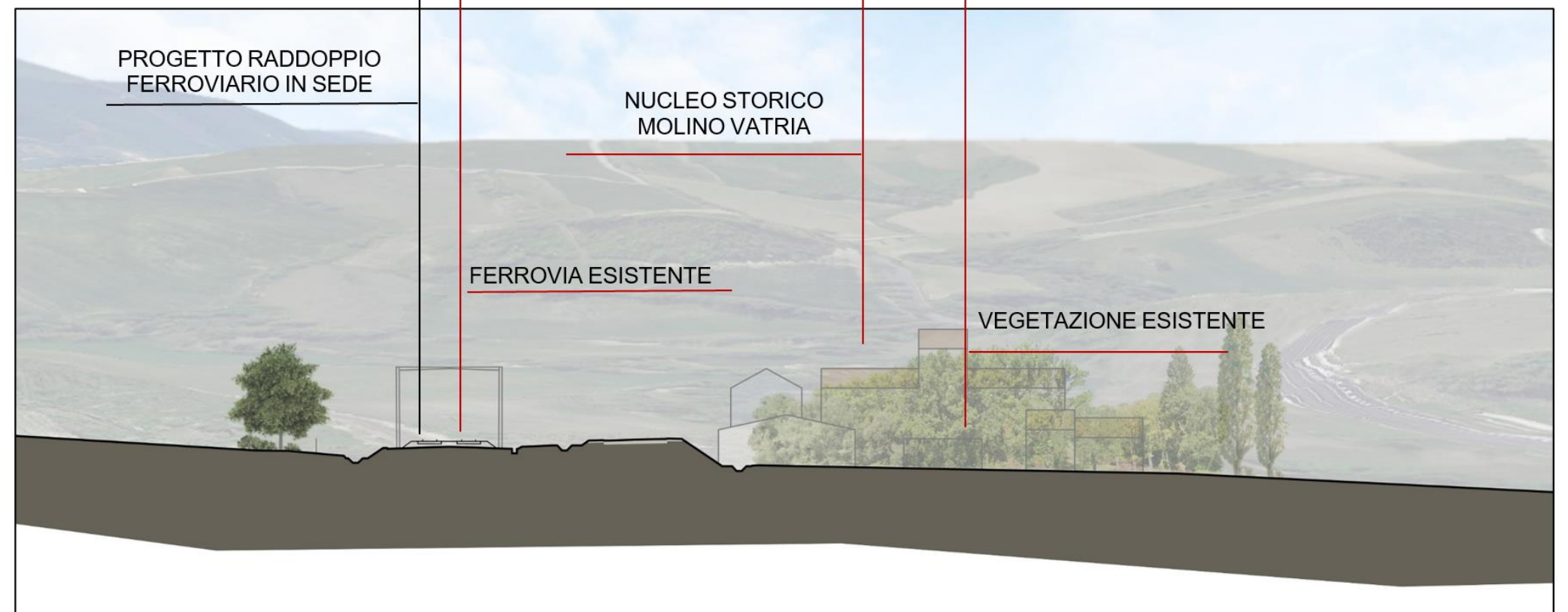
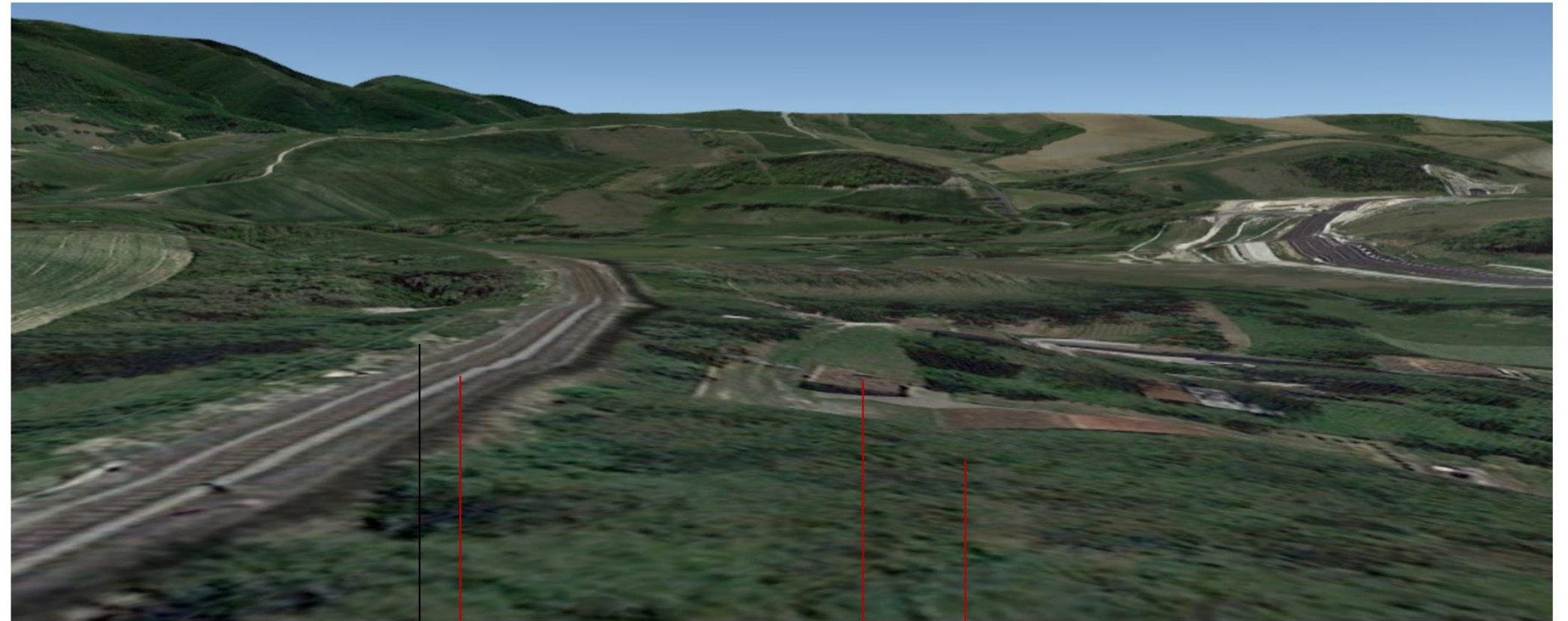

SEZIONE AMBIENTALE MOLINO VATRIA

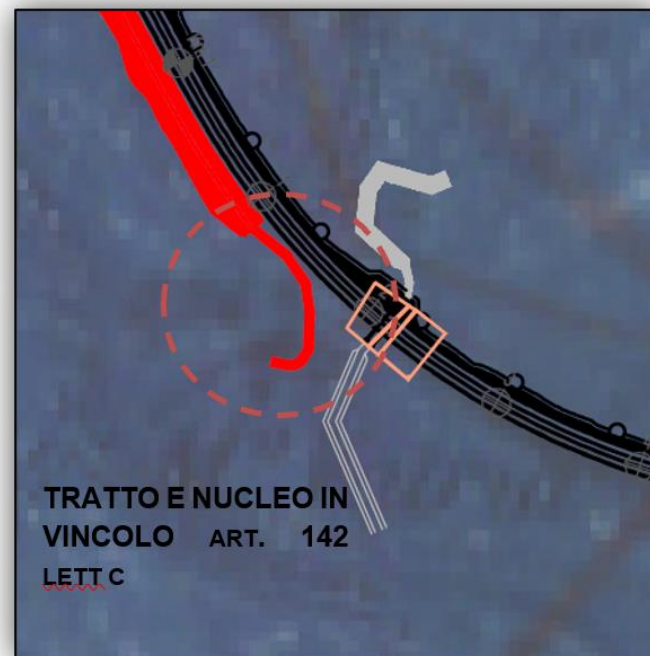
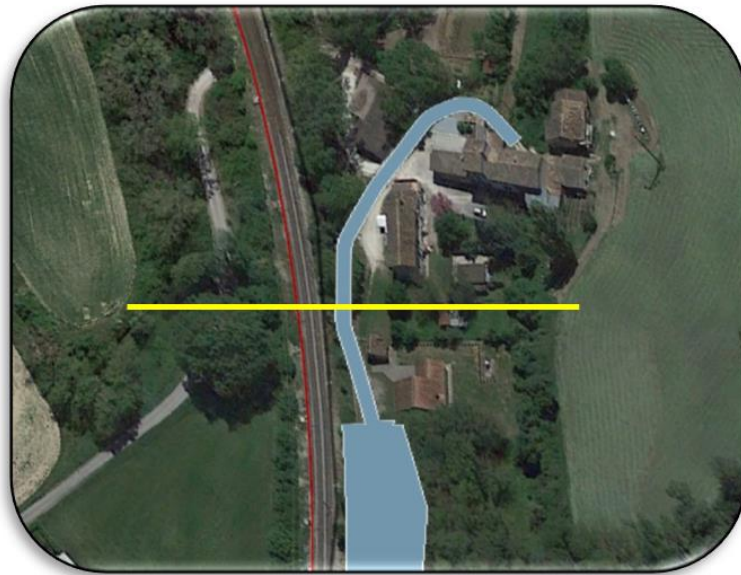

SEZIONE ANTE OPERAM



SEZIONE POST OPERAM

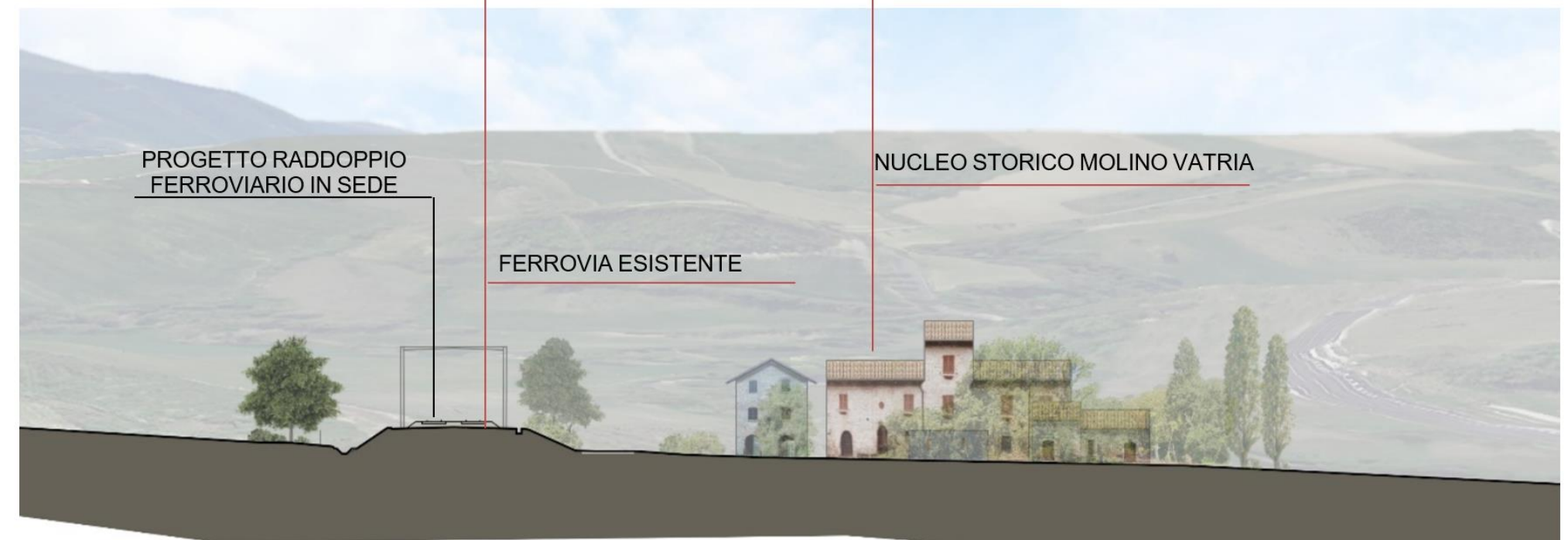

SEZIONE AMBIENTALE MOLINO VATRIA

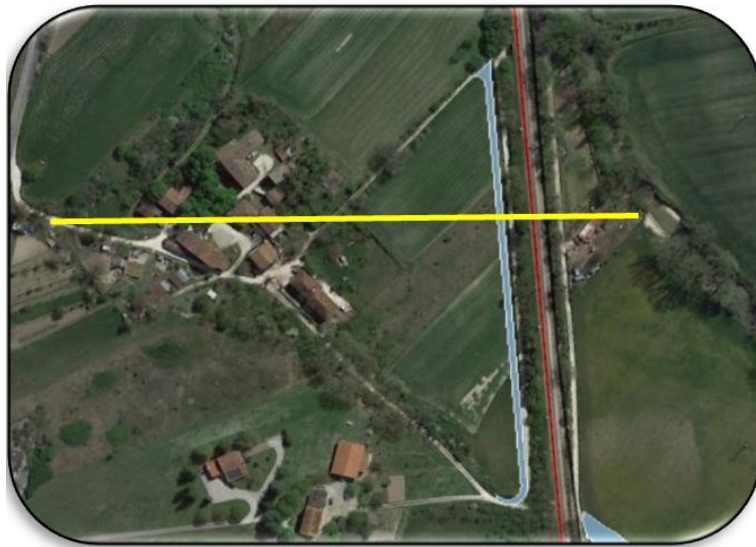

SEZIONE ANTE OPERAM

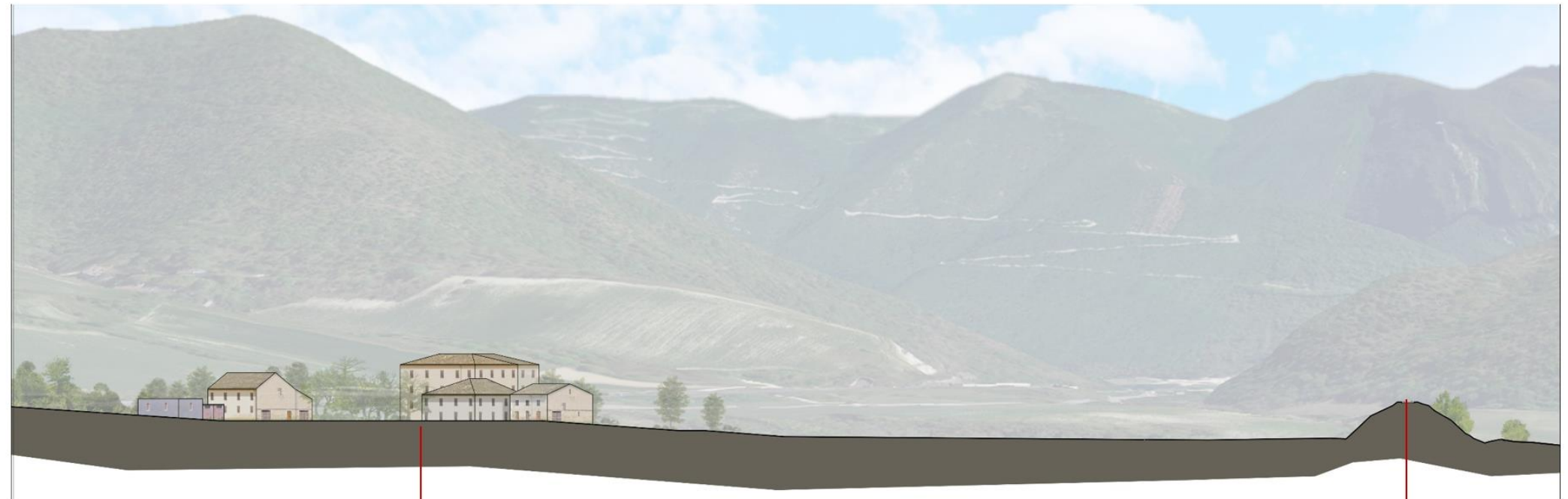

SEZIONE POST OPERAM

