

TRATTO A - CARTA DELLA STRUTTURA DEL PAESAGGIO

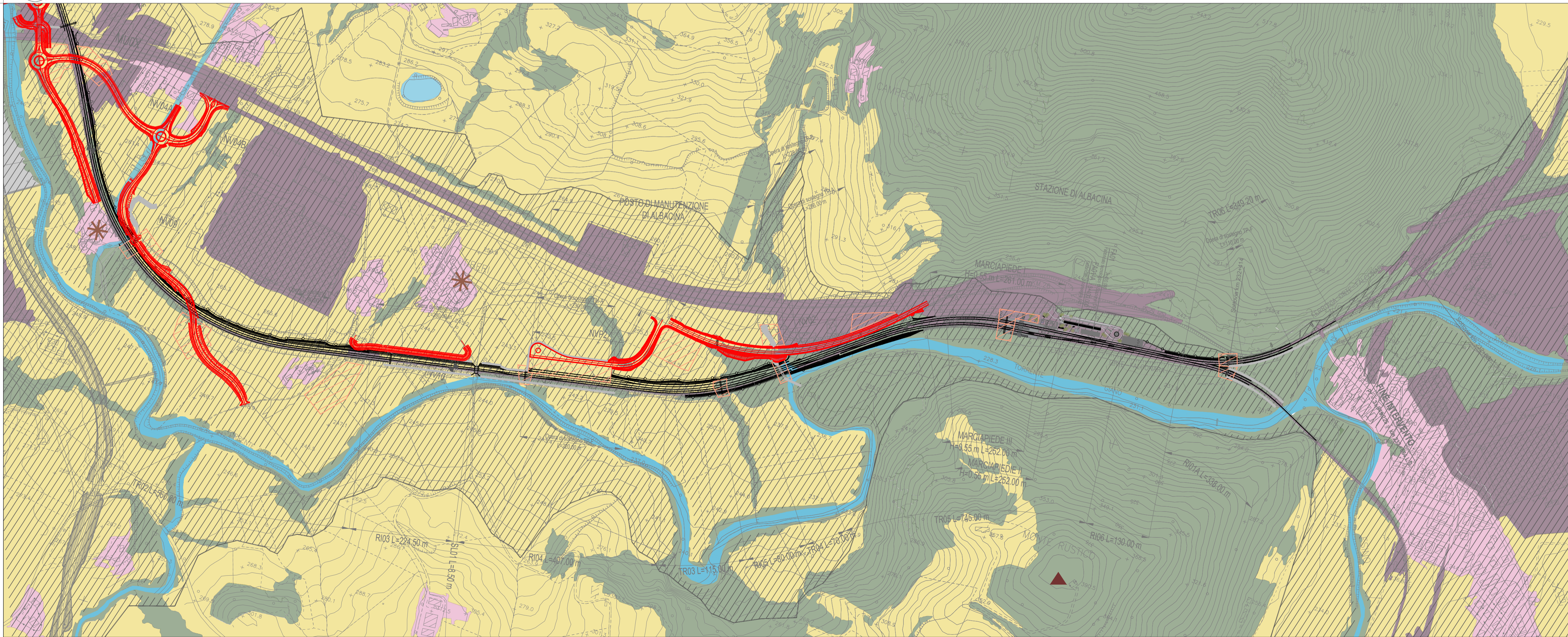

TRATTO B - CARTA DELLA STRUTTURA DEL PAESAGGIO

- LEGENDA**
- DESCRITTORI NATURALI O NATURALIFORMI**
- ELEMENTI DELLA STRUTTURA FISICA DEL PAESAGGIO
- Area del fondovalle
  - Alture e vette principali
  - Alvei fluviali e corsi d'acqua
  - Linea pedecollinare di fondovalle
- COMPONENTI DELLA STRUTTURA DEL PAESAGGIO NATURALE
- Superfici boscate
  - Vegetazione arbustiva e arborea in evoluzione
- DESCRITTORI DELL'INSEDIAMENTO ANTROPICO
- COMPONENTI DELLA STRUTTURA DEL PAESAGGIO URBANO
- Aree produttive commerciali e direzionali
- ELEMENTI DELLA CONNESSIONE TERRITORIALE
- Reti stradali, ferroviarie e spazi accessori
- COMPONENTI DELLA STRUTTURA DEL PAESAGGIO AGRARIO
- Culture temporanee associate a colture permanenti
  - Nuclei
  - Manufatti, nuclei e complessi a carattere storico
- TRACCIATO DI PROGETTO
- Tracciato ferroviario
  - Nuova viabilità
  - Sistemazioni idrauliche
  - Aree di cantiere soggette a ripristino dello stato ante-operam per le parti non interessate in via definitiva dalle opere ferroviarie e stradali
- Fonte: Elaborazione Carta dell'Uso del Suolo Regione Marche Vincoli in Rete

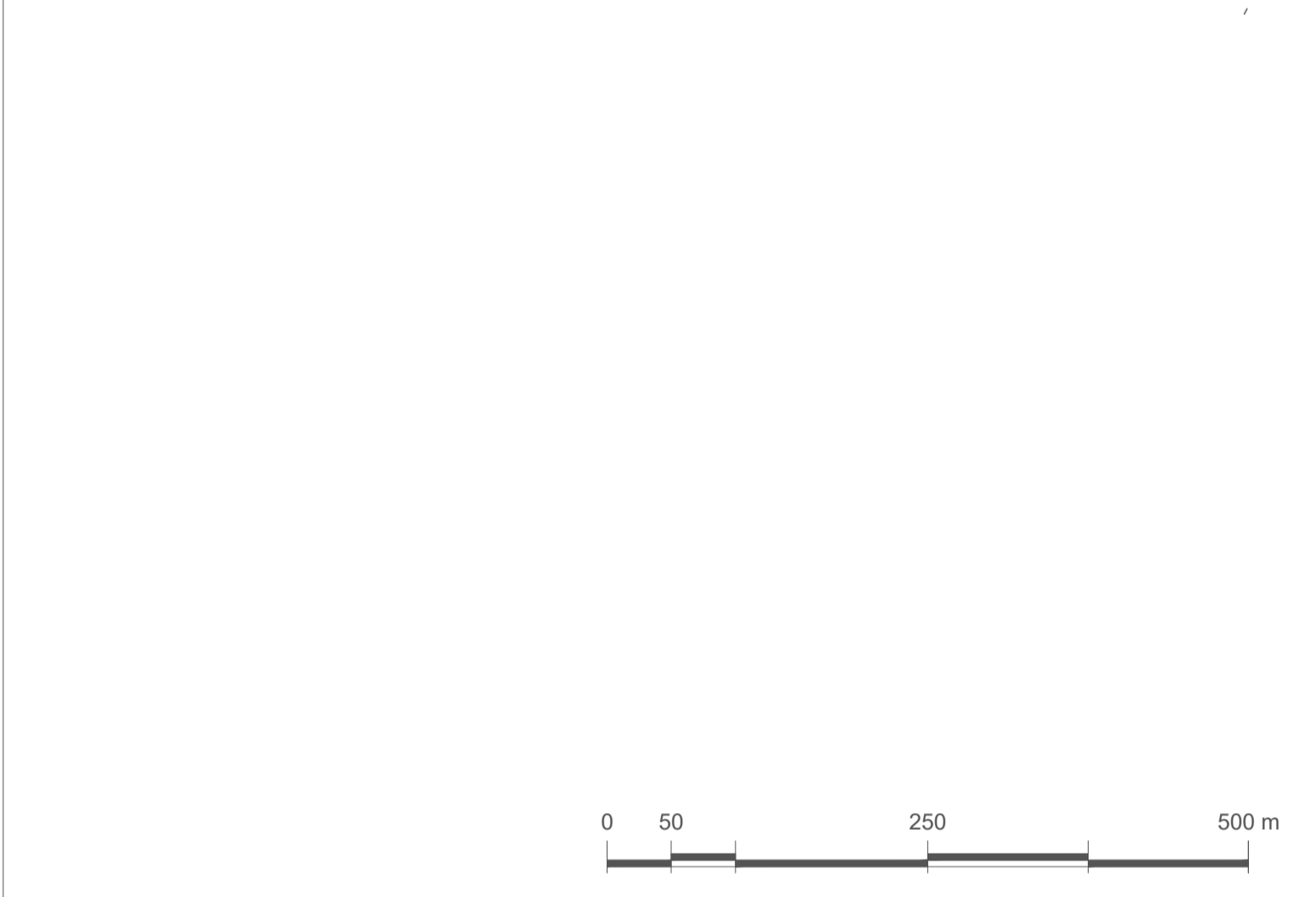
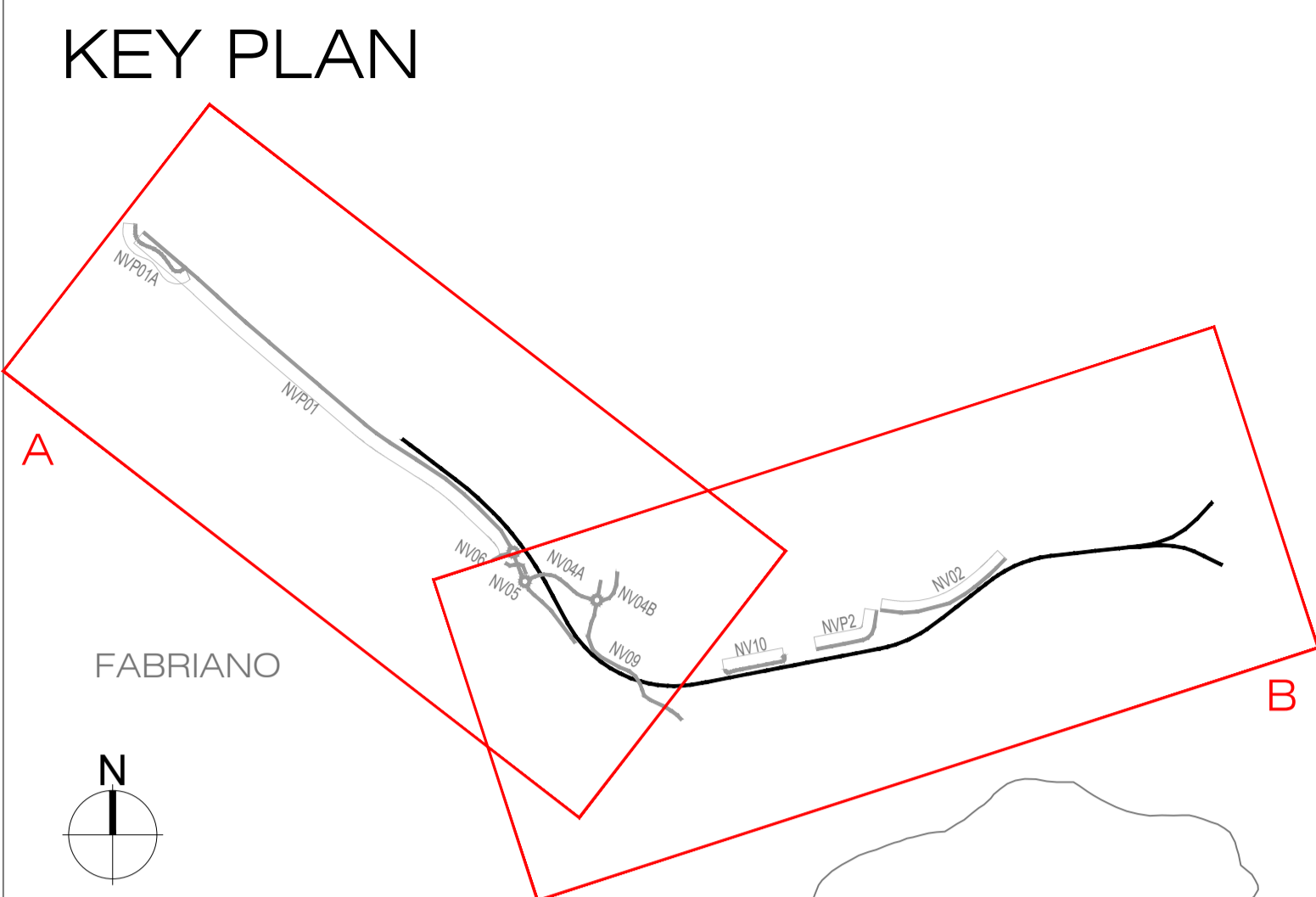

COMMITTENTE:

**RFI**  
RETE FERROVIARIA ITALIANA  
GRUPPO FERROVIE DELLO STATO ITALIANO

PROGETTAZIONE:

**ITALFERR**  
GRUPPO FERROVIE DELLO STATO ITALIANO

**DIREZIONE TECNICA**  
U.O. ARCHITETTURA, AMBIENTE E TERRITORIO  
S.O. AMBIENTE

**PROGETTO DI FATTIBILITA' TECNICA ECONOMICA**  
POTENZIAMENTO INFRASTRUTTURALE ORTE-FALCONARA  
RADDOPPIO DELLA TRATTA PM228-ALBACINA

**Studio di Impatto Ambientale**  
Carta della struttura del paesaggio

SCALA:  
1: 5.000

COMMESSA	LOTTO	FASE	ENTE	TIPO DOC.	OPERA/DISCIPLINA	PROGR.	REV.
IR0E	00	R	22	N5	SA0001	003	C

Rev.	Descrizione	Redatto	Data	Verificato	Data	Approvato	Data	Autorizzato Data
A	Emissione esecutiva	M. Mutè	Gennaio 2022	S. Chiuchio T. Capitano G. Dajelli	Gennaio 2022	C. Urciuoli	Gennaio 2022	C. Escolani Marzo 2023
B	Emissione esecutiva	M. Mutè	Luglio 2022	S. Chiuchio T. Capitano G. Dajelli	Luglio 2022	C. Urciuoli	Luglio 2022	
C	Emissione esecutiva a seguito di richieste integrazione MASS	M. Mutè	Marzo 2023	S. Chiuchio G. Dajelli	Marzo 2023	C. Urciuoli	Marzo 2023	ITALFERR S.p.A. Indirizzo: Genova, Strada 10 00186 Roma, Italia n. Elab. 1000