

LEGENDA

PROBLEMATICHE AMBIENTALI

AMBITO DI INTERESSE

▭ Ambiti di intervento

FATTORI AMBIENTALI

- S Suolo
- AS Acque superficiali
- AP Acque profonde
- AC Aria e clima
- CA Clima acustico
- B Biodiversità
- T Territorio e patrimonio agroalimentare
- P Paesaggio

LEGENDA

A	Effetto assente
B	Effetto trascurabile
■	Effetto mitigato
■	Effetto oggetto di monitoraggio
■	Effetto residuo

TRACCIATO DI PROGETTO

- Tracciato ferroviario
- Nuova viabilità
- Sistemazioni idrauliche
- ▨ Aree di cantiere soggette a ripristino dello stato ante-opere per le parti non interessate in via definitiva dalle opere ferroviarie e stradali

KEY PLAN

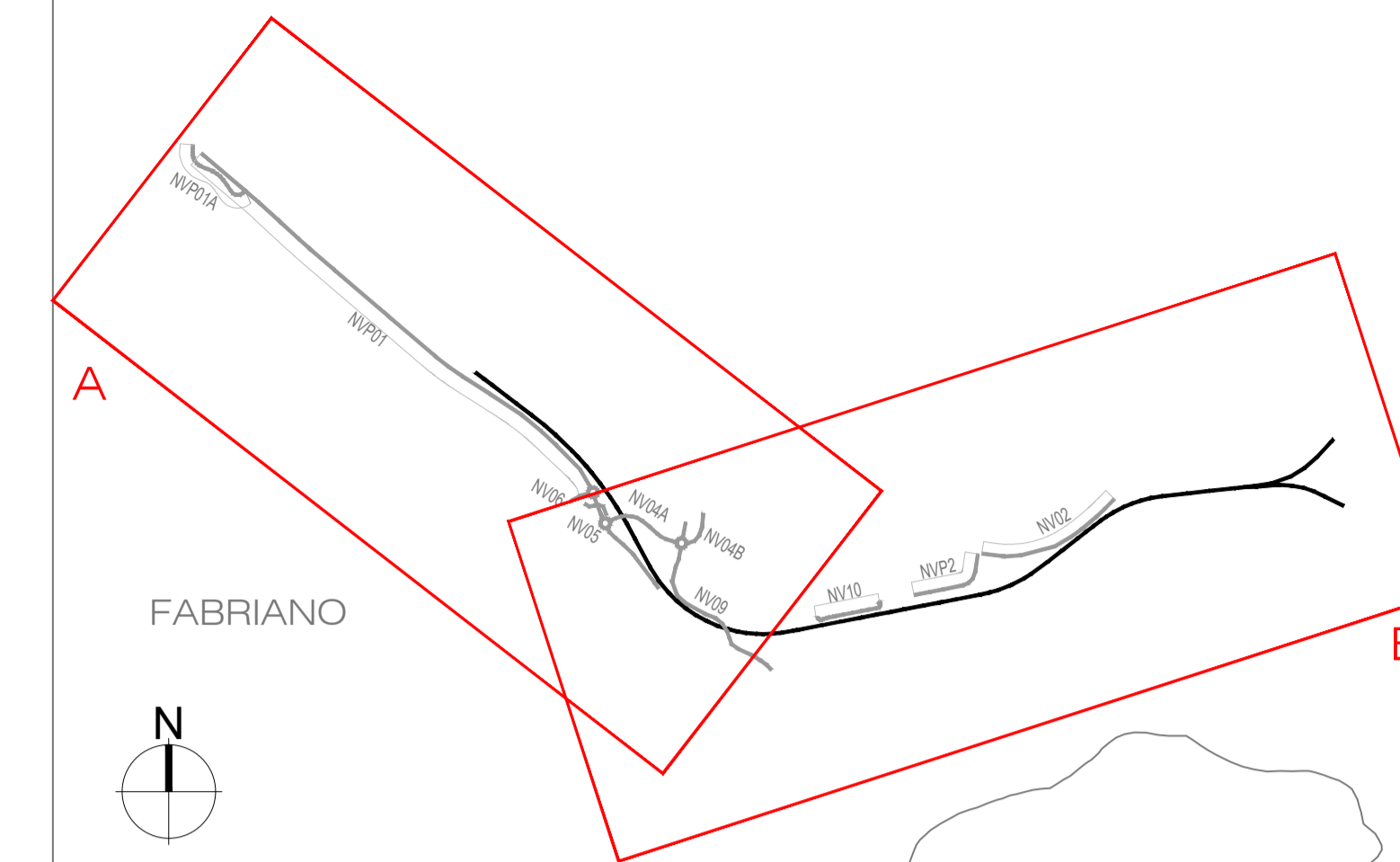

TRATTO A - CARTA DI SINTESI DELLE PROBLEMATICHE AMBIENTALI

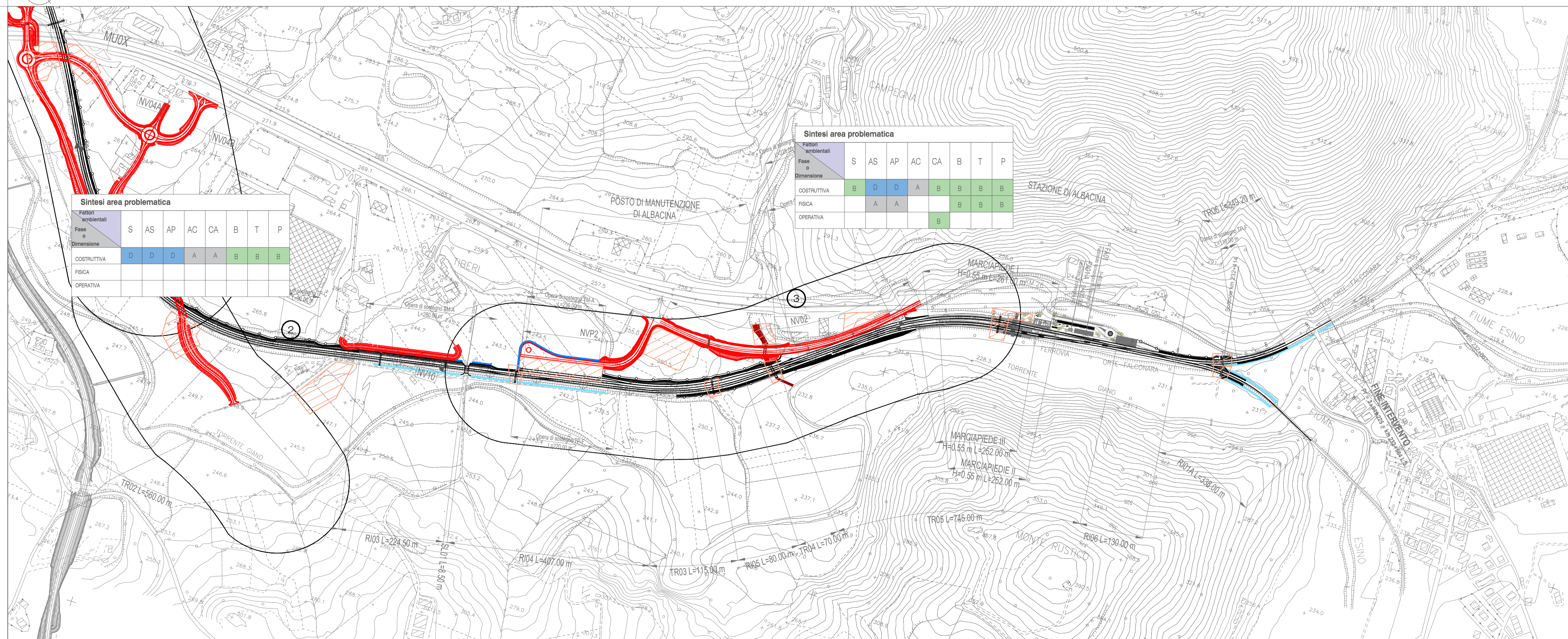

TRATTO B - CARTA DI SINTESI DELLE PROBLEMATICHE AMBIENTALI

COMMITTENTE:



PROGETTAZIONE:



DIREZIONE TECNICA

U.O. ARCHITETTURA, AMBIENTE E TERRITORIO
S.O. AMBIENTE

PROGETTO DI FATTIBILITA' TECNICA ECONOMICA

POTENZIAMENTO INFRASTRUTTURALE ORTE-FALCONARA
RADDOPPIO DELLA TRATTA PM228-ALBACINA

Studio di Impatto Ambientale

Carta dei sintesi delle problematiche ambientali

SCALA:

1: 5.000

COMMESSA LOTTO FASE ENTE TIPO DOC. OPERA/DISCIPLINA Progr. REV.

IR0E 00 R 22 N5 SA0001 005 C

Rev.	Descrizione	Redatto	Data	Verificato	Data	Approvato	Data	Autorizzato Data
A	Emissione esecutiva	M. Mulè	Gennaio 2022	S. Chiuchio T. Capitano	Gennaio 2022	C. Urciuoli	Gennaio 2022	C. Ergolani Marzo 2023
B	Emissione esecutiva	M. Mulè	Luglio 2022	G. Dajelli S. Chiuchio T. Capitano	Luglio 2022	C. Urciuoli	Luglio 2022	
C	Emissione esecutiva a seguito di richieste integrazione MASE	M. Mulè	Marzo 2023	G. Dajelli S. Chiuchio G. Dajelli	Marzo 2023	C. Urciuoli	Marzo 2023	