

TRATTO C - CARTA DI SINTESI DELLE MISURE DI TUTELA DEL TERRITORIO

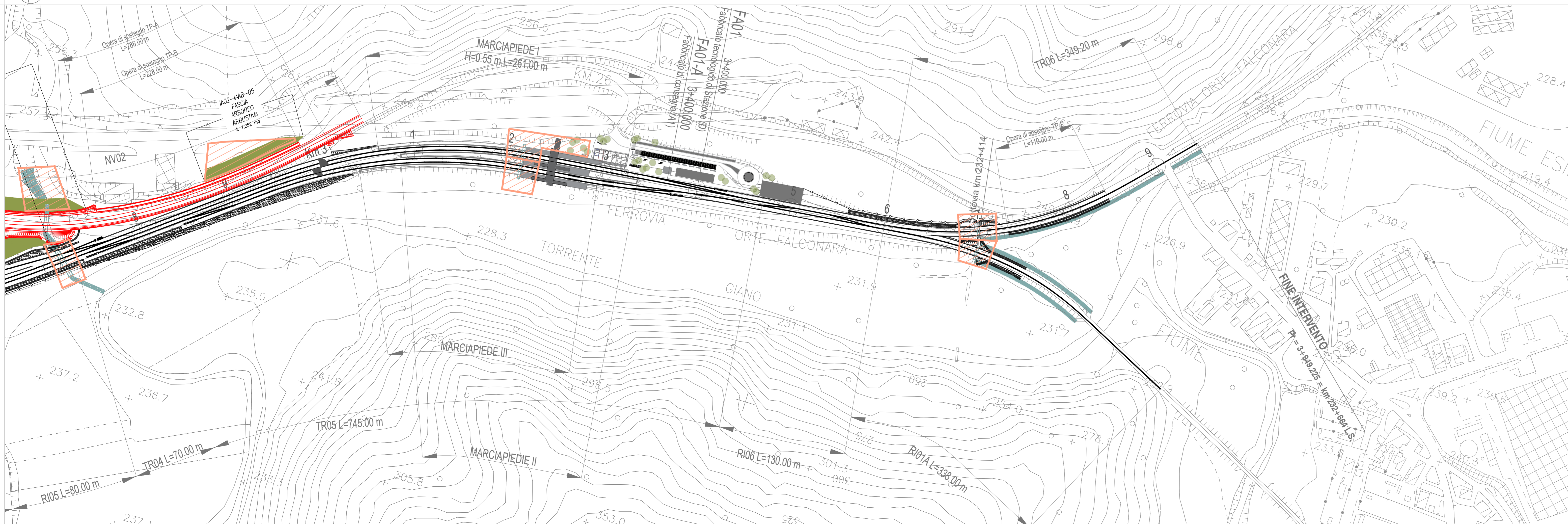

TRATTO D - CARTA DI SINTESI DELLE MISURE DI TUTELA DEL TERRITORIO

LEGENDA

TRACCIATO DI PROGETTO

- Tracciato ferroviario
- Nuova viabilità
- Aree di cantiere soggette a ripristino dello stato ante-operam per le parti non interessate in via definitiva dalle opere ferroviarie e stradali

OPERE A VERDE

INTERVENTI DI INERBIMENTO PAESAGGISTICO ED AMBIENTALE

- IAAA - Filare arboreo arbustivo
- IAIN - Inerbimento
- IAAB - Fascia arboreo arbustiva

MISURE DI TUTELA ACUSTICA

- Barriere antirumore mobili di cantiere

MISURE DI TUTELA IDRAULICA

- Sistemazioni idrauliche

KEY PLAN

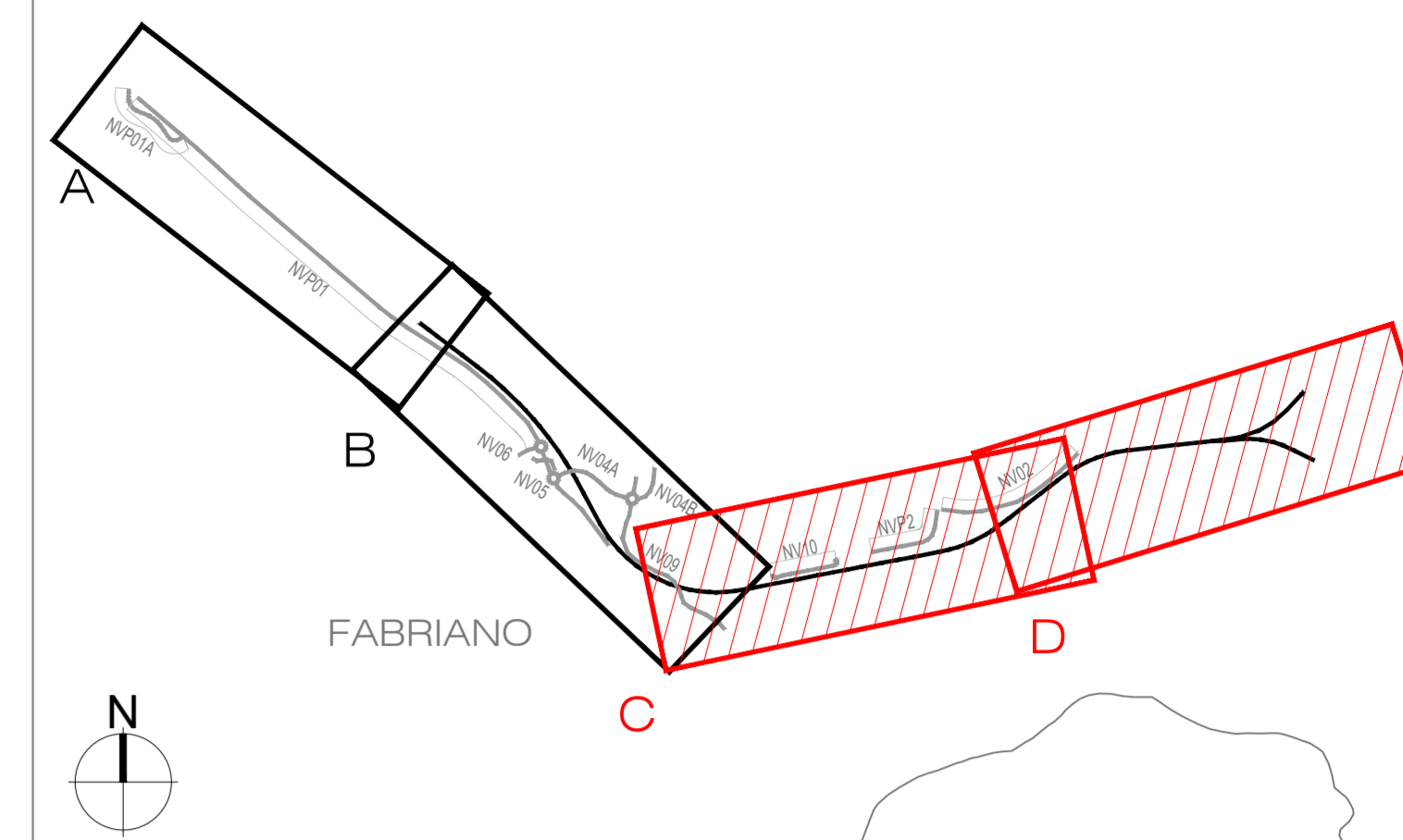

COMMITTENTE:



PROGETTAZIONE:



DIREZIONE TECNICA

U.O. ARCHITETTURA, AMBIENTE E TERRITORIO
S.O. AMBIENTE

PROGETTO DI FATTIBILITA' TECNICA ECONOMICA

POTENZIAMENTO INFRASTRUTTURALE ORTE-FALCONARA
RADDOPPIO DELLA TRATTA PM228-ALBACINA

Relazione Paesaggistica ai sensi del DPCM 12.12.2005

Carta di sintesi delle misure di tutela del territorio 2/2

SCALA:

1: 2.000

COMMESSA LOTTO FASE ENTE TIPO DOC. OPERA/DISCIPLINA PROGR. REV.

IR0E 00 R 22 N6 IM0002 002 C

| Rev. | Descrizione | Redatto | Data | Verificato | Data | Approvato | Data | Autorizzato Data |
|------|--|---------|--------------|--|--------------|-------------|--------------|-----------------------------|
| A | Emissione esecutiva | M. Muà | Gennaio 2022 | S. Chiuschido T. Capatano G. Dapelli | Gennaio 2022 | C. Urciuoli | Gennaio 2022 | C. Erregiani Maggio 2022 |
| B | Emissione esecutiva | M. Muà | Luglio 2022 | S. Chiuschido T. Capatano G. Dapelli | Luglio 2022 | C. Urciuoli | Luglio 2022 | C. Erregiani Maggio 2022 |
| C | Emissione esecutiva a seguito di richiesta integrazione MASE | M. Muà | Marzo 2023 | S. Chiuschido G. Dapelli | Marzo 2023 | C. Urciuoli | Marzo 2023 | C. Erregiani Maggio 2023 |