

TRATTO C - CARTA DI SINTESI DELLE MISURE DI TUTELA DEL TERRITORIO

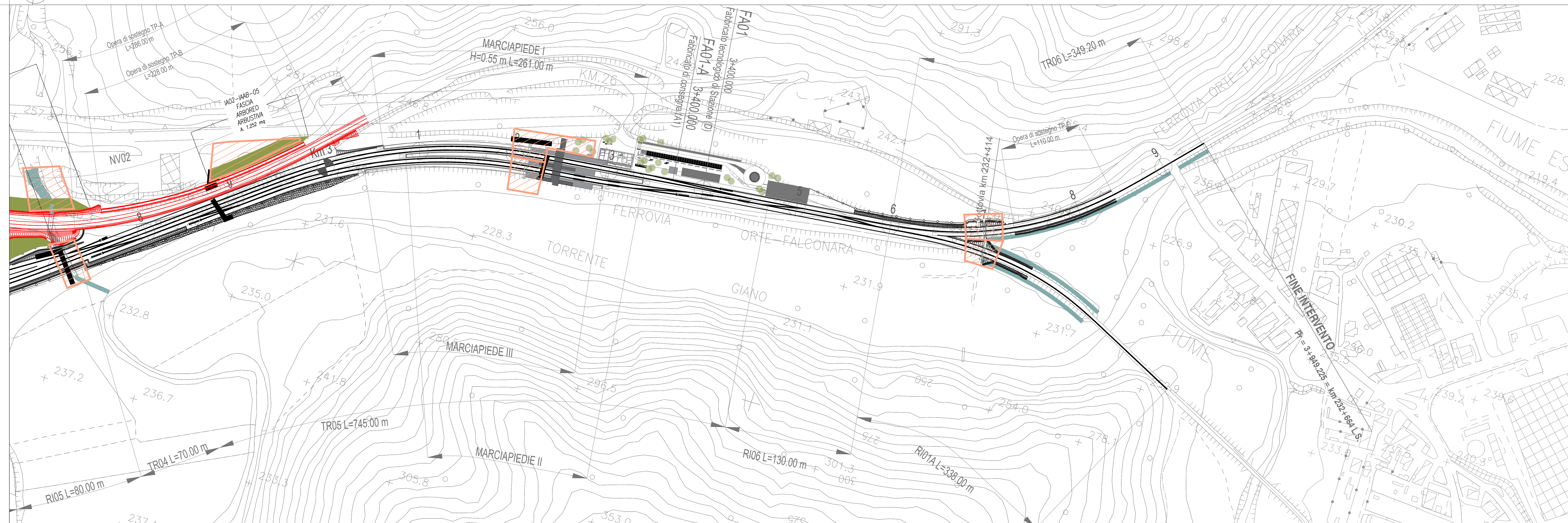

TRATTO D - CARTA DI SINTESI DELLE MISURE DI TUTELA DEL TERRITORIO

LEGENDA

TRACCIATO DI PROGETTO

- Tracciato ferroviario
- Nuova viabilità

- Aree di cantiere soggette a ripristino dello stato ante-operam per le parti non interessate in via definitiva dalle opere ferroviarie e stradali

OPERE A VERDE

INTERVENTI DI INERBIMENTO PAESAGGISTICO ED AMBIENTALE

- IAAA - Filare arboreo arbustivo
- IAIN - Inerbimento
- IAAB - Fascia arboreo arbustiva

MISURE DI TUTELA ACUSTICA

- Barriere antirumore mobili di cantiere

MISURE DI TUTELA IDRAULICA

- Sistemazioni idrauliche

KEY PLAN

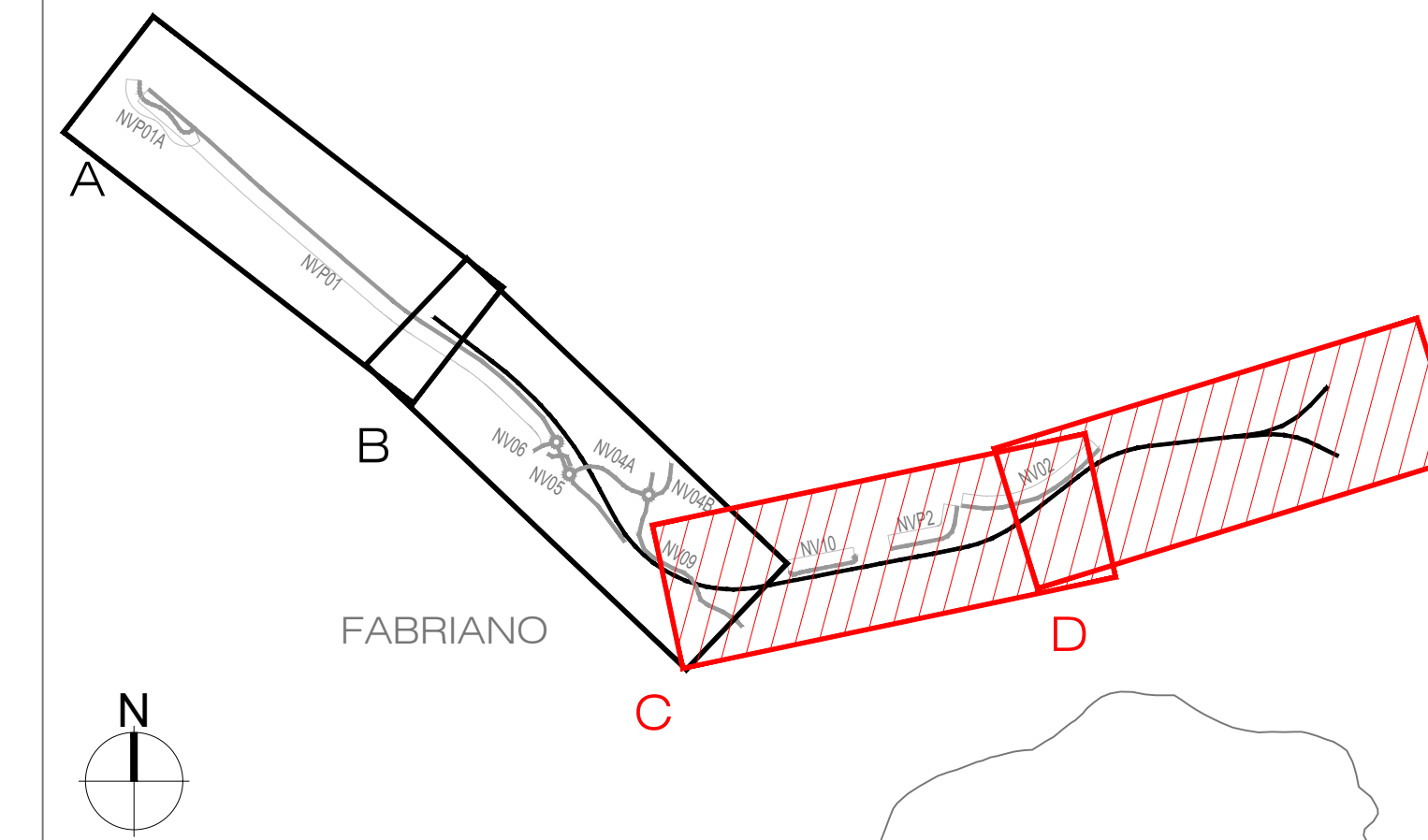

COMMITTENTE:



PROGETTAZIONE:



DIREZIONE TECNICA

U.O. ARCHITETTURA, AMBIENTE E TERRITORIO  
S.O. AMBIENTE

PROGETTO DI FATTIBILITA' TECNICA ECONOMICA

POTENZIAMENTO INFRASTRUTTURALE ORTE-FALCONARA  
RADDOPPIO DELLA TRATTA PM228-ALBACINA

Studio di Impatto Ambientale

Carta di sintesi delle misure di tutela del territorio 2/2

SCALA:

1: 2.000

COMMESSA LOTTO FASE ENTE TIPO DOC. OPERA/DISCIPLINA PROGR. REV.

IR0E 00 R 22 N6 SA0001 002 C

Rev.	Descrizione	Redatto	Data	Verificato	Data	Approvato	Data	Autorizzato Data
A	Emissione esecutiva	M. Muà	Gennaio 2022	S. Chiuchido T. Capatano G. Dapelli	Gennaio 2022	C. Urcuoli	Gennaio 2022	C. Ercolani Marzo 2023
B	Emissione esecutiva	M. Muà	Luglio 2022	S. Chiuchido T. Capatano G. Dapelli	Luglio 2022	C. Urcuoli	Luglio 2022	C. Ercolani Marzo 2023
C	Emissione esecutiva a seguito di richiesta integrazione M&SE	M. Muà	Marzo 2023	S. Chiuchido G. Dapelli	Marzo 2023	C. Urcuoli	Marzo 2023	C. Ercolani Marzo 2023