

RWE

Impianto Eolico Offshore *Puglia 1*

**Istanza di avvio della consultazione per la
definizione dei contenuti dello Studio di
Impatto Ambientale**

**Tracciato cavidotto terrestre su
progetto Inventario dei Fenomeni
Franosi in Italia (IFFI)**

Codice elaborato: Tav_22



Impianto Eolico Offshore Puglia 1

Istanza di avvio della consultazione per la definizione dei contenuti dello Studio di Impatto Ambientale

Tracciato cavidotto terrestre su progetto Inventario dei Fenomeni Franosi in Italia (IFFI)

Codice elaborato: Tav_22

Preparato da: Tecnoconsult Engineering Construction S.r.l.

Verificato e approvato da: RWE Renewables Italia S.r.l.

Data: 16 marzo 2023

Testo: © RWE Renewables Italia S.r.l., 2023

Mappe e disegni schematici: © RWE Renewables Italia S.r.l., 2023

Fonte dei dati geografici raster e vettoriali: © Regione Puglia – Dipartimento Ambiente, Paesaggio e Qualità Urbana – Sistema Informativo Territoriale, 2019; © EMODnet – European Marine Observation and Data Network, 2023; © ISPRA – Istituto Superiore per la Protezione e la Ricerca Ambientale, 2023

RWE Renewables Italia S.r.l.

Sede legale:

Via Andrea Doria 41/G

00192 Roma, Italia

Telefono: +39 0695056362

Fax: +39 0695056108

Sito web: it.rwe.com

PEC: rwerenewablesitaliasrl@legalmail.it

Capitale Sociale: € 20.000.000,00 interamente versato

Partita IVA / Codice Fiscale: 06400370968

R.E.A. RM 1284519

Soggetta a direzione e coordinamento del socio unico RWE Renewables International Participations B.V.

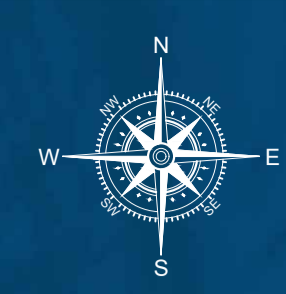

- LEGENDA:
- Cavidotto sottomarino
 - Cavidotto terrestre
 - Stazione utente

- Frane Livello 1
- Frane Livello 2
- Frane Livello 3
- Crollo / ribaltamento

Fonte: SIT Regione Puglia (Sfondo ortofoto terrestre)
 EMODNET (Sfondo area marina)
 Istituto Superiore per la Protezione e Ricerca Ambientale - ISPRA
 "IFFI - Inventario dei fenomeni franosi in Italia" (Mappa dati)

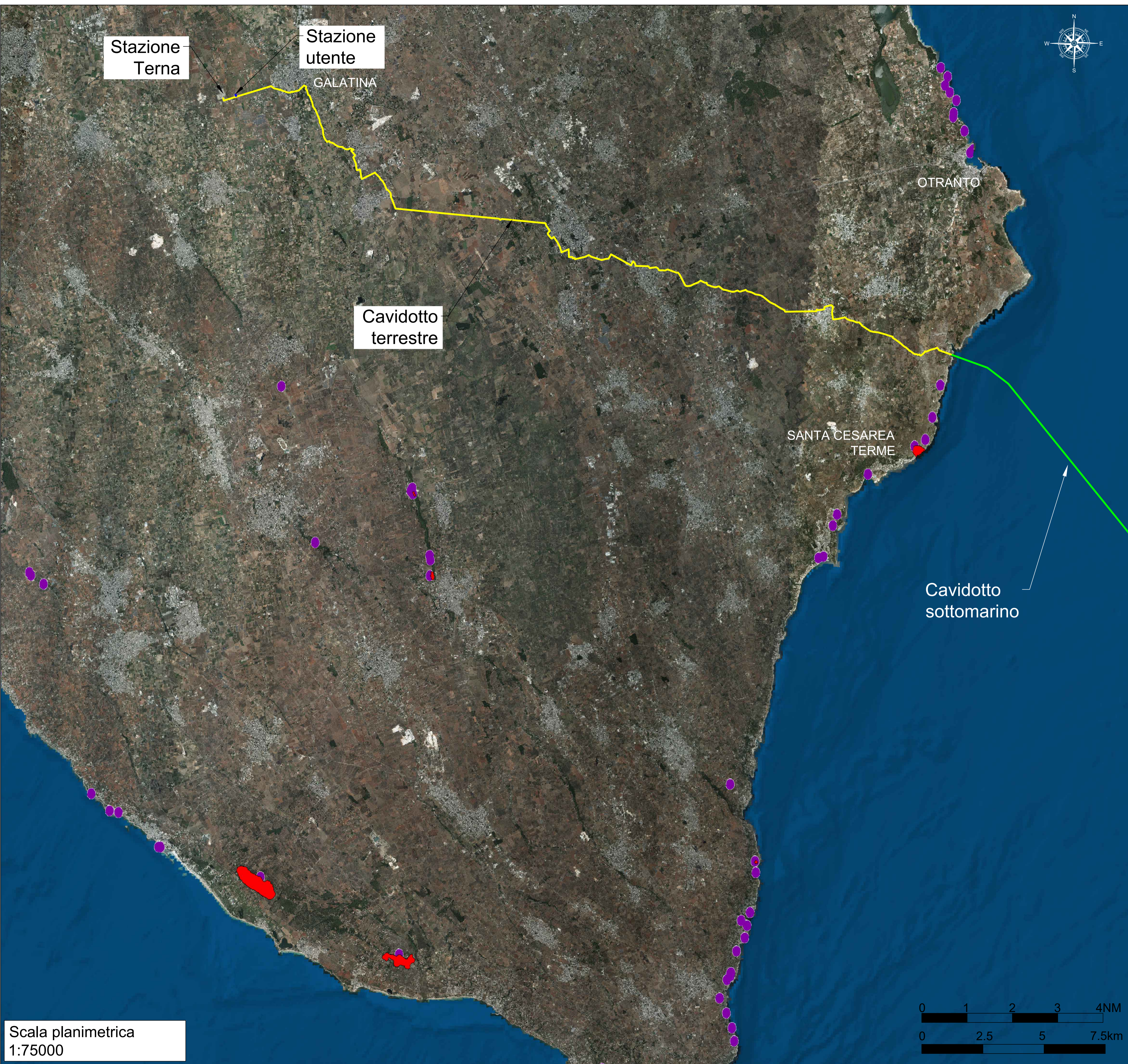

Scala planimetrica
 1:75000

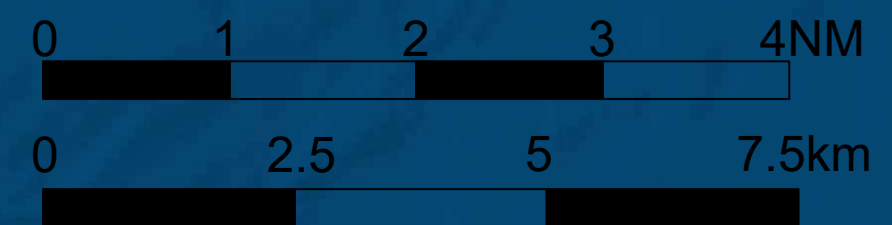

| | | | | | | | | | | | | | | | | | | |
|---|---|--|-----------------|--------------|-----|------|-----------------------|---------|---|-----|-----|-----|-----|----------|--------------|--|--|--|
| PROPONENTE RWE RENEWABLES ITALIA S.R.L. <small>Via Andrea Doria, 41/G - 00192 Roma P.IVA/C.F. 06400370968 pec: rwerenewablesitaliasrl@legaimail.it</small> | | | | | | | | | | | | | | | | | | |
| PROGETTAZIONE | | <small>Progettista: Ing. Paolo Pierangeli</small> | | | | | | | | | | | | | | | | |
| <small>Via Enea, 20C 61032 Fano (PS) ITALY Phone: +39 0721 855856 / +39 0721 855370 - fax: +39 0721 855733 www.tecniconsult.it - tecniconsult@tecniconsult.it</small> | | | | | | | | | | | | | | | | | | |
| N° COMMESSA PUGLIA 1 | PROGETTO PER LA REALIZZAZIONE DI UNA CENTRALE EOLICA OFFSHORE E OPERE DI CONNESSIONE A TERRA IN PROVINCIA DI LECCE POTENZA INSTALLATA: 900 MW PROGETTO PRELIMINARE | | | | | | | | | | | | | | | | | |
| ELABORATO 1 DI 1 | <small>CODICE ELABORATO</small> Tav_22 | | | | | | | | | | | | | | | | | |
| SCALA: 1:75000 | FORMATO: A1 | | | | | | | | | | | | | | | | | |
| <table border="1" style="width: 100%; border-collapse: collapse;"> <tr> <td style="width: 25%;">00</td> <td style="width: 25%;">06/02/2023</td> <td style="width: 25%;">PRIMA EMISSIONE</td> <td style="width: 25%;">TECNOCONSULT</td> </tr> <tr> <td>REV</td> <td>DATA</td> <td>DESCRIZIONE REVISIONE</td> <td>REDDATO</td> </tr> </table> | 00 | 06/02/2023 | PRIMA EMISSIONE | TECNOCONSULT | REV | DATA | DESCRIZIONE REVISIONE | REDDATO | <table border="1" style="width: 100%; border-collapse: collapse;"> <tr> <td style="width: 25%;">RWE</td> <td style="width: 25%;">RWE</td> <td style="width: 25%;">RWE</td> <td style="width: 25%;">RWE</td> </tr> <tr> <td>VERIFICA</td> <td>APPROVAZIONE</td> <td></td> <td></td> </tr> </table> | RWE | RWE | RWE | RWE | VERIFICA | APPROVAZIONE | | | |
| 00 | 06/02/2023 | PRIMA EMISSIONE | TECNOCONSULT | | | | | | | | | | | | | | | |
| REV | DATA | DESCRIZIONE REVISIONE | REDDATO | | | | | | | | | | | | | | | |
| RWE | RWE | RWE | RWE | | | | | | | | | | | | | | | |
| VERIFICA | APPROVAZIONE | | | | | | | | | | | | | | | | | |
| Copyright - Rev. 00 COPYRIGHT - TUTTI I DIRITTI SONO RISERVATI A NORMA DI LEGGE | | | | | | | | | | | | | | | | | | |

RWE Aktiengesellschaft

RWE Platz 1
45141 Essen
Germany
www.rwe.com