

RWE

Impianto Eolico Offshore *Puglia 1*

**Istanza di avvio della consultazione per la
definizione dei contenuti dello Studio di
Impatto Ambientale**

**Inquadramento su Piano Urbani-
stico Territoriale (PUTT)**

Codice elaborato: Tav_30



Impianto Eolico Offshore Puglia 1

Istanza di avvio della consultazione per la definizione dei contenuti dello Studio di Impatto Ambientale

Inquadramento su Piano Urbanistico Territoriale (PUTT)

Codice elaborato: Tav_30

Preparato da: Tecnoconsult Engineering Construction S.r.l.

Verificato e approvato da: RWE Renewables Italia S.r.l.

Data: 16 marzo 2023

Testo: © RWE Renewables Italia S.r.l., 2023

Mappe e disegni schematici: © RWE Renewables Italia S.r.l., 2023

Fonte dei dati geografici raster e vettoriali: © Regione Puglia – Dipartimento Ambiente, Paesaggio e Qualità Urbana – Sistema Informativo Territoriale, 2019; © EMODnet – European Marine Observation and Data Network, 2023

RWE Renewables Italia S.r.l.

Sede legale:

Via Andrea Doria 41/G

00192 Roma, Italia

Telefono: +39 0695056362

Fax: +39 0695056108

Sito web: it.rwe.com

PEC: rwerenewablesitaliasrl@legalmail.it

Capitale Sociale: € 20.000.000,00 interamente versato

Partita IVA / Codice Fiscale: 06400370968

R.E.A. RM 1284519

Soggetta a direzione e coordinamento del socio unico RWE Renewables International Participations B.V.

- LEGENDA:
- Cavidotto elettrico sottomarino
 - Cavidotto elettrico terrestre
 - Stazione utente
 - PUTTp Vincolo Idrogeologico
 - PUTTp Decreti Galassini
 - PUTTp Vincolo ex legge 1497-1939

Fonte: SIT Regione Puglia, 2019 (Sfondo ortofoto terrestre)
SIT Regione Puglia (Mappa PUTT)
EMODNET (Sfondo area marina)

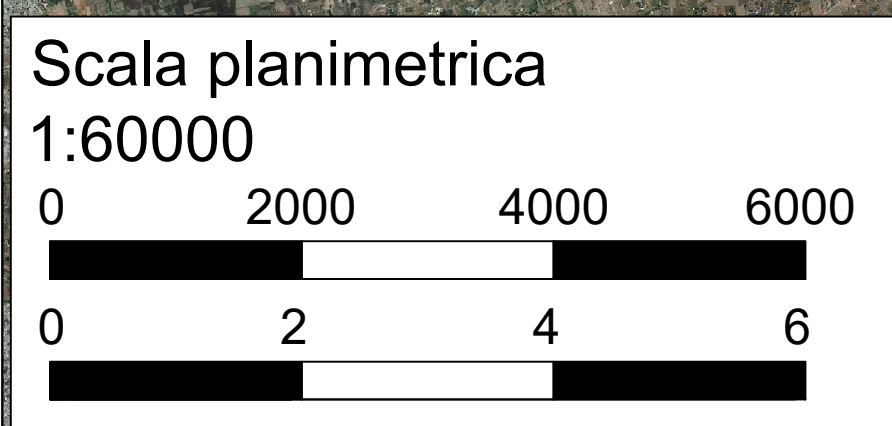
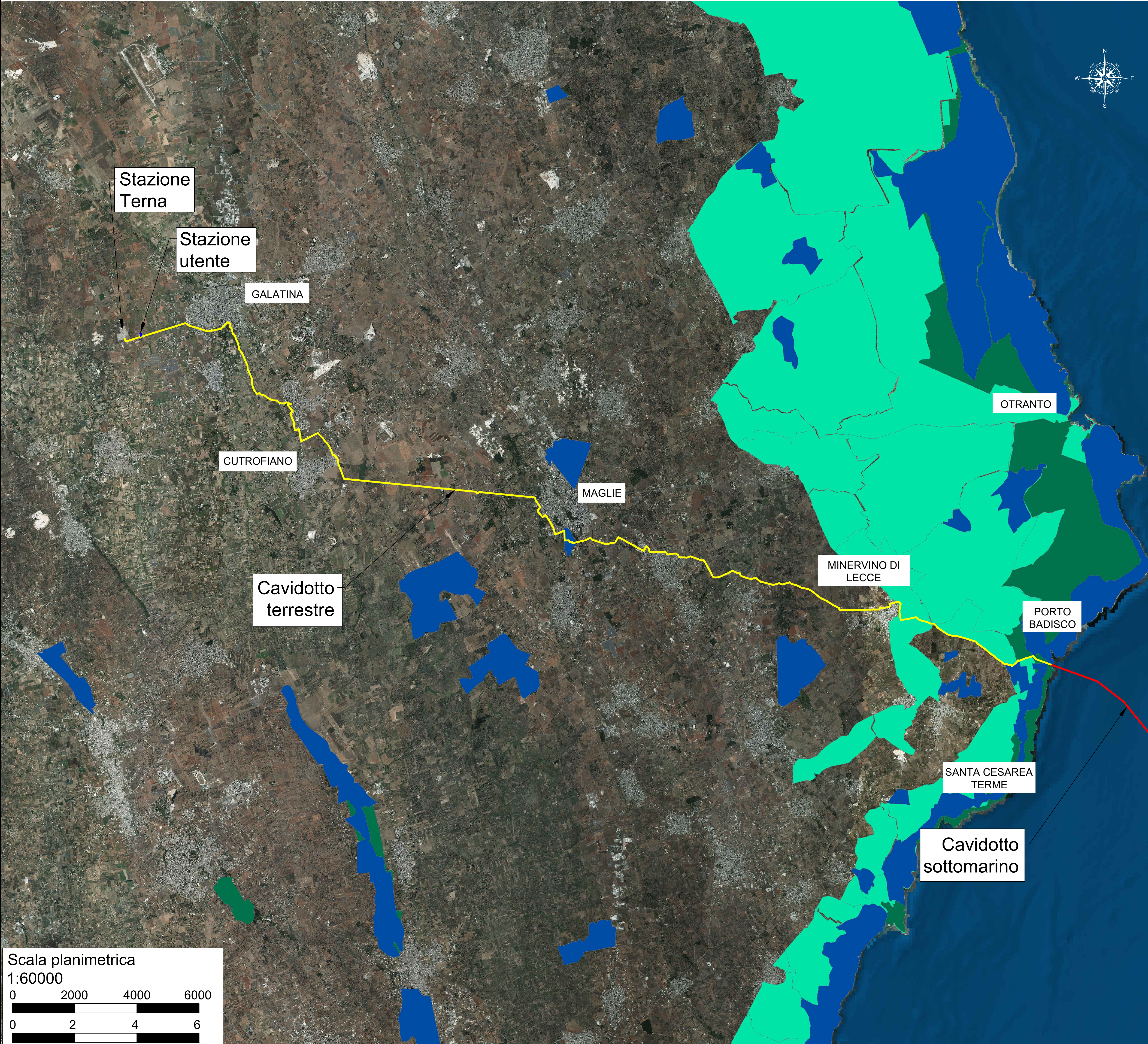

PROPONENTE RWE RENEWABLES ITALIA S.R.L. <small>Via Andrea Doria, 41/G - 00192 Roma P.IVA/C.F. 06400370968 pec: rwerenewablesitalia srl@legaimail.it</small>																		
PROGETTAZIONE <small>Via Enea, 20C 61032 Fano (PS) ITALY Phone: +39 0721 855856 / +39 0721 855370 / fax: +39 0721 855733 www.tecniconsult.it - tecniconsult@tecniconsult.it</small>																		
N° COMMESSA PUGLIA 1		CODICE ELABORATO Tav_30																
ELABORATO 1 Di 2		PROGETTO PER LA REALIZZAZIONE DI UNA CENTRALE EOLICA OFFSHORE E OPERE DI CONNESSIONE A TERRA IN PROVINCIA DI LECCE POTENZA INSTALLATA: 900 MW PROGETTO PRELIMINARE																
SCALA: 1:60000	FORMATO: A1																	
<table border="1" style="width: 100%; border-collapse: collapse;"> <tr> <td style="width: 25%;">00</td> <td style="width: 25%;">06/02/2023</td> <td style="width: 25%;">PRIMA EMISSIONE</td> <td style="width: 25%;">TECNOCONSULT</td> </tr> <tr> <td>REV</td> <td>DATA</td> <td>DESCRIZIONE REVISIONE</td> <td>REDAZIONE</td> </tr> </table>	00	06/02/2023	PRIMA EMISSIONE	TECNOCONSULT	REV	DATA	DESCRIZIONE REVISIONE	REDAZIONE		<table border="1" style="width: 100%; border-collapse: collapse;"> <tr> <td style="width: 25%;">RWE</td> <td style="width: 25%;">RWE</td> <td style="width: 25%;">RWE</td> <td style="width: 25%;">RWE</td> </tr> <tr> <td>VERIFICA</td> <td>APPROVAZIONE</td> <td></td> <td></td> </tr> </table>	RWE	RWE	RWE	RWE	VERIFICA	APPROVAZIONE		
00	06/02/2023	PRIMA EMISSIONE	TECNOCONSULT															
REV	DATA	DESCRIZIONE REVISIONE	REDAZIONE															
RWE	RWE	RWE	RWE															
VERIFICA	APPROVAZIONE																	
Copyright - Rev. 00 COPYRIGHT - TUTTI I DIRITTI SONO RISERVATI A NORMA DI LEGGE																		

LEGENDA:

- Cavidotto elettrico sottomarino
- Cavidotto elettrico terrestre
- Stazione utente
- PUTTp Usi civici - art. 3.17
- PUTTp Vincoli architettonici - art.3.16
- PUTTp Tratturi - art. 3.15
- PUTTp Segnalazioni archeologiche- art.3.15
- PUTTp Vincoli archeologici - art.3.15
- PUTTp Zona di ripopolamento e cattura - art. 3.13
- PUTTp Oasi di protezione - art. 3.13
- PUTTp Aree connesse - art. 3.10-3.11
- PUTTp Parchi - art. 3.10-3.11
- PUTTp Biotipi siti di interesse naturalistico - art. 3.10-3.11
- PUTTp Macchie - art. 3.10
- PUTTp Boschi - art.3.10
- PUTTp Grotte - art. 3.06
- PUTTp Corsi d'acqua - art. 3.06

Fonte: SIT Regione Puglia, 2019 (Sfondo ortofoto terrestre)
 SIT Regione Puglia (Mappa PUTT)
 EMODNET (Sfondo area marina)

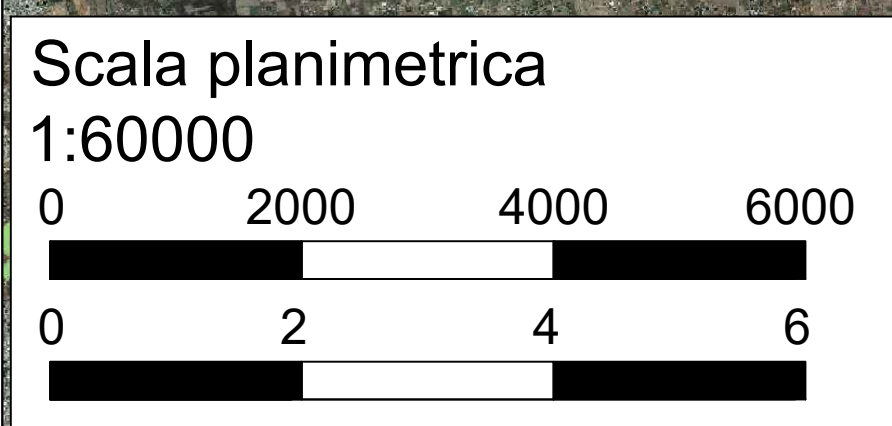
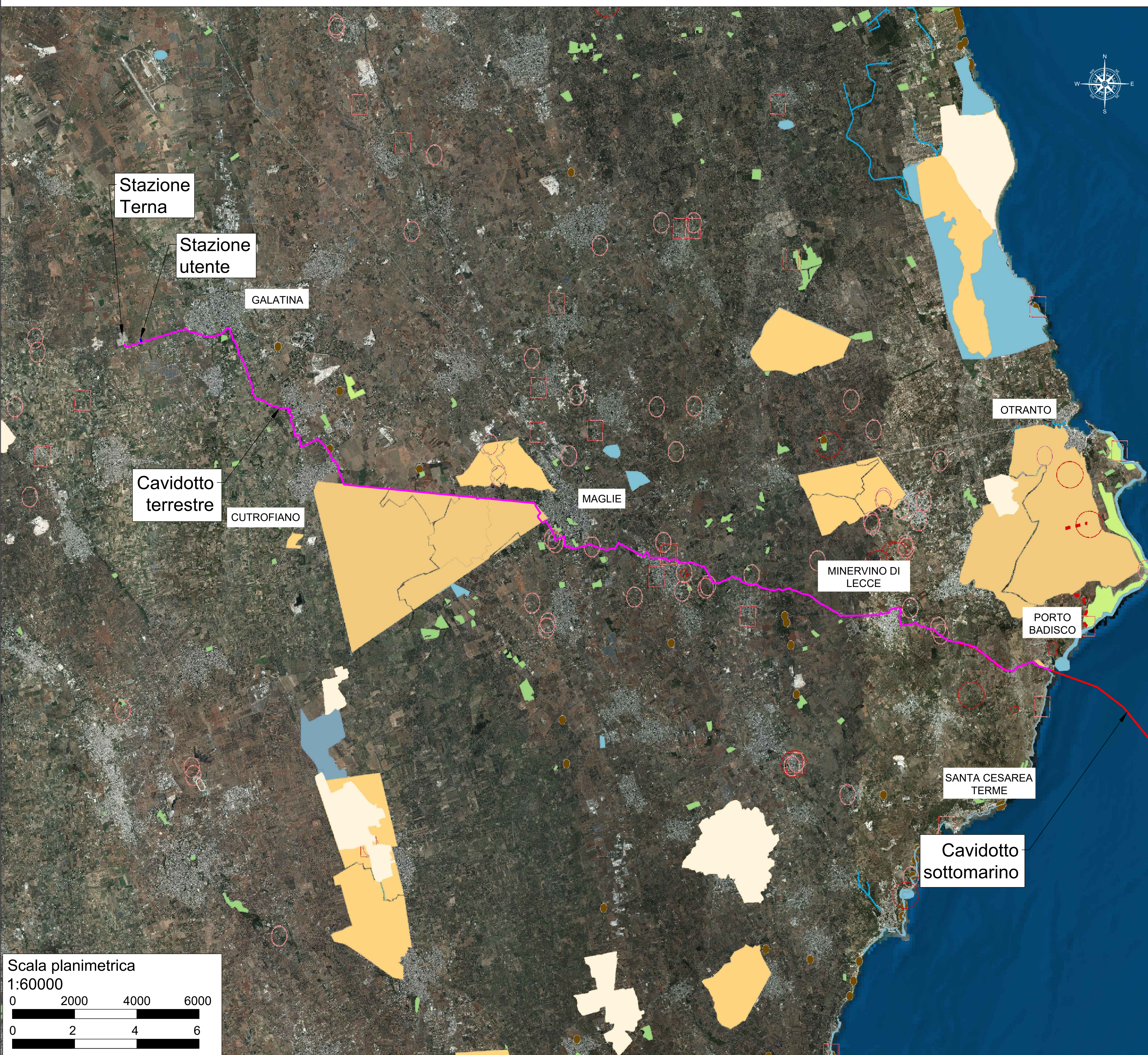

PROPONENTE RWE RENEWABLES ITALIA S.R.L. <small>Via Andrea Doria, 41/G - 00192 Roma P.IVA/C.F. 06400370968 pec: rwerenewablesitaliasrl@legaimail.it</small>														
PROGETTAZIONE <small>Progettista: Ing. Paolo Pierangeli</small>														
<small>Via Enaudi, 20C 61032 Fano (PS) ITALY Phone: +39 0721 855856 / +39 0721 855370 - fax: +39 0721 855733 www.tecniconsult.it - tecniconsult@tecniconsult.it</small>														
N° COMMESSA PUGLIA 1	PROGETTO PER LA REALIZZAZIONE DI UNA CENTRALE EOLICA OFFSHORE E OPERE DI CONNESSIONE A TERRA IN PROVINCIA DI LECCE POTENZA INSTALLATA: 900 MW PROGETTO PRELIMINARE													
ELABORATO 1 Di 2	CODICE ELABORATO Tav_30													
SCALA: 1:60000	FORMATO: A1													
<table border="1" style="width: 100%; border-collapse: collapse; font-size: 8px;"> <tr> <td style="width: 10%;">00</td> <td style="width: 40%;">06/02/2023</td> <td style="width: 30%;">PRIMA EMISSIONE</td> <td style="width: 10%;">TECNOCONSULT</td> <td style="width: 10%;">RWE</td> <td style="width: 10%;">RWE</td> </tr> <tr> <td>REV</td> <td>DATA</td> <td>DESCRIZIONE REVISIONE</td> <td>REDAITTO</td> <td>VERIFICA</td> <td>APPROVAZIONE</td> </tr> </table>			00	06/02/2023	PRIMA EMISSIONE	TECNOCONSULT	RWE	RWE	REV	DATA	DESCRIZIONE REVISIONE	REDAITTO	VERIFICA	APPROVAZIONE
00	06/02/2023	PRIMA EMISSIONE	TECNOCONSULT	RWE	RWE									
REV	DATA	DESCRIZIONE REVISIONE	REDAITTO	VERIFICA	APPROVAZIONE									
Copyright - Rev. 00 COPYRIGHT - TUTTI I DIRITTI SONO RISERVATI A NORMA DI LEGGE														

RWE Aktiengesellschaft

RWE Platz 1
45141 Essen
Germany
www.rwe.com