SOTTOCAMPO 1

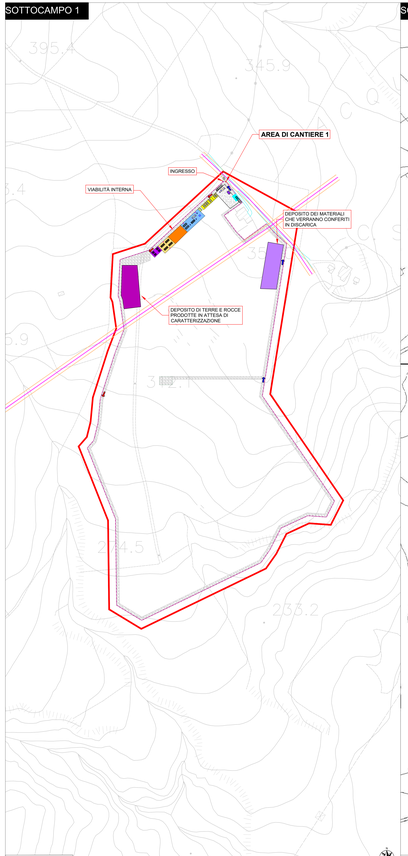

SCALA 1:1.500

Planimetrie con aree di cantierizzazione. Scala 1:1.500

SOTTOCAMPI 2 E 3

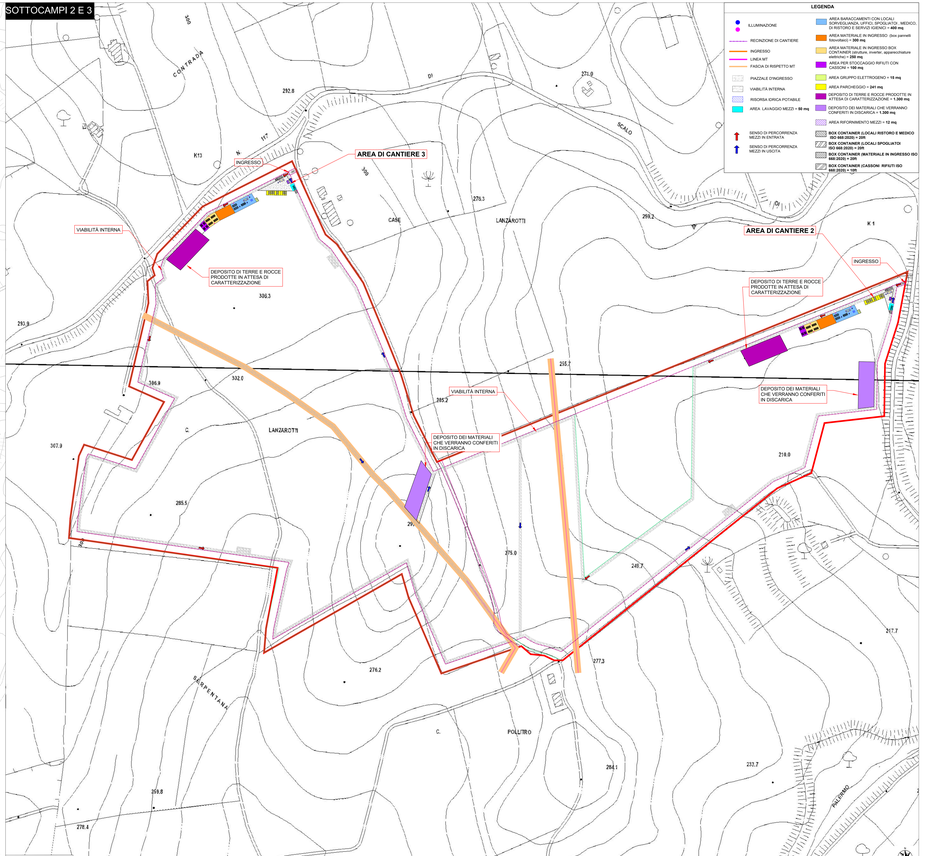

SCALA 1:1.500

PARTICOLARE AREA DI CANTIERE 1

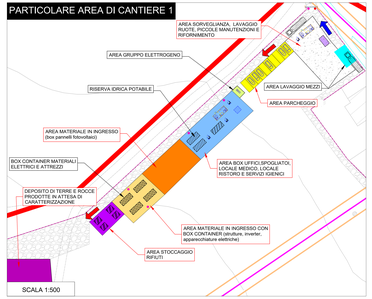

SCALA 1:500

PARTICOLARE AREA DI CANTIERE 2

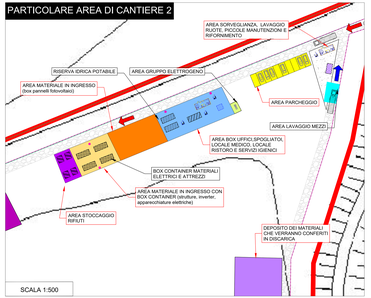

SCALA 1:500

PARTICOLARE AREA DI CANTIERE 3

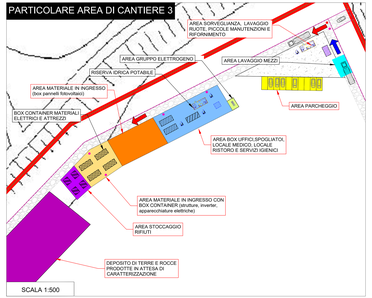

SCALA 1:500

Particolare area sorveglianza e lavaggio ruote

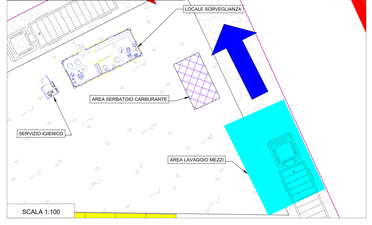

SCALA 1:100

Particolare area parcheggio

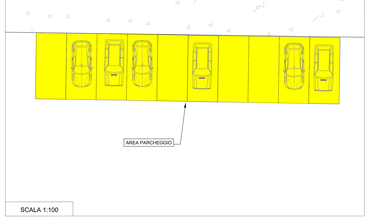

SCALA 1:100

Particolare area uffici, locale medico, locale ristoro, spogliatoi e servizi igienici e servizi igienici

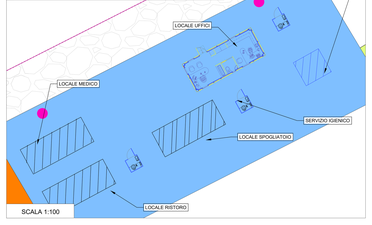

SCALA 1:100

Area lavaggio mezzi

Box uffici

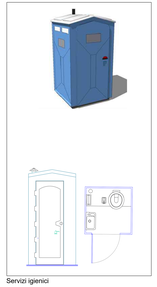

Servizi igienici

SICUREZZA

DIMENSIONI CONTAINER ISO													
Descrizione		Design. container	Cod. ISO	Lunghezza effettiva, L			Larghezza, W		Altezza, H				
Lunghezza	Altezza			mm	ft	%	mm	ft	mm	ft	%
40ft	8ft 6in	1EEE	45	13.716	45		2.438	8	2.896	9	5
									2.591	8	5
	9ft 6 in	1EAA	45						2.896	9	5
40ft	8ft 6in	1AAA	42	12.192	40		2.438	8	2.591	8	5
									2.438	8	5
	8ft	1A	40						2.438	8	5
	4ft 3in	1AX	40						1.395	4	5
30ft	9ft 6 in	1BBB	35	9.125	29	11 %	2.438	8	2.896	9	5
	8ft 6in	1BB	32						2.591	8	5
	8ft	1B	30						2.438	8	5
	4ft 3in	1BX	30						1.395	4	5
20ft	9ft 6 in	1CCC	25	6.058	19	10 %	2.438	8	2.896	9	5
	8ft 6in	1CC	22						2.591	8	5
	8ft	1C	20						2.438	8	5
	4ft 3in	1CX	20						1.295	4	5
10ft	8ft	1D	10	2.991	9	9 %	2.438	8	2.438	8	5
	4ft 3in	1DX	10						1.295	4	5

Dimensioni esterne container ISO

Combinazione unità di trasporto con container di lunghezza diversa

Regione Sicilia
Provincia di Palermo
Comune di Caccamo

Impianto agrofotovoltaico "SERPENTANA" di potenza installata pari a 31 MW da realizzarsi nel Comune di Caccamo (PA)

PROGETTO DEFINITIVO

REV.	DATA	DESCRIZIONE	REDATTO	VERIFICATO	APPROVATO
00	27/11/2022	Prima Stesura	Arch.Giuseppe Filiberto	Dott.Giuseppe Filiberto	Dott.Fabrizio Miloro

PROGETTISTA
GREEN FUTURE SL
Calle Ronda Ronda Sur, 10
Torre Iberdrola C.Cod.-14000
Tel.+34 957 49 02 00 Cordoba
info@greenfuture.es

Arch. Giuseppe Filiberto
Ordine Arch. PPC Palermo n.1139
Arch. Pianif. Giuseppe Filiberto
Ordine Ingegneri Cuneo n.1336
Ing. Fabrizio Miloro
Ing. Marco Zelioli
Ing. Vincenzo Mirabile
Ing. Giuseppe Cascio
Geom. Giuseppe Lo Iacono
Geom. Calogero Pellegrino
Geologo Filippo Milazzo

CLIENTE
BEE SERPENTANA SRL
Anello Nord,25 - Brunico (BZ)
beeserpentanasrl@pec.it

TITOLO DEL ELABORATO
TAVOLA DEL PIANO DI CANTIERIZZAZIONE

DATA	CODICE ELABORATO	SCALA
Novembre 2022	FV22_SERPENTANA_EL59_REV00	1:100 - 1:500 - 1:1.500

TIPOLOGIA OPERA	CODICE PROGETTO	N° ELABORATO	REVISIONE
FV22	SERPENTANA	EL59	00

E' vietata la copia anche parziale del presente elaborato