

IMPIANTO AGRIVOLTAICO EG ORTENSIA SRL E OPERE CONNESSE

POTENZA IMPIANTO 24,94 MW_p - COMUNE DI VITERBO (VT)

Proponente

EG ORTENSIA S.R.L.

VIA DEI PELLEGRINI 22 – 20122 MILANO (MI) - P.IVA: 12084610968 – PEC: egortensia@pec.it

Progettazione

Ing. Fabrizio Terenzi

PIAZZA GUGLIELMO MARCONI 25 – 00144 ROMA (RM) - P.IVA: 06741281007 – PEC: artelia.italia@pec.it
Tel.: +39 3666286274 – email: fabrizio.terenzi@arteliagroup.com

Coordinamento progettuale

ARTELIA ITALIA S.P.A.

PIAZZA GUGLIELMO MARCONI 25 – 00144 ROMA (RM) - P.IVA: 06741281007 – PEC: artelia.italia@pec.it
Tel.: +39 06 591 933 1 – email: contact@it.arteliagroup.com

Titolo Elaborato

PIANO PARTICELLARE COMPLETO DELL'OPERA

LIVELLO PROGETTAZIONE	CODICE ELABORATO	FILE NAME	DATA
DEFINITIVO	PD_REL17	IT-2019-0013_PD_REL17.00-Piano particellare.docx	22/09/2022

Revisioni

REV.	DATA	DESCRIZIONE	ESEGUITO	VERIFICATO	APPROVATO
0	22/09/22	EMISSIONE PER PERMITTING	FTE	FTE	FTE



COMUNE DI VITERBO (VT)
REGIONE LAZIO



PIANO PARTICELLARE COMPLETO DELL'OPERA

INDICE

Contenuto del documento

1. PREMESSA	2
1.1. Localizzazione dell'intervento	2
1.2. Layout preliminare di impianto e delle opere di connessione	3
2. ELENCO PARTICELLE IMPIANTO FOTOVOLTAICO	1
3. ELENCO PARTICELLE CAVIDOTTO MT (interconnessione parco fotovoltaico-sottostazione)	2
4. ELENCO PARTICELLE SOTTOSTAZIONE	37
5. ELENCO PARTICELLE CAVIDOTTO AT	37

1. PREMESSA

La presente relazione redatta ai sensi dell'art. 31 del DPR n. 207/2010, riporta il Piano Particellare delle aree per cui si richiede l'apposizione del vincolo preordinato all'esproprio e la costituzione di servitù coattiva inamovibile di elettrodotto per i terreni e fabbricati su cui sono ubicate le opere di connessione alla rete di distribuzione necessarie all'allacciamento dell'impianto fotovoltaico denominato EG ORTENSIA.

1.1. Localizzazione dell'intervento

All'interno del presente paragrafo sono riportate le informazioni relative alla localizzazione del sito di intervento. In particolare, l'area di interesse dell'impianto fotovoltaico e le opere di connessione alla rete sono localizzate nel Comune di Viterbo (VT) e nel Comune di Tuscania (VT).

Nella figura seguente si riporta la collocazione del sito su vista aerofotogrammetrica.



Figura 1 - Inquadramento dell'intervento su Ortofoto

1.2. Layout preliminare di impianto e delle opere di connessione

Di seguito si riporta una rappresentazione di layout preliminare di impianto, comprese le opere di connessione alla rete di distribuzione mediante cavidotto interrato ed allaccio alla linea 36kV.

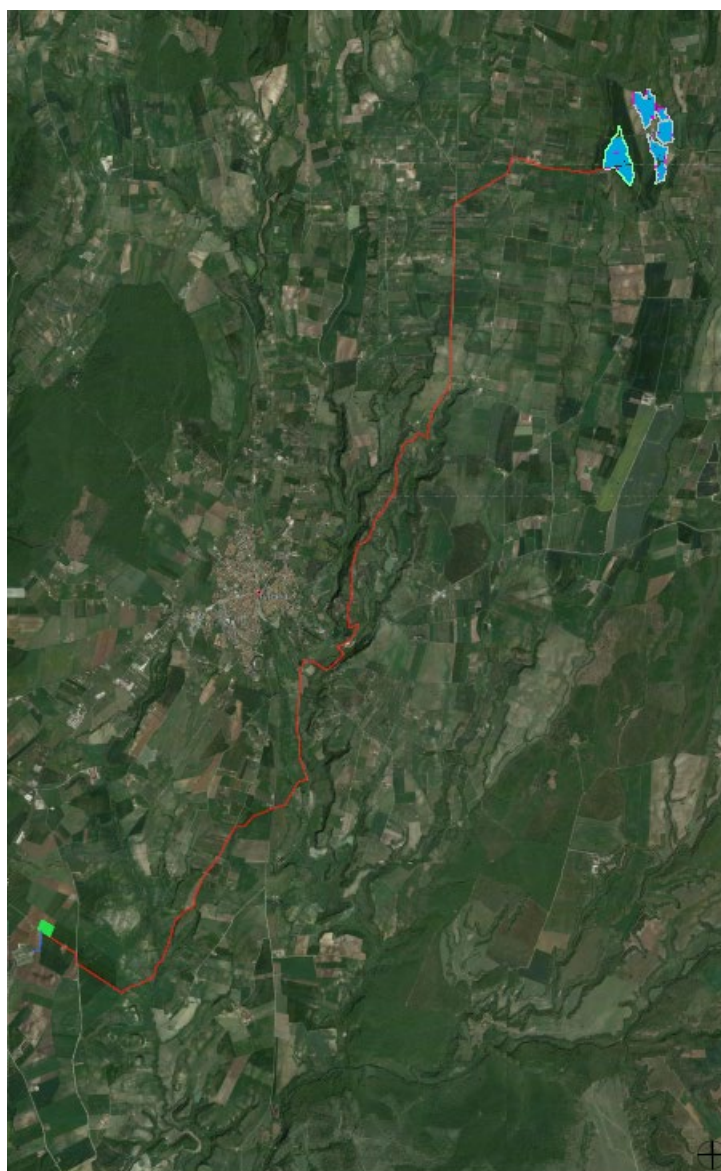

Figura 2 – Layout dell'impianto fotovoltaico su base catastale

2. ELENCO PARTICELLE IMPIANTO FOTOVOLTAICO

CATASTO TERRENI

Provincia	Codice	Comune	Foglio	Particella	Porzione	Qualità	Classe	ha	are	ca	Superficie [mq]	Reddito dominicale	Reddito agrario	Intestatario	Codice fiscale	Titolarietà	Quota	Disponibilità aree
Viterbo	M082	Viterbo	104	33		SEMINATIVO	2	21	91	40	219140	Euro: 1.697,65	Euro: 735,65	FIorentini DOMENICA nata a VITERBO (VT) il 10/07/1966 BOLOGNA PIETRO nato a MONTEFIASCONE (VT) il 28/02/1966	FRNDNC66L50M082C BLGPTR66B28F499G	Proprieta'	1/2 1/2	Nella disponibilità della proponente
Viterbo	M082	Viterbo	104	35		SEMINATIVO	2		22	0	2200	Euro: 17,04	Euro: 7,39	FIorentini DOMENICA nata a VITERBO (VT) il 10/07/1966 BOLOGNA PIETRO nato a MONTEFIASCONE (VT) il 28/02/1966	FRNDNC66L50M082C BLGPTR66B28F499G	Proprieta'	1/1	
Viterbo	M082	Viterbo	104	51	AA	SEMINATIVO	2		6	67	667	Euro: 5,17	Euro: 2,24	FIorentini DOMENICA nata a VITERBO (VT) il 10/07/1966 BOLOGNA PIETRO nato a MONTEFIASCONE (VT) il 28/02/1966	DPRLSS77M30M082N DPRLRI74P54M082R	Proprieta'	1/1	
Viterbo	M082	Viterbo	104	51	AB	PASCOLO ARBOREO	1		11	53	1153	Euro: 1,07	Euro: 0,30	FIorentini DOMENICA nata a VITERBO (VT) il 10/07/1966 BOLOGNA PIETRO nato a MONTEFIASCONE (VT) il 28/02/1966	DPRLSS77M30M082N DPRLRI74P54M082R	Proprieta'	1/1	
Viterbo	M082	Viterbo	104	472	A	SEMINATIVO IRRIG	2	50	0	0	500000	Euro: 8.521,54	Euro: 3.227,86	FIorentini DOMENICA nata a VITERBO (VT) il 10/07/1966 BOLOGNA PIETRO nato a MONTEFIASCONE (VT) il 28/02/1966	DPRLSS77M30M082N DPRLRI74P54M082R	Proprieta'	1/1	
Viterbo	M082	Viterbo	104	472	B	SEMINATIVO	2	28	98	89	289889	Euro: 2.245,73	Euro: 973,15	FIorentini DOMENICA nata a VITERBO (VT) il 10/07/1966 BOLOGNA PIETRO nato a MONTEFIASCONE (VT) il 28/02/1966	DPRLSS77M30M082N DPRLRI74P54M082R	Proprieta'	1/1	
Viterbo	M082	Viterbo	104	475		SEMINATIVO	5	14	57	0	145700	Euro: 263,37	Euro: 188,12	FIorentini DOMENICA nata a VITERBO (VT) il 10/07/1966 BOLOGNA PIETRO nato a MONTEFIASCONE (VT) il 28/02/1966	DPRLSS77M30M082N DPRLRI74P54M082R	Proprieta'	1/1	

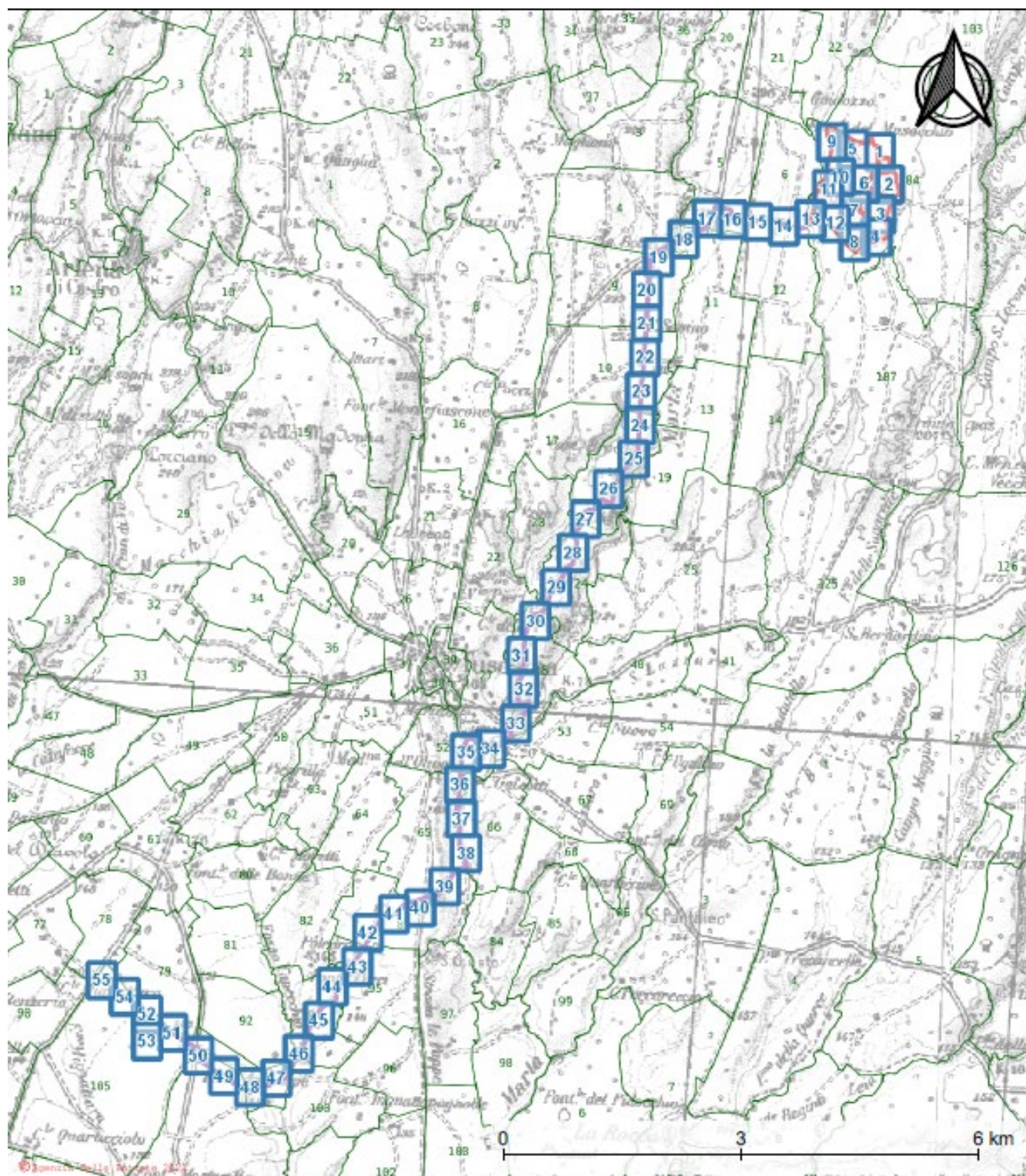
3. ELENCO PARTICELLE CAVIDOTTO MT (interconnessione parco fotovoltaico-sottostazione)

CATASTO TERRENI

Provincia	Codice	Comune	Foglio	Particella	Sub	Porzione	Qualità	Classe	ha	are	ca	Reddito dominicale	Reddito agrario	Partita	Intestatario	Codice fiscale	Titolarità	Quota	Tipologia	V.A.M. Valore Agricolo (Euro/Ha)	Lunghezza [m]	Superficie esproprio/asservimento [mq]	Disponibilità aree
Viterbo	M082	Viterbo	104	33			SEMINATIVO	2	21	91	40	Euro: 1697,65	Euro: 735,65		FIORENTINI DOMENICA nata a VITERBO (VT) il 10/07/1966	FRNDNC 66L50M 082C	Proprietà	1000/1000	esproprio	9800	62	248	Aree soggette ad esproprio
Viterbo	M082	Viterbo	104	31			SEMINATIVO	3	2	60	10	Euro: 174,63	Euro: 60,45		FIORENTINI DOMENICA nata a VITERBO (VT) il 10/07/1966	FRNDNC 66L50M 082C	Proprietà	1000/1000	esproprio	9800	102	408	
Viterbo	L310	Tuscania	6	112		AA	SEMINATIVO	3	4	69	44	Euro: 315,18 (*)	Euro: 121,22 (*)		COMUNE DI MARTA		Proprietà	1/1	esproprio	9800	262	1048	
Viterbo	L310	Tuscania	6	112		AB	ULIV VIGNETO	2		30	6	Euro: 12,42 (*)	Euro: 10,09 (*)		COMUNE DI MARTA		Proprietà	1/1	esproprio	12800			
Viterbo	L310	Tuscania	6	88			SEMINATIVO	3	1	51	0	Euro: 101,38	Euro: 38,99		COMUNE DI MARTA		Proprietà	1000/1000	asservimento	9800	194	388	
Viterbo	L310	Tuscania	12	114			VIGNETO	2	6	46	24	Euro: 617,45	Euro: 367,13		COMUNE DI MARTA		Proprietà	1000/1000	esproprio	18600	18	72	
Viterbo	L310	Tuscania	6	86		AA	SEMINATIVO	3	1	47	50	Euro: 98,55 (*)	Euro: 37,90 (*)		COMUNE DI MARTA		Proprietà	1000/1000	esproprio	9800	297	1188	
Viterbo	L310	Tuscania	6	86		AB	ULIVETO	3	0	0	57	Euro: 0,09 (*)	Euro: 0,05 (*)		COMUNE DI MARTA		Proprietà	1000/1000	esproprio	12800			
Viterbo	L310	Tuscania	5	210			SEMIN IRRIG	2	1	50	20	Euro: 252,11	Euro: 96,96		COMUNE DI MARTA		Proprietà	1000/1000	asservimento	17750	184	368	
Viterbo	L310	Tuscania	5	1005		AA	SEMIN IRRIG	2	1	2	3	Euro: 113,29 (*)	Euro: 65,87 (*)		SASSARA GIUSEPPE nato a VITERBO (VT) il 08/01/1980	SSSGPP8 0A08M0 82B	Proprietà	1000/1000	esproprio	17750	66	264	
Viterbo	L310	Tuscania	5	1005		AB	ULIVETO	2	0	5	3	Euro: 1,95 (*)	Euro: 0,78 (*)		SASSARA GIUSEPPE nato a VITERBO (VT) il 08/01/1980	SSSGPP8 0A08M0 82B	Proprietà	1000/1000	esproprio	12800			
Viterbo	L310	Tuscania	5	1005		AC	SEMINATIVO	2		25	51	Euro: 17,13 (*)	Euro: 6,59 (*)		SASSARA GIUSEPPE nato a VITERBO (VT) il 08/01/1980	SSSGPP8 0A08M0 82B	Proprietà	1000/1000	esproprio	9800			
Viterbo	L310	Tuscania	5	124			SEMINATIVO	3	0	42	74	Euro: 28,70	Euro: 11,04		COMUNE DI MARTA		Proprietà	1000/1000	asservimento	9800	58	116	
Viterbo	L310	Tuscania	5	123			SEMINATIVO	3	1	4	11	Euro: 69,90	Euro: 26,88		COMUNE DI MARTA		Proprietà	1000/1000	asservimento	9800	149	298	
Viterbo	L310	Tuscania	5	256			SEMINATIVO	3	0	34	5	Euro: 22,86	Euro: 8,79		COMUNE DI MARTA		Proprietà	1000/1000	asservimento	9800	35	70	
Viterbo	L310	Tuscania	5	242		AA	SEMINATIVO	3		19	67	Euro: 13,21 (*)	Euro: 5,08		COMUNE DI MARTA		Proprietà	1000/1000	asservimento	9800	36	72	
Viterbo	L310	Tuscania	5	242		AB	ULIVETO	2		21	73	Euro: 8,42 (*)	Euro: 3,37		COMUNE DI MARTA		Proprietà	1000/1000	asservimento	12800			
Viterbo	L310	Tuscania	5	253		AA	SEMINATIVO	3		43	91	Euro: 29,48 (*)	Euro: 11,34		COMUNE DI MARTA		Proprietà	1000/1000	asservimento	9800	33	66	
Viterbo	L310	Tuscania	5	253		AB	ULIVETO	2		11	29	Euro: 4,37 (*)	Euro: 1,75		COMUNE DI MARTA		Proprietà	1000/1000	asservimento	12800			
Viterbo	L310	Tuscania	5	252		AA	SEMINATIVO	3		72	90	Euro: 48,94 (*)	Euro: 18,82		COMUNE DI MARTA		Proprietà	1000/1000	asservimento	9800	33	66	
Viterbo	L310	Tuscania	5	252		AB	ULIVETO	2		38	65	Euro: 14,9	Euro: 5,99		COMUNE DI MARTA		Proprietà	1000/1000	asservimento	12800			

o											7 (*)				a'	00	ento					
Viterbo	L310	Tuscania	5	251		AA	SEMINATIVO	3		39	84	Euro:26,75 (*)	Euro:10,29		COMUNE DI MARTA		Proprietà'	1000/1000	asservimento	9800	41	82
Viterbo	L310	Tuscania	5	251		AB	ULIVETO	2		8	71	Euro:3,37 (*)	Euro:1,35		COMUNE DI MARTA		Proprietà'	1000/1000	asservimento	12800		
Viterbo	L310	Tuscania	5	198			SEMINATIVO	3	1	10	0	Euro:73,85	Euro:28,41		SGUAZZINI FRANCA nata a MARTA (VT) il 09/06/1966	SGZFN 66H49E978A	Proprietà'	1/1	asservimento	9800	40	80
Viterbo	L310	Tuscania	5	233			SEMINATIVO	3	1	58	45	Euro:106,38	Euro:40,92		COMUNE DI MARTA		Proprietà'	1000/1000	asservimento	9800	43	86
Viterbo	L310	Tuscania	5	232		AA	SEMINATIVO	3	2	79	57	Euro:187,70 (*)	Euro:72,19		COMUNE DI MARTA		Proprietà'	1000/1000	asservimento	9800	144	288
Viterbo	L310	Tuscania	5	232		AB	ULIVETO	2		44	28	Euro:17,15 (*)	Euro:6,86		COMUNE DI MARTA		Proprietà'	1000/1000	asservimento	12800		
Viterbo	L310	Tuscania	11	17			SEMINATIVO	2	0	4	60	Euro:4,51	Euro:1,54	642	COMUNE DI MARTA		Proprietà'	1000/1000	asservimento	9800	48	96
Viterbo	L310	Tuscania	11	12		AA	SEMINATIVO	2		20		Euro:19,63 (*)	Euro:6,71		COMUNE DI MARTA		Proprietà'	1000/1000	asservimento	9800	49	98
Viterbo	L310	Tuscania	11	12		AB	SEMIN ARBOR	4		17		Euro:6,58 (*)	Euro:3,95		COMUNE DI MARTA		Proprietà'	1000/1000	asservimento	10800		
Viterbo	L310	Tuscania	11	1		AA	SEMINATIVO	3	2	9	20	Euro:140,46 (*)	Euro:54,02		COMUNE DI MARTA		Proprietà'	1000/1000	asservimento	9800		
Viterbo	L310	Tuscania	11	1		AB	ULIVETO	2		13	21	Euro:5,12 (*)	Euro:2,05		COMUNE DI MARTA		Proprietà'	1000/1000	asservimento	12800	126	252
Viterbo	L310	Tuscania	11	1		AC	PASCOLO ARB	1		17	59	Euro:2,73 (*)	Euro:0,91		COMUNE DI MARTA		Proprietà'	1000/1000	asservimento	5950		
Viterbo	L310	Tuscania	11	2			INCOLT PROD	U	0	8	0	Euro:0,21	Euro:0,04	2017	PROVINCIA DI VITERBO		Proprietà'	1000/1000	asservimento	5900	160	320
Viterbo	L310	Tuscania	4	152			SEMINATIVO	3	3	33	80	Euro:224,11	Euro:86,20		COMUNE DI MARTA		Proprietà'	1000/1000	asservimento	9800	240	480
Viterbo	L310	Tuscania	9	67			SEMINATIVO	2	0	73	40	Euro:72,03	Euro:24,64	449	COMUNE DI TUSCANIA MENICUCCI VINCENZA nata a VITERBO (VT) il 01/11/1965	MNCVC N65541 M082H	Diritto del concedente Enfiteusi	1000/1000	asservimento	9800	14	28
Viterbo	L310	Tuscania	9	383		AA	ULIVETO	2		69	21	Euro:26,81 (*)	Euro:10,72		GRAMOSCELLI OTTAVIA nata a MARTA (VT) il 06/02/1951	GRMTTV 51B46E978G	Proprietà'	1/1	asservimento	12800	145	290
Viterbo	L310	Tuscania	9	383		AB	VIGNETO	2		19	99	Euro:19,10 (*)	Euro:11,36		GRAMOSCELLI OTTAVIA nata a MARTA (VT) il 06/02/1951	GRMTTV 51B46E978G	Proprietà'	1/1	asservimento	18600		
Viterbo	L310	Tuscania	9	487			SEMINATIVO	3	1	77	35	Euro:119,07	Euro:45,80		COMUNE DI MARTA		Proprietà'	1000/1000	asservimento	9800	66	132
Viterbo	L310	Tuscania	9	488			SEMINATIVO	3	3	23	85	Euro:217,43	Euro:83,63		COMUNE DI MARTA		Proprietà'	1000/1000	asservimento	9800	94	188
Viterbo	L310	Tuscania	9	452		AA	SEMINATIVO	3		9	99	Euro:6,71 (*)	Euro:2,58		CESARETTI NANDO nato a MARTA (VT) il 01/09/1968	CSRND 68P01E978O	Proprietà'	1/1	asservimento	9800	128	256
Viterbo	L310	Tuscania	9	452		AB	ULIVETO	2	4	46	17	Euro:172,82 (*)	Euro:69,13		CESARETTI NANDO nato a MARTA (VT) il 01/09/1968	CSRND 68P01E978O	Proprietà'	1/1	asservimento	12800		
Viterbo	L310	Tuscania	9	442			SEMINATIVO	3	1	48	72	Euro:99,85	Euro:38,40		COMUNE DI MARTA		Proprietà'	1000/1000	asservimento	9800	44	88
Viterbo	L310	Tuscania	9	436			SEMINATIVO	3	1	53	34	Euro:102,95	Euro:39,60		COMUNE DI MARTA		Proprietà'	1000/1000	asservimento	9800	44	88
Viterbo	L310	Tuscania	9	437			SEMINATIVO	3	3	8	61	Euro:	Euro:		COMUNE DI MARTA		Proprietà'	1000/1000	asservimento	9800	90	180

o											207,20	79,69			a'	00	ento				
Viterbo	L310	Tuscania	9	438			SEMINATIVO	3	1	54	30	Euro: 103,60	Euro: 39,84		COMUNE DI MARTA	Proprietà'	1000/1000	asservimento	9800	46	92
Viterbo	L310	Tuscania	9	439		AA	SEMINATIVO	3	4	75	68	Euro:319,37 (*)	Euro:122,83		COMUNE DI MARTA	Proprietà'	1000/1000	asservimento	9800	185	370
Viterbo	L310	Tuscania	9	439		AB	ULIVETO	2		58	51	Euro:22,66 (*)	Euro:9,07		COMUNE DI MARTA	Proprietà'	1000/1000	asservimento	12800		
Viterbo	L310	Tuscania	9	441			SEMINATIVO	3	1	54	39	Euro: 103,66	Euro: 39,87		COMUNE DI MARTA	Proprietà'	1000/1000	asservimento	9800	51	102
Viterbo	L310	Tuscania	10	187			VIGNETO	1	1	19	27	Euro: 132,44	Euro: 70,84		COMUNE DI MARTA	Proprietà'	1000/1000	asservimento	18600	51	102
Viterbo	L310	Tuscania	10	9			ULIVETO	1	0	53	60	Euro: 24,91	Euro: 9,69	64 2	COMUNE DI MARTA	Proprietà'	1000/1000	asservimento	12800	34	68
Viterbo	L310	Tuscania	10	180		AA	SEMINATIVO	3		85	42	Euro:57,35 (*)	Euro:22,06		COMUNE DI MARTA	Proprietà'	1000/1000	asservimento	9800	27	54
Viterbo	L310	Tuscania	10	180		AB	ULIVETO	2		4	18	Euro:1,62 (*)	Euro:0,65		COMUNE DI MARTA	Proprietà'	1000/1000	asservimento	12800		
Viterbo	L310	Tuscania	10	180		AC	VIGNETO	1		74	96	Euro:83,23 (*)	Euro:44,52		COMUNE DI MARTA	Proprietà'	1000/1000	asservimento	18600		
Viterbo	L310	Tuscania	10	181		AA	SEMINATIVO	3		90	39	Euro:60,69 (*)	Euro:23,34		COMUNE DI MARTA	Proprietà'	1000/1000	asservimento	9800	28	56
Viterbo	L311	Tuscania	10	181		AB	PASCOLO	2		9	32	Euro:0,63 (*)	Euro:0,39		COMUNE DI MARTA	Proprietà'	1000/1000	asservimento	5750		
Viterbo	L310	Tuscania	10	182		AA	SEMINATIVO	3	1			Euro:67,14 (*)	Euro:25,82		COMUNE DI MARTA	Proprietà'	1000/1000	asservimento	9800	145	290
Viterbo	L310	Tuscania	10	182		AB	VIGNETO	1	3	56	90	Euro:396,30 (*)	Euro:211,97		COMUNE DI MARTA	Proprietà'	1000/1000	asservimento	18600		
Viterbo	L310	Tuscania	10	183		AA	SEMINATIVO	3	2	3	42	Euro:136,57 (*)	Euro:52,53		COMUNE DI MARTA	Proprietà'	1000/1000	asservimento	9800	120	240
Viterbo	L310	Tuscania	10	183		AB	PASCOLO	2		44	24	Euro:2,97 (*)	Euro:1,83		COMUNE DI MARTA	Proprietà'	1000/1000	asservimento	5750		
Viterbo	L310	Tuscania	10	183		AC	PASCOLO ARB	1		48	74	Euro:7,55 (*)	Euro:2,52		COMUNE DI MARTA	Proprietà'	1000/1000	asservimento	5950		
Viterbo	L310	Tuscania	10	186		AA	VIGNETO	1		5	77	Euro:6,41 (*)	Euro:3,43		COMUNE DI MARTA	Proprietà'	1000/1000	asservimento	18600	28	56
Viterbo	L310	Tuscania	10	186		AB	SEMINATIVO	3		47		Euro:31,56 (*)	Euro:12,14		COMUNE DI MARTA	Proprietà'	1000/1000	asservimento	9800		
Viterbo	L310	Tuscania	10	69			SEMINATIVO	3	1	39	70	Euro: 93,79	Euro: 36,07	64 2	COMUNE DI MARTA	Proprietà'	1000/1000	asservimento	9800	95	190
Viterbo	L310	Tuscania	10	68		AA	SEMIN ARBOR	2		30	54	Euro:30,76 (*)	Euro:11,04		COMUNE DI MARTA	Proprietà'	1000/1000	asservimento	10800	25	50
Viterbo	L310	Tuscania	10	68		AB	ULIVETO	2		9	36	Euro:3,63 (*)	Euro:1,45		COMUNE DI MARTA	Proprietà'	1000/1000	asservimento	12800		
Viterbo	L310	Tuscania	10	154			SEMINATIVO	3	2	20	36	Euro: 147,95	Euro: 56,90		COMUNE DI MARTA	Proprietà'	1000/1000	asservimento	9800	152	304
Viterbo	L310	Tuscania	10	155			SEMINATIVO	3	3	9	97	Euro: 208,11	Euro: 80,04		COMUNE DI MARTA	Proprietà'	1000/1000	asservimento	9800	177	354
Viterbo	L310	Tuscania	10	156		AA	SEMINATIVO	3	3	32	19	Euro:223,03 (*)	Euro:85,78		COMUNE DI MARTA	Proprietà'	1000/1000	asservimento	9800	185	370
Viterbo	L310	Tuscania	10	156		AB	ULIVETO	2		86	38	Euro:33,46 (*)	Euro:13,38		COMUNE DI MARTA	Proprietà'	1000/1000	asservimento	12800		
Viterbo	L310	Tuscania	18	8		AA	SEMINATIVO	3	34	82	16	Euro:2337,90 (*)	Euro:899,19		COMUNE DI MARTA	Proprietà'	1000/1000	esproprio	9800	1400	2054
Viterbo	L310	Tuscania	18	8		AB	ULIVETO	2		33	24	Euro:12,88 (*)	Euro:5,15		COMUNE DI MARTA	Proprietà'	1000/1000	esproprio	12800		

Viterbo	L310	Tuscania	18	37		SEMINATIVO	3	1	49	10	Euro: 100,10	Euro: 38,50	52 3	CENTOLANI GIOVANNI MARIA nato a VITERBO (VT) il 25/06/1948 CENTOLANI GIUSEPPE MARIA nato a VITORCHIANO (VT) il 22/10/1951 CENTOLANI PIERGIOORGIO nato a TUSCANIA (VT) il 17/10/1940 COMUNE DI TUSCANIA con sede in TUSCANIA (VT) PESCE LAURA nata a MODENA (MO) il 06/05/1943 MAZZOCCA PAOLA nata a VITERBO (VT) il 18/03/1962	CNTGNN 48H25M 082Q CNTGPP 51R22M 086R CNTPGR 40R17L3 10E 1715105 63 PSCRA4 3E46F25 7N MZZPLA 62C58M 082B	Enfiteusi Enfiteusi Enfiteusi Diritto del concedente Enfiteusi Enfiteusi	1/12 1/12 1/12 1/1 8/12 1/12	asservimento	9800	111	222
Viterbo	L310	Tuscania	18	42		SEMINATIVO	3	0	43	50	Euro: 29,21	Euro: 11,23	59 81	CERICA OSVALDO nato a MARTA (VT) il 21/10/1949	CRCSLD4 9R21E97 8B	Proprietà'	1000/1000	asservimento	9800	43	86
Viterbo	L310	Tuscania	18	97		SEMINATIVO	3	0	56	40	Euro: 37,87	Euro: 14,56	44 66	DE ROSAS DANIELA nata a ROMA (RM) il 28/11/1955 DE ROSAS GIAN PIERA nata a ROMA (RM) il 01/09/1951	DRSDNL 55S68H5 01P DRSGPR 51P41H 501Z	Proprietà'	1/2 1/2	asservimento	9800	91	182
Viterbo	L310	Tuscania	18	45	AA	SEMINATIVO	3		15		Euro:10,07 (*)	Euro:3,87		ORFANOTROFIO D ASSISI CACCIACONTI GIOVANNINA nata a MARTA (VT) il 13/10/1953 CERICA OSVALDO nato a MARTA (VT) il 21/10/1949	- CCCGNN 53R53E9 78I CRCSLD4 9R21E97 8B	Diritto del concedente Livellario per Livellario per	- 1/2 1/2	asservimento	9800	77	154
Viterbo	L310	Tuscania	18	45	AB	ULIVETO	2		18	70	Euro:7,24 (*)	Euro:2,90		ORFANOTROFIO D ASSISI CACCIACONTI GIOVANNINA nata a MARTA (VT) il 13/10/1953 CERICA OSVALDO nato a MARTA (VT) il 21/10/1949	- CCCGNN 53R53E9 78I CRCSLD4 9R21E97 8B	Diritto del concedente Livellario per Livellario per	- 1/2 1/2	asservimento	12800		
Viterbo	L310	Tuscania	18	12		ULIVETO	2	0	14	55	Euro: 5,64	Euro: 2,25	43 92	COMUNE DI TUSCANIA con sede in TUSCANIA (VT) TULLI ALDO nato a VITERBO (VT) il 18/07/1977 TULLI BENEDETTA nata a VITERBO (VT) il 06/12/1991 TULLI GIUSEPPE nato a VITERBO (VT) il 18/03/1987	1715105 63 TLLDA7 7L18M0 82R TLLBDT9 1T46M0 82H TLLGPP8 7C18M0 82A	Diritto del concedente Enfiteusi Enfiteusi Enfiteusi	1/1 1/3 1/3 1/3	asservimento	12800	23	46

Viterbo	L310	Tuscania	18	93		ULIVETO	2	0	14	55	Euro: 5,64	Euro: 2,25	25 2	BANDIERA ALESSANDRA nata a VITERBO (VT) il 18/12/1984 BANDIERA ANDREA nato a VITERBO (VT) il 07/10/1987 BANDIERA CLAUDIA nata a VITERBO (VT) il 30/07/1991 TULLI ALDO nato a VITERBO (VT) il 18/07/1977 TULLI BENEDETTA nata a VITERBO (VT) il 06/12/1991 TULLI GIUSEPPE nato a VITERBO (VT) il 18/03/1987	BNDLSN 84T58M 082N BNDNDR 87R07M 082E BNDCLD 91L70M 082L TLLDA7 7L18M0 82R TLLBDT9 1T46M0 82H TLLGPP8 7C18M0 82A	Diritto del concedente Diritto del concedente Diritto del concedente Diritto del concedente Enfiteusi Enfiteusi Enfiteusi	1/3 1/3 1/3 1/3 1/3	asservimento	12800	25	50
Viterbo	L310	Tuscania	18	49	AA	SEMINATIVO	3		4	3	Euro:2,71 (*)	Euro:1,04		MENCINI ROBERTO nato a TUSCANIA (VT) il 26/08/1971 OPERA PIA ORFANATROFIO FEMMINILE DI ASSISI	MNCRRT 71M26L 310X -	Livellario Diritto del concedente		asservimento	9800		
Viterbo	L310	Tuscania	18	49	AB	ULIVETO	2		20	17	Euro:7,81 (*)	Euro:3,13		MENCINI ROBERTO nato a TUSCANIA (VT) il 26/08/1971 OPERA PIA ORFANATROFIO FEMMINILE DI ASSISI	MNCRRT 71M26L 310X -	Livellario Diritto del concedente		asservimento	12800	55	110
Viterbo	L310	Tuscania	23	44		VIGNETO	2	0	21	50	Euro: 20,54	Euro: 12,21	94 7	ACCIARESI ALESSANDRA nata a VITERBO (VT) il 11/01/1974 ACCIARESI IDOLA nata a VALENTANO (VT) il 02/07/1971 SEBASTIANI MADDALENA nata a VALENTANO (VT) il 16/12/1951	CCRLSN7 4A51M0 82A CCRDLI7 1L42L56 9I SBSMDL 51T56L5 69Y	Proprietà'	1/6 1/6 4/6	asservimento	18600	14	28
Viterbo	L310	Tuscania	23	46	AA	PASCOLO	2		8	76	Euro:0,59 (*)	Euro:0,36		OPERA PIA ORFANATROFIO FEMMINILE DI ASSISI SERRANI FIORAVANTE nato a ROMA (RM) il 16/12/1968	- SRRFVN 68T16H5 01I	Diritto del concedente Enfiteusi	- 1/1	asservimento	5750		
Viterbo	L310	Tuscania	23	46	AB	PASCOLO ARB	2		12	34	Euro:1,15 (*)	Euro:0,4		OPERA PIA ORFANATROFIO FEMMINILE DI ASSISI SERRANI FIORAVANTE nato a ROMA (RM) il 16/12/1968	- SRRFVN 68T16H5 01I	Diritto del concedente Enfiteusi	- 1/1	asservimento	5950	55	110
Viterbo	L310	Tuscania	23	47	AA	SEMINATIVO	3		10		Euro:6,71 (*)	Euro:2,58		OPERA PIA ORFANATROFIO FEMMINILE DI ASSISI SERRANI FIORAVANTE nato a ROMA (RM) il 16/12/1968	- SRRFVN 68T16H5 01I	Diritto del concedente Enfiteusi	- 1/1	asservimento	9800		
Viterbo	L310	Tuscania	23	47	AB	PASCOLO	1		1	60	Euro:0,17 (*)	Euro:0,10		OPERA PIA ORFANATROFIO FEMMINILE DI ASSISI SERRANI FIORAVANTE nato a ROMA (RM) il 16/12/1968	- SRRFVN 68T16H5 01I	Diritto del concedente Enfiteusi	- 1/1	asservimento	5750	57	114

Viterbo	L310	Tuscania	24	30		SEMINATIVO	3	0	52	60	Euro: 35,32	Euro: 13,58	42	PIERI RICCARDO nato a TARQUINIA (VT) il 30/06/1999	PRIRCR9 9H30D0 240	Proprietà	1/1	asservimento	9800	199	398
Viterbo	L310	Tuscania	24	32		ULIVETO	1	0	80	0	Euro: 37,18	Euro: 14,46	53	PIERI RICCARDO nato a TARQUINIA (VT) il 30/06/2000	PRIRCR9 9H30D0 240	Proprietà	1/1	asservimento	12800	109	218
Viterbo	L310	Tuscania	24	272	AA	SEMIN IRRIG	1		8		Euro:16,73 (*)	Euro:5,78		COMUNE DI TUSCANIA OPERA PIA ORFANATROFIO FEMMINILE DI ASSISI RAUCCI ROMANA nata a MONTALTO DI CASTRO (VT) il 06/01/1949 TEI ROBERTO nato a TUSCANIA (VT) il 17/09/1946 TEI UMBERTO nato a VITERBO (VT) il 16/06/1977	- - RCCRMN 49A46F4 19H TEIRRT4 6P17L31 0H TEIMRT7 7H16M0 82D	Concedente in parte Concedente in parte Proprietà Enfiteusi Enfiteusi	- - 1/6 1/6 4/6	asservimento	17750		
Viterbo	L310	Tuscania	24	272	AB	ULIVETO	1		7	30	Euro:3,02 (*)	Euro:1,32		COMUNE DI TUSCANIA OPERA PIA ORFANATROFIO FEMMINILE DI ASSISI RAUCCI ROMANA nata a MONTALTO DI CASTRO (VT) il 06/01/1949 TEI ROBERTO nato a TUSCANIA (VT) il 17/09/1946 TEI UMBERTO nato a VITERBO (VT) il 16/06/1977	- - RCCRMN 49A46F4 19H TEIRRT4 6P17L31 0H TEIMRT7 7H16M0 82D	Concedente in parte Concedente in parte Proprietà Enfiteusi Enfiteusi	- - 1/6 1/6 4/6	asservimento	12800		
Viterbo	L310	Tuscania	24	36		ULIVETO	1	0	8	20	Euro: 3,81	Euro: 1,48	42	COMUNE DI TUSCANIA OPERA PIA ORFANATROFIO FEMMINILE DI ASSISI RAUCCI ROMANA nata a MONTALTO DI CASTRO (VT) il 06/01/1949 TEI ROBERTO nato a TUSCANIA (VT) il 17/09/1946 TEI UMBERTO nato a VITERBO (VT) il 16/06/1977	- - RCCRMN 49A46F4 19H TEIRRT4 6P17L31 0H TEIMRT7 7H16M0 82D	Concedente in parte Concedente in parte Proprietà Enfiteusi Enfiteusi	- - 1/6 1/6 4/6	asservimento	12800	37	74
Viterbo	L310	Tuscania	24	37		VIGNETO	1	0	14	40	Euro: 15,99	Euro: 8,55	82	FALASCHI FRANCESCO nato a TUSCANIA (VT) il 29/12/1909 FALASCHI LUIGI nato a TUSCANIA (VT) il 23/08/1940 ORFANOTROFIO FEMMINILE DI ASSISI	FLSFNCO 9T29L31 0A FLSLGU4 0M23L3 10I -	Usufruttuario parziale di livello Livellario Diritto del concedente		asservimento	18600	17	34
Viterbo	L310	Tuscania	24	45		SEMIN ARBOR	2	0	12	90	Euro: 12,99	Euro: 4,66	39	FULGENZI GIUSEPPE nato a TUSCANIA (VT) il 12/03/1961	FLGGPP 61C12L3 10G	Proprietà	1/1	asservimento	10800	19	38
Viterbo	L310	Tuscania	24	44	AA	SEMIN ARBOR	1		31	45	Euro:34,11 (*)	Euro:12,18		SCRIBONI GIANFRANCO nato a VITERBO (VT) il 27/01/1974	SCRGFR 74A27M 082V	Proprietà	1/1	asservimento	10800		
Viterbo	L310	Tuscania	24	44	AB	ULIVETO	2		8	75	Euro:3,39 (*)	Euro:1,36		SCRIBONI GIANFRANCO nato a VITERBO (VT) il 27/01/1974	SCRGFR 74A27M 082V	Proprietà	1/1	asservimento	12800	5	10

Viterbo	L310	Tuscania	24	65		ULIVETO	1	0	10	0	Euro: 4,65	Euro: 1,81	29 71	PAOLETTI VILMA nata a TUSCANIA (VT) il 28/03/1953	PLTVLM 53C68L3 10B	Propriet a'	1/1	asservim ento	12800	62	124
Viterbo	L310	Tuscania	24	242		ULIVETO	2	0	4	10	Euro: 1,59	Euro: 0,64		PAOLETTI VILMA nata a TUSCANIA (VT) il 28/03/1953	PLTVLM 53C68L3 10B	Propriet a'	1/1	asservim ento	12800	42	84
Viterbo	L310	Tuscania	24	68		ULIVETO	2	0	19	50	Euro: 7,55	Euro: 3,02		DOTTARELLI REGINA nata a TUSCANIA (VT) il 06/05/1955	DTTRGN 55E46L3 10V	Propriet a'	1/1	asservim ento	12800	70	140
Viterbo	L310	Tuscania	24	70		SEMINATIVO	3	0	18	80	Euro: 12,62	Euro: 4,85	10 86 7	DOTTARELLI REGINA nata a TUSCANIA (VT) il 06/05/1956	DTTRGN 55E46L3 10V	Propriet a'	1/1	asservim ento	9800	45	90
Viterbo	L310	Tuscania	24	162		SEMINATIVO	3	0	15	60	Euro: 10,47	Euro: 4,03	93 1	COSIMELLI DAMIRIA nata a TUSCANIA (VT) il 15/12/1973 COSIMELLI OLINDO nato a TUSCANIA (VT) il 10/07/1964	CSMDM R73T55L 310V CSMLND 64L10L3 10Q	Propriet a'	1/2 1/2	asservim ento	9800	27	54
Viterbo	L310	Tuscania	24	79	AA	ULIVETO	1		9	72	Euro:4,52 (*)	Euro:1,76		RYSZCZUK AGNIESZKA JADWIGA nata a POLONIA (EE) il 27/07/1979 SALZONE REMO nato a VITERBO (VT) il 13/10/1972	RYSGSZ7 9L67Z12 7C SLZRME 72R13M 082Q	Propriet a'	1/2 1/2	asservim ento	12800	25	50
Viterbo	L310	Tuscania	24	79	AB	SEMINATIVO	3		2	28	Euro:1,53 (*)	Euro:0,59		RYSZCZUK AGNIESZKA JADWIGA nata a POLONIA (EE) il 27/07/1979 SALZONE REMO nato a VITERBO (VT) il 13/10/1972	RYSGSZ7 9L67Z12 7C SLZRME 72R13M 082Q	Propriet a'	1/2 1/2	asservim ento	9800		
Viterbo	L310	Tuscania	24	82	AA	SEMINATIVO	3			55	Euro:0,37 (*)	Euro:0,14		RASO ROBERTA nata a VITERBO (VT) il 30/05/1970	RSARR7 0E70M0 82B	Propriet a'	1/1	asservim ento	9800	25	50
Viterbo	L310	Tuscania	24	82	AB	ULIVETO	1		2	5	Euro:0,95 (*)	Euro:0,37		RASO ROBERTA nata a VITERBO (VT) il 30/05/1970	RSARR7 0E70M0 82B	Propriet a'	1/1	asservim ento	12800		
Viterbo	L310	Tuscania	24	85		SEMINATIVO	3	0	21	60	Euro: 14,50	Euro: 5,58	36 1	RASO ROBERTA nata a VITERBO (VT) il 30/05/1971	RSARR7 0E70M0 82B	Propriet a'	1/1	asservim ento	9800	40	80
Viterbo	L310	Tuscania	24	87		ULIVETO	1	0	25	20	Euro: 11,71	Euro: 4,56		CICCIOLI ELIGIA nata a TUSCANIA (VT) il 21/01/1937	CCCLGE3 7A61L31 0F	Propriet a'	1/1	asservim ento	12800	26	52
Viterbo	L310	Tuscania	24	89		SEMIN ARBOR	2	0	12	90	Euro: 12,99	Euro: 4,66	56 44	CICCIOLI ALBERTO nato a TUSCANIA (VT) il 15/12/1962	CCCLRT6 2T15L31 0L	Propriet a'	1/1	asservim ento	10800	32	64
Viterbo	L310	Tuscania	24	274		VIGN ULIVET	1	0	0	40	Euro: 0,43	Euro: 0,21	61 52	UMBRIAN L L C con sede in STATI UNITI D'AMERICA (EE)	9102874 0545	Propriet a'	1/1	asservim ento	18600	25	50
Viterbo	L310	Tuscania	24	92		ULIVETO	1	0	24	20	Euro: 11,25	Euro: 4,37		PATRIZI ALDO nato a VITERBO (VT) il 14/05/1975	PTRLDA 75E14M 082L	Propriet a'	1000/10 00	asservim ento	12800	58	116
Viterbo	L310	Tuscania	24	93		ULIVETO	2	0	54	80	Euro: 21,23	Euro: 8,49	39 96	BAIOCCO DARIO nato a ROMA (RM) il 09/03/1952	BCCDRA 52C09H 501B	Propriet a'	1/1	asservim ento	12800	108	216
Viterbo	L310	Tuscania	24	323		ULIVETO	1	0	61	27	Euro: 28,48	Euro: 11,08		POUPE' CECILE MARGUERITE CLAIRE nata a BELGIO (EE) il 27/04/1969	PPOCLM 69D67Z1 03D	Propriet a'	1/1	asservim ento	12800	80	160

Viterbo	L310	Tuscania	22	101	AA	SEMINATIVO	3	3	32	Euro:2,23 (*)	Euro:0,86	COMUNE DI TUSCANIA con sede in TUSCANIA (VT) PAOLETTI ANGELA nata a TUSCANIA (VT) il 04/04/1956	171510563 PLTNGL56D44L310W	Diritto del concedente Enfiteusi	1/1 1/1	asservimento	9800	43	86	
Viterbo	L310	Tuscania	22	101	AB	ULIVETO	1	25	48	Euro:11,84 (*)	Euro:4,61	COMUNE DI TUSCANIA con sede in TUSCANIA (VT) PAOLETTI ANGELA nata a TUSCANIA (VT) il 04/04/1956	171510563 PLTNGL56D44L310W	Diritto del concedente Enfiteusi	1/1 1/1	asservimento	12800			
Viterbo	L310	Tuscania	22	102		ULIVETO	2	0	41	50	Euro:16,07	Euro:6,43	2994 COMUNE DI TUSCANIA con sede in TUSCANIA (VT) PAOLETTI ANGELA nata a TUSCANIA (VT) il 04/04/1956	171510563 PLTNGL56D44L310W	Diritto del concedente Enfiteusi	1/1 1/1	asservimento	12800	42	84
Viterbo	L310	Tuscania	22	106		ULIVETO	1	0	15	70	Euro:7,30	Euro:2,84	10125 STENDARDI MAURIZIO nato a TUSCANIA (VT) il 23/09/1964	STNMRZ64P23L310R	Proprietà	1/1	asservimento	12800	17	34
Viterbo	L310	Tuscania	22	108		ULIVETO	2	0	13	70	Euro:5,31	Euro:2,12	STENDARDI MAURIZIO nato a TUSCANIA (VT) il 23/09/1964	STNMRZ64P23L310R	Proprietà	1/1	asservimento	12800	46	92
Viterbo	L310	Tuscania	22	107		SEMINATIVO	4	0	32	90	Euro:11,04	Euro:6,80	10125 STENDARDI MAURIZIO nato a TUSCANIA (VT) il 23/09/1965	STNMRZ64P23L310R	Proprietà	1/2	asservimento	9800	61	122
Viterbo	L310	Tuscania	28	239	AA	PASCOLO	1	62	10	Euro:6,41 (*)	Euro:3,85	PACINI IDA nata a TUSCANIA (VT) il 21/11/1946	PCNDIA46S61L310W	Proprietà	1/1	asservimento	5750	45	90	
Viterbo	L310	Tuscania	28	239	AB	BOSCO MISTO	1	28	50	Euro:4,42 (*)	Euro:0,88	PACINI IDA nata a TUSCANIA (VT) il 21/11/1946	PCNDIA46S61L310W	Proprietà	1/1	asservimento	6800			
Viterbo	L310	Tuscania	28	8		PASCOLO	2	0	64	90	Euro:4,36	Euro:2,68	9666 LOTTATORI ROBERT JOHN nato a STATI UNITI D'AMERICA (EE) il 08/09/1940 ORFANOTROFIO FEMMINILE DI ASSISI VAZZINO MARIA nata a AUGUSTA (SR) il 03/12/1945	LTRRT40P08Z404Z - VZZMRA45T43A494O	Livellario per Diritto del concedente Livellario per	1/2 - 1/2	asservimento	5750	263	526
Viterbo	L310	Tuscania	28	56		BOSCO CEDUO	4	0	22	90	Euro:1,06	Euro:0,24	1698 LOTTATORI ROBERT JOHN nato a STATI UNITI D'AMERICA (EE) il 08/09/1940 ORFANOTROFIO FEMMINILE DI ASSISI VAZZINO MARIA nata a AUGUSTA (SR) il 03/12/1945	LTRRT40P08Z404Z - VZZMRA45T43A494O	Livellario per Diritto del concedente Livellario per	1/2 - 1/2	asservimento	6350	8	16
Viterbo	L310	Tuscania	28	352		SEMINATIVO	2	0	31	59	Euro:31,00	Euro:10,60	MALE' MARCO nato a ROMA (RM) il 21/12/1982	MLAMR C82T21H501F	Proprietà	1/1	asservimento	9800	113	226
Viterbo	L310	Tuscania	28	353	AA	SEMINATIVO	2	8	28	Euro:8,12 (*)	Euro:2,78	MALE' MARCO nato a ROMA (RM) il 21/12/1982	MLAMR C82T21H501F	Proprietà	1/1	asservimento	9800	94	188	
Viterbo	L310	Tuscania	28	353	AB	ULIVETO	1	10	11	Euro:4,70 (*)	Euro:1,83	MALE' MARCO nato a ROMA (RM) il 21/12/1982	MLAMR C82T21H501F	Proprietà	1/1	asservimento	12800			
Viterbo	L310	Tuscania	28	74		SEMIN ARBOR	2	0	20	40	Euro:20,54	Euro:7,38	1857 PAOLETTI MARIA GIUSEPPA nata a CANINO (VT) il 14/09/1939	PLTMGS39P54B6	Proprietà	1/1	asservimento	10800	72	144

Viterbo	L310	Tuscania	28	110		SEMINATIVO	3	0	27	20	Euro: 18,26	Euro: 7,02	22 39	FABBRI MARIA PRIMULA nata a TUSCANIA (VT) il 14/02/1955	FBBMPR 55B54L3 10U	Propriet a'	1/1	asservim ento	9800	53	106
Viterbo	L310	Tuscania	27	556		ULIVETO	2	0	0	90	Euro: 0,35	Euro: 0,14	88 86	E-DISTRIBUZIONE S.P.A. con sede in ROMA (RM)	5779711 000	Propriet a'	1/1	asservim ento	12800	8	16
Viterbo	L310	Tuscania	27	555		ULIVETO	2	0	74	60	Euro: 28,90	Euro: 11,56	88 86	MOSCHINI OLIVELLA nata a TUSCANIA (VT) il 30/06/1944 TORTOLINI MARIELLA nata a TUSCANIA (VT) il 13/01/1966	MSCLLL4 4H70L31 0V TRTMLL 66A53L3 10W	Propriet a'	1/2 1/2	asservim ento	12800	122	244
Viterbo	L310	Tuscania	27	162		SEMIN ARBOR	3	0	42	20	Euro: 29,42	Euro: 11,99	66 41	CONTIGIANI CARLA nata a TUSCANIA (VT) il 15/11/1948 CONTIGIANI MADDALENA nata a TUSCANIA (VT) il 29/06/1934 SALVATI CLAUDIO nato a ROMA (RM) il 02/06/1965 SALVATI DANIELE nato a ROMA (RM) il 09/11/1970 SALVATI PATRIZIA nata a ROMA (RM) il 07/07/1966	CNTCRL 48S55L3 10Q CNTMDL 34H69L3 10H SLVCLD6 5H02H5 01A SLVDNL7 0S09H50 1H SLVPRZ6 6L47H50 1R	Propriet a'	4/12 4/12 1/9 1/9 1/9	asservim ento	10800	108	216
Viterbo	L310	Tuscania	27	803		ULIVETO	2	0	11	51	Euro: 4,46	Euro: 1,78		COLOMBO GIOVANNI ERMINIO nato a SEREGNO (MI) il 17/09/1964	CLMGN N64P17I 625V	Propriet a'	1/1	asservim ento	12800	3	6
Viterbo	L310	Tuscania	27	190		ULIVETO	1	0	46	10	Euro: 21,43	Euro: 8,33		FILIPASCU LIVIA FLORA nata a ROMANIA (EE) il 27/03/1931	FLPLFL3 1C67Z12 9Q	Propriet a'	1000/10 00	asservim ento	12800	67	134
Viterbo	L310	Tuscania	27	681		ULIVETO	1	0	8	85	Euro: 4,11	Euro: 1,60		MANCINI GRAZIANO nato a VITERBO (VT) il 04/07/1975	MNCGZ N75L04 M082J	Propriet a'	1/1	asservim ento	12800	60	120
Viterbo	L310	Tuscania	27	200		SEMINATIVO	4	0	9	40	Euro: 3,16	Euro: 1,94	22 60	BARMINA GHITA nata a ORUNE (NU) il 17/12/1923 MANCA ANTONIO nato a ORUNE (NU) il 11/08/1947 MANCA BONARIA nata a ORUNE (NU) il 10/07/1925 MANCA FRANCESCA nata a SAN VENANZO (TR) il 28/06/1951 MANCA FRANCESCO nato a ORUNE (NU) il 15/10/1916 MANCA GIOVANNI nato a ORUNE (NU) il 06/05/1907 MANCA MARIA nata a ORUNE (NU) il 03/07/1920 MANCA MARTINO nato a ORUNE (NU) il 23/01/1911 MANCA PASQUALINA nata a ORUNE (NU) il 03/03/1928 MANCA PIETRO PAOLO nato a ORUNE (NU) il 07/12/1945 MANCA SPERANZA nata a ORUNE (NU)	BRMGH T23T57G 147S MNCNT N47M11 G147I MNCBN R25L50G 147R MNCFN C51H68I 381M MNCFN C16R15 G147O MNCGN N07E06 G147E MNCMR A20L43G 147Z	Propriet a'	2/96 1/96 54/96 1/96 6/96 6/96 6/96 6/96 6/96 1/96 1/96 1/48 1/48 1/48	asservim ento	9800	40	80

														il 04/04/1954 MANCA FRANCESCO nato a ROMA (RM) il 06/10/1969 MANCA MARCO nato a ROMA (RM) il 17/04/1967 MANCA PAOLO nato a ROMA (RM) il 13/08/1963	MNCMT N11A23 G147J MNCPL 28C43G 147U MNCPRP 45T07G1 47Q MNCSR N54D44 G147J MNCFN C69R06 H501A MNCMR C67D17 H501V MNCPLA 63M13H 501P															
Viterbo	L310	Tuscania	27	205	ULIVETO	1	0	9	80	Euro: 4,56	Euro: 1,77	22 60	BARMINA GHITA nata a ORUNE (NU) il 17/12/1923 MANCA ANTONIO nato a ORUNE (NU) il 11/08/1947 MANCA BONARIA nata a ORUNE (NU) il 10/07/1925 MANCA FRANCESCA nata a SAN VENANZO (TR) il 28/06/1951 MANCA FRANCESCO nato a ORUNE (NU) il 15/10/1916 MANCA GIOVANNI nato a ORUNE (NU) il 06/05/1907 MANCA MARIA nata a ORUNE (NU) il 03/07/1920 MANCA MARTINO nato a ORUNE (NU) il 23/01/1911 MANCA PASQUALINA nata a ORUNE (NU) il 03/03/1928 MANCA PIETRO PAOLO nato a ORUNE (NU) il 07/12/1945 MANCA SPERANZA nata a ORUNE (NU) il 04/04/1954 MANCA FRANCESCO nato a ROMA (RM) il 06/10/1969 MANCA MARCO nato a ROMA (RM) il 17/04/1967 MANCA PAOLO nato a ROMA (RM) il 13/08/1963	BRMGH T23T57G 147S MNCNT N47M11 G147I MNCBN R25L50G 147R MNCFN C51H68I 381M MNCFN C16R15 G147O MNCGN N07E06 G147E MNCMR A20L43G 147Z MNCMT N11A23 G147J MNCPL 28C43G 147U MNCPRP 45T07G1 47Q MNCSR N54D44 G147J MNCFN C69R06 H501A	Propriet a'	2/96 1/96 54/96 1/96 6/96 6/96 6/96 6/96 6/96 1/96 1/96 1/48 1/48 1/48	asservim ento	12800	21	42										

															MNCMR C67D17 H501V MNCPLA 63M13H 501P						
Viterbo	L310	Tuscania	27	209		PASCOLO	1	0	8	60	Euro: 0,89	Euro: 0,53	34 16	CECCHETTI ALFREDO nato a TUSCANIA (VT) il 24/03/1956 TORTOLINI MARISA nata a TUSCANIA (VT) il 17/06/1943 VERALLI CATIA nata a VITERBO (VT) il 08/07/1967	CCCLRD 56C24L3 10L TRTMRS 43H57L3 10Y VRLCTA6 7L48M0 82S	Propriet a'	9/36 18/36 9/36	esproprio	5750	43	172
Viterbo	L310	Tuscania	28	166	AA	SEMIN IRRIG	2		18	92	Euro:30,7 8 (*)	Euro:12,2 1		CALCAGNI RACHELE nato a PICO (FR) il 26/02/1941 LOMBARDI BIAGIO nato/a a PICO (FR) il 21/04/1938	CLCRHL4 1B26G5 92W -	Propriet a'	1/2 1/2	esproprio	17750	8	32
Viterbo	L310	Tuscania	28	166	AB	ULIVETO	1		13	8	Euro:5,40 (*)	Euro:2,36		CALCAGNI RACHELE nato a PICO (FR) il 26/02/1941 LOMBARDI BIAGIO nato/a a PICO (FR) il 21/04/1938	CLCRHL4 1B26G5 92W -	Propriet a'	1/2 1/2	esproprio	12800		
Viterbo	L310	Tuscania	28	177		PASCOLO	2	0	3	20	Euro: 0,21	Euro: 0,13	12 29	CECCHETTI ALFREDO nato a TUSCANIA (VT) il 24/03/1956 TORTOLINI MARISA nata a TUSCANIA (VT) il 17/06/1943 VERALLI CATIA nata a VITERBO (VT) il 08/07/1967	CCCLRD 56C24L3 10L TRTMRS 43H57L3 10Y VRLCTA6 7L48M0 82S	Propriet a'	9/36 18/36 9/36	esproprio	5750	92	368
Viterbo	L310	Tuscania	28	169		PASCOLO	1	1	3	20	Euro: 10,66	Euro: 6,40	41 96	PONTECORVO ANNA nato/a a META (NA) il 08/09/1911 PONTECORVO VINCENZO FU ANTONIO ASILO INFANTILE DI TOSCANELLA con sede in TUSCANIA (VT)	- - 8000271 0566	Livellario Usufrutt uario parziale di livello Diritto del concede nte	1/1	esproprio	5750	51	204
Viterbo	L310	Tuscania	28	180		SEMIN ARBOR	2	0	47	10	Euro: 47,43	Euro: 17,03	31 70	AMICI ANDREA nato a VITERBO (VT) il 16/05/1958 AMICI CARLA CLEMENTINA MARIA nata a TUSCANIA (VT) il 10/09/1949 AMICI LIVIANA nata a TUSCANIA (VT) il	MCAND R58E16 M082A MCACLC 49P50L3	Propriet a'	1/4 1/4 1/4 1/4	esproprio	10800	85	340

													05/11/1944 AMICI MARIA RITA nata a ROMA (RM) il 06/02/1956	10Y MCALVN 44S45L3 10N MCAMR T56B46 H5010										
Viterbo	L310	Tuscania	28	182		VIGNETO	1	0	43	90	Euro: 48,75	Euro: 26,07	84 9	ASDRUBALI ALFONSINA nata a TUSCANIA (VT) il 07/12/1929 ASDRUBALI CROCIONE nato a TUSCANIA (VT) il 14 /09/1927 PRINCIPE CARIZIO MASSIMO nato a TUSCANIA (VT) il 11/10/1966 PRINCIPE MARIA ANTONIETTA nata a TUSCANIA (VT) il 21/03/1971	SDRLNS2 9T47L31 0L SDRCCN 27P14L3 10K PRNCZM 66R11L3 10X PRNMN T71C61L 310K	Propriet a'	3/9 3/9 2/9 1/9	esproprio	18600	62	248			
Viterbo	L310	Tuscania	28	253		ORTO IRRIG	1	0	9	84	Euro: 27,95 (*)	Euro: 10,93	28 99	UNION PAPER SOCIETA' PER AZIONI con sede in TUSCANIA (VT)	0005691 0565	Propriet a'	1/1	esproprio	23600	144	576			
Viterbo	L310	Tuscania	28	257		ORTO IRRIG	1	0	0	16	Euro: 0,45 (*)	Euro: 0,18	28 99	UNION PAPER SOCIETA' PER AZIONI con sede in TUSCANIA (VT)	0005691 0565	Propriet a'	1/1	asservimento	23600	11	22			
Viterbo	L310	Tuscania	28	261		SEMINATIVO	2	0	0	39	Euro: 0,38	Euro: 0,13	28 99	UNION PAPER SOCIETA' PER AZIONI con sede in TUSCANIA (VT)	0005691 0565	Propriet a'	1/1	asservimento	9800	7	14			
Viterbo	L310	Tuscania	28	263		SEMINATIVO	2	0	2	93	Euro: 2,88	Euro: 0,98	28 99	UNION PAPER SOCIETA' PER AZIONI con sede in TUSCANIA (VT)	0005691 0565	Propriet a'	1/1	asservimento	9800	19	38			
Viterbo	L310	Tuscania	28	215		CANNETO	1	0	2	60	Euro: 0,67	Euro: 0,54	59 3	UNION PAPER SOCIETA' PER AZIONI con sede in TUSCANIA (VT)	0005691 0565	Propriet a'	1/1	asservimento	6800	3	6			
Viterbo	L310	Tuscania	28	217		CANNETO	1	0	1	60	Euro: 0,41	Euro: 0,33	70 6	CIANCALEONI LEONELLA nata a VITERBO (VT) il 11/03/1964 CORONA VINCENZO nato a TUSCANIA (VT) il 09/02/1958	CNCLLL6 4C51M0 82A CRNVCN 58B09L3 10N	Oneri possesso re per 1/2 per acquisto dalla cassa per la formazio ne della propriet a' contadin a venditric e con patto di riservato dominio possesso re per 1/2 per acquisto dalla cassa per la formazio ne della	1/2 -	asservimento	6800	3	6			

Viterbo	L310	Tuscania	27	365	AA	SEMIN IRRIG	1	1	86	49	Euro:390,07 (*)	Euro:134,84	CIANCALEONI LEONELLA nata a VITERBO (VT) il 11/03/1964 CORONA VINCENZO nato a TUSCANIA (VT) il 09/02/1958	CNCLLL6 4C51M0 82A CRNVCN 58B09L3 10N	Oneri possessore per 1/2 per acquisto dalla cassa per la formazione della proprietaria contadina venditrice e con patto di riservato dominio	1/2 -	asservimento	17750	68	136
Viterbo	L310	Tuscania	27	365	AB	PASCOLO ARB	1	1	81		Euro:0,28 (*)	Euro:0,09	CIANCALEONI LEONELLA nata a VITERBO (VT) il 11/03/1964 CORONA VINCENZO nato a TUSCANIA (VT) il 09/02/1958	CNCLLL6 4C51M0 82A CRNVCN 58B09L3 10N	Oneri possessore per 1/2 per acquisto dalla cassa per la formazione della proprietaria contadina venditrice e con patto di riservato dominio	1/2 -	asservimento	5950		

Viterbo	L310	Tuscania	27	367	AB	CANNETO	1		90	Euro:0,23 (*)	Euro:0,19		CIANCALEONI LEONELLA nata a VITERBO (VT) il 11/03/1964 CORONA VINCENZO nato a TUSCANIA (VT) il 09/02/1958	CNCLLL6 4C51M0 82A CRNVCN 58B09L3 10N	Oneri possesso re per 1/2 per acquisto dalla cassa per la formazione della propriet a' contadin a venditric e con patto di riservato dominio possesso re per 1/2 per acquisto dalla cassa per la formazione della piccola propriet a' contadin a venditor e con patto di riservato dominio	1/2 -	asservim ento	6800					
Viterbo	L310	Tuscania	27	368		CANNETO	1	0	2	40	Euro: 0,62	Euro: 0,50	29 79	BARMINA GHITA nata a ORUNE (NU) il 17/12/1923 MANCA ANTONIO nato a ORUNE (NU) il 11/08/1947 MANCA BONARIA nata a ORUNE (NU) il 10/07/1925 MANCA FRANCESCA nata a SAN VENANZO (TR) il 28/06/1951 MANCA FRANCESCO nato a ORUNE (NU) il 15/10/1916 MANCA GIOVANNI nato a ORUNE (NU) il 06/05/1907 MANCA MARIA nata a ORUNE (NU) il 03/07/1920 MANCA MARTINO nato a ORUNE (NU) il 23/01/1911 MANCA PASQUALINA nata a ORUNE (NU) il 03/03/1928 MANCA PIETRO PAOLO nato a ORUNE	BRMGH T23T57G 147S MNCNT N47M11 G147I MNCBN R25L50G 147R MNCFN C51H68I 381M MNCFN C16R15 G147O MNCGN N07E06 G147E MNCMR	Propriet a'	2/96 1/96 54/96 1/96 6/96 6/96 6/96 6/96 6/96 1/96 1/96 1/48 1/48 1/48	asservim ento	6800	2	4		

														(NU) il 07/12/1945 MANCA SPERANZA nata a ORUNE (NU) il 04/04/1954 MANCA FRANCESCO nato a ROMA (RM) il 06/10/1969 MANCA MARCO nato a ROMA (RM) il 17/04/1967 MANCA PAOLO nato a ROMA (RM) il 13/08/1963	A20L43G 147Z MNCMT N11A23 G147J MNCPL 28C43G 147U MNCPRP 45T07G1 47Q MNCSR N54D44 G147J MNCFN C69R06 H501A MNCMR C67D17 H501V MNCPLA 63M13H 501P																
Viterbo	L310	Tuscania	27	369	SEMINATIVO	3	0	43	20	Euro: 29,00	Euro: 11,16	29 79	BARMINA GHITA nata a ORUNE (NU) il 17/12/1923 MANCA ANTONIO nato a ORUNE (NU) il 11/08/1947 MANCA BONARIA nata a ORUNE (NU) il 10/07/1925 MANCA FRANCESCA nata a SAN VENANZO (TR) il 28/06/1951 MANCA FRANCESCO nato a ORUNE (NU) il 15/10/1916 MANCA GIOVANNI nato a ORUNE (NU) il 06/05/1907 MANCA MARIA nata a ORUNE (NU) il 03/07/1920 MANCA MARTINO nato a ORUNE (NU) il 23/01/1911 MANCA PASQUALINA nata a ORUNE (NU) il 03/03/1928 MANCA PIETRO PAOLO nato a ORUNE (NU) il 07/12/1945 MANCA SPERANZA nata a ORUNE (NU) il 04/04/1954 MANCA FRANCESCO nato a ROMA (RM) il 06/10/1969 MANCA MARCO nato a ROMA (RM) il 17/04/1967 MANCA PAOLO nato a ROMA (RM) il 13/08/1963	BRMGH T23T57G 147S MNCNT N47M11 G147I MNCBN R25L50G 147R MNCFN C51H68I 381M MNCFN C16R15 G147O MNCGN N07E06 G147E MNCMR A20L43G 147Z MNCMT N11A23 G147J MNCPL 28C43G 147U MNCPRP 45T07G1 47Q MNCSR N54D44 G147J MNCFN	Propriet a'	2/96 1/96 54/96 1/96 6/96 6/96 6/96 6/96 6/96 1/96 1/96 1/48 1/48 1/48	asservim ento	9800	117	234											

															MNCPLA 63M13H 501P							
Viterbo	L310	Tuscania	27	385		BOSCO ALTO	U	0	3	70	Euro: 0,38	Euro: 0,13	20 17	PROVINCIA DI VITERBO		Propriet a'	1000/10 00	asservim ento	7000	48	96	
Viterbo	L310	Tuscania	27	380		SEMINATIVO	2	0	4	10	Euro: 4,02	Euro: 1,38	42 58	ASILO INFANTILE DI TOSCANELLA con sede in TUSCANIA (VT) BARMINA GHITA nata a ORUNE (NU) il 17/12/1923 MANCA ANTONIO nato a ORUNE (NU) il 11/08/1947 MANCA BONARIA nata a ORUNE (NU) il 10/07/1925 MANCA FRANCESCA nata a SAN VENANZO (TR) il 28/06/1951 MANCA FRANCESCO nato a ORUNE (NU) il 15/10/1916 MANCA GIOVANNI nato a ORUNE (NU) il 06/05/1907 MANCA MARIA nata a ORUNE (NU) il 03/07/1920 MANCA MARTINO nato a ORUNE (NU) il 23/01/1911 MANCA PASQUALINA nata a ORUNE (NU) il 03/03/1928 MANCA PIETRO PAOLO nato a ORUNE (NU) il 07/12/1945 MANCA SPERANZA nata a ORUNE (NU) il 04/04/1954 MANCA FRANCESCO nato a ROMA (RM) il 06/10/1969 MANCA MARCO nato a ROMA (RM) il 17/04/1967 MANCA PAOLO nato a ROMA (RM) il 13/08/1963	8000271 0566 BRMGH T23T57G 147S MNCNT N47M11 G147I MNCBN R25L50G 147R MNCFN C51H68I 381M MNCFN C16R15 G147O MNCGN N07E06 G147E MNCMR A20L43G 147Z MNCMT N11A23 G147J MNCPQL 28C43G 147U MNCPRP 45T07G1 47Q MNCSR N54D44 G147J MNCFN C69R06	Diritto del concede nte Enfiteusi livellario Enfiteusi livellario Enfiteusi livellario Enfiteusi livellario Enfiteusi livellario Enfiteusi livellario Enfiteusi livellario Enfiteusi livellario Enfiteusi livellario Enfiteusi livellario Enfiteusi livellario Enfiteusi livellario	1/1 2/96 1/96 54/96 1/96 6/96 6/96 6/96 6/96 6/96 1/96 1/96 1/48 1/48 1/48	asservim ento	9800	4	8	

																																H501A MNCMR C67D17 H501V MNCPLA 63M13H 501P					
Viterbo	L310	Tuscania	27	377	SEMIN IRRIG	2	0	47	0	Euro: 76,46 (*)	Euro: 30,34	42 58	ASILO INFANTILE DI TOSCANELLA con sede in TUSCANIA (VT) BARMINA GHITA nata a ORUNE (NU) il 17/12/1923 MANCA ANTONIO nato a ORUNE (NU) il 11/08/1947 MANCA BONARIA nata a ORUNE (NU) il 10/07/1925 MANCA FRANCESCA nata a SAN VENANZO (TR) il 28/06/1951 MANCA FRANCESCO nato a ORUNE (NU) il 15/10/1916 MANCA GIOVANNI nato a ORUNE (NU) il 06/05/1907 MANCA MARIA nata a ORUNE (NU) il 03/07/1920 MANCA MARTINO nato a ORUNE (NU) il 23/01/1911 MANCA PASQUALINA nata a ORUNE (NU) il 03/03/1928 MANCA PIETRO PAOLO nato a ORUNE (NU) il 07/12/1945 MANCA SPERANZA nata a ORUNE (NU) il 04/04/1954 MANCA FRANCESCO nato a ROMA (RM) il 06/10/1969 MANCA MARCO nato a ROMA (RM) il 17/04/1967 MANCA PAOLO nato a ROMA (RM) il 13/08/1963	8000271 0566 BRMGH T23T57G 147S MNCNT N47M11 G147I MNCBN R25L50G 147R MNCFN C51H68I 381M MNCFN C16R15 G147O MNCGN N07E06 G147E MNCMR A20L43G 147Z MNCMT N11A23 G147J MNCPQL 28C43G 147U MNCPRP 45T07G1 47Q MNCSR N54D44 G147J MNCFN C69R06 H501A MNCMR	Diritto del concede nte Enfiteusi livellario Enfiteusi livellario Enfiteusi livellario Enfiteusi livellario Enfiteusi livellario Enfiteusi livellario Enfiteusi livellario Enfiteusi livellario Enfiteusi livellario Enfiteusi Enfiteusi Enfiteusi	1/1 2/96 1/96 54/96 1/96 6/96 6/96 6/96 6/96 6/96 6/96 6/96 1/96 1/96 1/48 1/48 1/48	asservim ento	17750	30	60																	

																		C67D17 H501V MNCPLA 63M13H 501P									
Viterbo	L310	Tuscania	27	375	CANNETO	1	0	3	0	Euro: 0,77	Euro: 0,62	42 58	ASILO INFANTILE DI TOSCANELLA con sede in TUSCANIA (VT) BARMINA GHITA nata a ORUNE (NU) il 17/12/1923 MANCA ANTONIO nato a ORUNE (NU) il 11/08/1947 MANCA BONARIA nata a ORUNE (NU) il 10/07/1925 MANCA FRANCESCA nata a SAN VENANZO (TR) il 28/06/1951 MANCA FRANCESCO nato a ORUNE (NU) il 15/10/1916 MANCA GIOVANNI nato a ORUNE (NU) il 06/05/1907 MANCA MARIA nata a ORUNE (NU) il 03/07/1920 MANCA MARTINO nato a ORUNE (NU) il 23/01/1911 MANCA PASQUALINA nata a ORUNE (NU) il 03/03/1928 MANCA PIETRO PAOLO nato a ORUNE (NU) il 07/12/1945 MANCA SPERANZA nata a ORUNE (NU) il 04/04/1954 MANCA FRANCESCO nato a ROMA (RM) il 06/10/1969 MANCA MARCO nato a ROMA (RM) il 17/04/1967 MANCA PAOLO nato a ROMA (RM) il 13/08/1963	8000271 0566 BRMGH T23T57G 147S MNCNT N47M11 G147I MNCBN R25L50G 147R MNCFN C51H68I 381M MNCFN C16R15 G147O MNCGN N07E06 G147E MNCMR A20L43G 147Z MNCMT N11A23 G147J MNCQP 28C43G 147U MNCPRP 45T07G1 47Q MNCSR N54D44 G147J MNCFN C69R06 H501A MNCMR	Diritto del concedente	Enfiteusi livellario Enfiteusi livellario Enfiteusi livellario Enfiteusi livellario Enfiteusi livellario Enfiteusi livellario Enfiteusi livellario Enfiteusi livellario Enfiteusi livellario Enfiteusi livellario Enfiteusi livellario Enfiteusi livellario Enfiteusi livellario Enfiteusi livellario Enfiteusi livellario Enfiteusi livellario Enfiteusi livellario Enfiteusi livellario	1/1 2/96 1/96 54/96 1/96 6/96 6/96 6/96 6/96 6/96 6/96 1/96 1/96 1/48 1/48 1/48	asservimento	6800	5	10						

																C67D17 H501V MNCPLA 63M13H 501P															
Viterbo	L310	Tuscania	27	373	CANNETO	1	0	6	30	Euro: 1,63	Euro: 1,30	75	1	BARMINA GHITA nata a ORUNE (NU) il 17/12/1923 MANCA ANTONIO nato a ORUNE (NU) il 11/08/1947 MANCA BONARIA nata a ORUNE (NU) il 10/07/1925 MANCA FRANCESCA nata a SAN VENANZO (TR) il 28/06/1951 MANCA FRANCESCO nato a ORUNE (NU) il 15/10/1916 MANCA GIOVANNI nato a ORUNE (NU) il 06/05/1907 MANCA MARIA nata a ORUNE (NU) il 03/07/1920 MANCA MARTINO nato a ORUNE (NU) il 23/01/1911 MANCA PASQUALINA nata a ORUNE (NU) il 03/03/1928 MANCA PIETRO PAOLO nato a ORUNE (NU) il 07/12/1945 MANCA SPERANZA nata a ORUNE (NU) il 04/04/1954 MANCA FRANCESCO nato a ROMA (RM) il 06/10/1969 MANCA MARCO nato a ROMA (RM) il 17/04/1967 MANCA PAOLO nato a ROMA (RM) il 13/08/1963	BRMGH T23T57G 147S MNCNT N47M11 G147I MNCBN R25L50G 147R MNCFN C51H68I 381M MNCFN C16R15 G147O MNCGN N07E06 G147E MNCMR A20L43G 147Z MNCMT N11A23 G147J MNCPQL 28C43G 147U MNCPRP 45T07G1 47Q MNCSR N54D44 G147J MNCFN C69R06 H501A MNCMR C67D17 H501V	Propriet a'	2/96 1/96 54/96 1/96 6/96 6/96 6/96 6/96 6/96 1/96 1/96 1/48 1/48 1/48	asservim ento	6800	9	18										

																			MNCPLA 63M13H 501P																		
Viterbo	L310	Tuscania	27	374		SEMINATIVO	3	0	18	0	Euro: 12,09	Euro: 4,65	75 1	<p>BARMINA GHITA nata a ORUNE (NU) il 17/12/1923 MANCA ANTONIO nato a ORUNE (NU) il 11/08/1947 MANCA BONARIA nata a ORUNE (NU) il 10/07/1925 MANCA FRANCESCA nata a SAN VENANZO (TR) il 28/06/1951 MANCA FRANCESCO nato a ORUNE (NU) il 15/10/1916 MANCA GIOVANNI nato a ORUNE (NU) il 06/05/1907 MANCA MARIA nata a ORUNE (NU) il 03/07/1920 MANCA MARTINO nato a ORUNE (NU) il 23/01/1911 MANCA PASQUALINA nata a ORUNE (NU) il 03/03/1928 MANCA PIETRO PAOLO nato a ORUNE (NU) il 07/12/1945 MANCA SPERANZA nata a ORUNE (NU) il 04/04/1954 MANCA FRANCESCO nato a ROMA (RM) il 06/10/1969 MANCA MARCO nato a ROMA (RM) il 17/04/1967 MANCA PAOLO nato a ROMA (RM) il 13/08/1963</p>	<p>BRMGH T23T57G 147S MNCNT N47M11 G147I MNCBN R25L50G 147R MNCFN C51H68I 381M MNCFN C16R15 G147O MNCGN N07E06 G147E MNCMR A20L43G 147Z MNCMT N11A23 G147J MNCPLA 28C43G 147U MNCPRP 45T07G1 47Q MNCSP N54D44 G147J MNCFN C69R06 H501A MNCMR C67D17 H501V MNCPLA 63M13H</p>	Propriet a'	<p>2/96 1/96 54/96 1/96 6/96 6/96 6/96 6/96 6/96 6/96 1/96 1/96 1/48 1/48 1/48</p>	asservim ento	9800	27	54																

																501P							
Viterbo	L310	Tuscania	27	370		CANNETO	1	0	3	20	Euro: 0,83	Euro: 0,66	2017	PROVINCIA DI VITERBO		Proprietà'	1000/1000	asservimento	6800	49	98		
Viterbo	L310	Tuscania	27	416		SEMINATIVO	3	0	26	10	Euro: 17,52 (*)	Euro: 6,74		ASTOLFI IDA nata a TUSCANIA (VT) il 04/10/1952	STLDIA52R44L310J	Proprietà'	1000/1000	asservimento	9800	24	48		
Viterbo	L310	Tuscania	27	356	AA	SEMIN ARBOR	4		86	82	Euro:33,63 (*)	Euro:20,18	4339	ASTOLFI IDA nata a TUSCANIA (VT) il 04/10/1952	STLDIA52R44L310J	Proprietà'	1000/1000	asservimento	10800	111	222		
Viterbo	L310	Tuscania	27	356	AB	PASCOLO	1		5	8	Euro:0,52 (*)	Euro:0,31	4339	ASTOLFI IDA nata a TUSCANIA (VT) il 04/10/1952	STLDIA52R44L310J	Proprietà'	1000/1000	asservimento	5750				
Viterbo	L310	Tuscania	52	112		SEMINATIVO	2	0	18	10	Euro: 17,76	Euro: 6,08	1480	SILI TERESA nata a TUSCANIA (VT) il 10/04/1926	SLITRS26D50L310B	Proprietà'	1/1	asservimento	9800	17	34		
Viterbo	L310	Tuscania	52	62		SEMIN IRRIG	1	0	58	40	Euro: 125,17 (*)	Euro: 42,23	1480	SILI TERESA nata a TUSCANIA (VT) il 10/04/1926	SLITRS26D50L310B	Proprietà'	1/1	asservimento	17750	98	196		
Viterbo	L310	Tuscania	52	111		CANNETO	1	0	5	30	Euro: 1,37	Euro: 1,09	2375	TARQUINI ESTER MARIA nata a VITERBO (VT) il 10/05/1904	TRQSRM04E50M082R	Proprietà'	1000/1000	asservimento	6800	9	18		
Viterbo	L310	Tuscania	52	61		SEMIN IRRIG	1	0	45	50	Euro: 97,52 (*)	Euro: 32,90	2375	TARQUINI ESTER MARIA nata a VITERBO (VT) il 10/05/1904	TRQSRM04E50M082R	Proprietà'	1000/1000	asservimento	17750	81	162		
Viterbo	L310	Tuscania	52	49	AA	SEMINATIVO	4	8	5	38	Euro:270,36 (*)	Euro:166,38		PASQUALETTI LUIGI nato a ARLENA DI CASTRO (VT) il 25/01/1954 PASQUALETTI ROSA MARIA nata a ARLENA DI CASTRO (VT) il 10/11/1949	PSQLGU54A25A412R PSQRMR49S50A412A	Proprietà'	1/2 1/2	asservimento	9800	201	402		
Viterbo	L310	Tuscania	52	49	AB	PASCOLO	2		50	68	Euro:3,40 (*)	Euro:2,09		PASQUALETTI LUIGI nato a ARLENA DI CASTRO (VT) il 25/01/1954 PASQUALETTI ROSA MARIA nata a ARLENA DI CASTRO (VT) il 10/11/1949	PSQLGU54A25A412R PSQRMR49S50A412A	Proprietà'	1/2 1/2	asservimento	5750				
Viterbo	L310	Tuscania	52	49	AC	PASCOLO ARB	2	1	7	24	Euro:9,97 (*)	Euro:3,88		PASQUALETTI LUIGI nato a ARLENA DI CASTRO (VT) il 25/01/1954 PASQUALETTI ROSA MARIA nata a ARLENA DI CASTRO (VT) il 10/11/1949	PSQLGU54A25A412R PSQRMR49S50A412A	Proprietà'	1/2 1/2	asservimento	5950				

															12A										
Viterbo	L310	Tuscania	52	34		AA	SEMINATIVO	2		50	42	Euro:49,48 (*)	Euro:16,93	FALASCHI GIANPAOLO nato a TUSCANIA (VT) il 31/07/1963	FLSGPL63L31L310X	Proprietà'	1/1	asservimento	9800						
Viterbo	L310	Tuscania	52	34		AB	ORTO IRRIG	1		10	8	Euro:28,63 (*)	Euro:11,19	FALASCHI GIANPAOLO nato a TUSCANIA (VT) il 31/07/1963	FLSGPL63L31L310X	Proprietà'	1/1	asservimento	23600				75	150	
Viterbo	L310	Tuscania	65	35			SEMIN IRRIG	1	0	17	30	Euro:37,08 (*)	Euro:12,51	DE CARLI RENZO nato a PIANSANO (VT) il 08/11/1939 SPINEDI IGNAZIO nato a ROMA (RM) il 03/03/1945	DCRRNZ39S08G571W SPNGNZ45C03H5010	Livellario Diritto del concedente		asservimento	17750				46	92	
Viterbo	L310	Tuscania	65	10			ORTO IRRIG	1	0	9	10	Euro:25,85 (*)	Euro:10,10	PREBENDA PARROCCHIALE DEI SS MARTIRI IN TUSCANIA CAPOTOSTO AURELIO nato a TARQUINIA (VT) il 07/02/1985	- CPTRLA85B07D024H	Diritto del concedente Enfiteusi	- 1/1	asservimento	23600				246	492	
Viterbo	L310	Tuscania	52	19		AA	SEMINATIVO	4	1	69	61	Euro:56,94 (*)	Euro:35,04	PASQUALETTI LUIGI nato a ARLENA DI CASTRO (VT) il 25/01/1954 PASQUALETTI ROSA MARIA nata a ARLENA DI CASTRO (VT) il 10/11/1949	PSQLGU54A25A412R PSQRMR49S50A412A	Proprietà'	1/2 1/2	asservimento	9800						
Viterbo	L310	Tuscania	52	19		AB	PASCOLO ARB	2		7	99	Euro:0,74 (*)	Euro:0,29	PASQUALETTI LUIGI nato a ARLENA DI CASTRO (VT) il 25/01/1954 PASQUALETTI ROSA MARIA nata a ARLENA DI CASTRO (VT) il 10/11/1949	PSQLGU54A25A412R PSQRMR49S50A412A	Proprietà'	1/2 1/2	asservimento	5950				368	736	
Viterbo	L310	Tuscania	65	51			SEMINATIVO	3	0	56	20	Euro:37,73 (*)	Euro:14,51	NICOLAI ANTONIO nato a TUSCANIA (VT) il 12/09/1961	NCLNTN61P12L310H	Proprietà'	1000/1000	asservimento	9800				500	1000	
Viterbo	L310	Tuscania	65	54		AA	PASCOLO ARB	1		14	58	Euro:2,26 (*)	Euro:0,75	ROSSI ADRIANA nata a TUSCANIA (VT) il 07/10/1922 ROSSI ANTELIO nato a TUSCANIA (VT) il 15/10/1927 NAPOLI GIANFRANCO nato a TUSCANIA (VT) il 22/04/1960 NAPOLI GIUSEPPE nato a TUSCANIA (VT) il 29/09/1930 NAPOLI PAOLA nata a TUSCANIA (VT) il 24/04/1954	RSSDRN22R47L3100 RSSNTL27R15L310A NPLGFR60D22L310U NPLGPP30P29L310M NPLPLA54D64L310N	Proprietà'	1/3 1/3 1/9 1/9 1/9	esproprio	5950					122	488
Viterbo	L310	Tuscania	65	54		AB	SEMINATIVO	4		8	52	Euro:2,86 (*)	Euro:1,76	ROSSI ADRIANA nata a TUSCANIA (VT) il 07/10/1922 ROSSI ANTELIO nato a TUSCANIA (VT) il 15/10/1927 NAPOLI GIANFRANCO nato a TUSCANIA (VT) il 22/04/1960 NAPOLI GIUSEPPE nato a TUSCANIA	RSSDRN22R47L3100 RSSNTL27R15L310A NPLGFR	Proprietà'	1/3 1/3 1/9 1/9 1/9	esproprio	9800						

														(VT) il 29/09/1930 NAPOLI PAOLA nata a TUSCANIA (VT) il 24/04/1954	60D22L3 10U NPLGPP 30P29L3 10M NPLPLA5 4D64L31 ON								
Viterbo	L310	Tuscania	65	52		SEMIN IRRIG	1	0	11	20	Euro: 24,00 (*)	Euro: 8,10	20 00	ISTITUTO DIOCESANO PER IL SOSTENTAMENTO DEL CLERO con sede in VITERBO (VT)	0122611 0565	Propriet a'	1/1	esproprio	17750	521	2084		
Viterbo	L310	Tuscania	83	130		SEMINATIVO	3	7	60	35	Euro: 510,49	Euro: 196,34	37 2	IACOBI ANGELO nato a TUSCANIA (VT) il 29/09/1956 IACOBI CATERINA nata a TUSCANIA (VT) il 18/02/1963 PACINI ANGELA nata a TUSCANIA (VT) il 24/02/1930	CBINGL5 6P29L31 OZ CBICRN6 3B58L31 OG PCNNG 30B64L3 10C	Propriet a'	1/6 1/6 4/6	esproprio	9800	396	1584		
Viterbo	L310	Tuscania	83	51		SEMINATIVO	3	3	65	30	Euro: 245,26	Euro: 94,33	75 1	DE MARCHI MARIA nata a VITERBO (VT) il 14/10/1926 MARCOALDI DANIELA nata a TUSCANIA (VT) il 05/09/1954	DMRMR A26R54 M082C MRCDNL 54P45L3 10B	Usufrutt o Nuda propriet a'	1000/10 00 1/1	esproprio	9800	209	836		
Viterbo	L310	Tuscania	83	219		SEMINATIVO	3	3	14	58	Euro: 211,21	Euro: 81,23		PAOLETTI ROBERTA nata a TUSCANIA (VT) il 25/04/1966	PLTRRT6 6D65L31 OJ	Propriet a'	1/1	asservim ento	9800	130	260		
Viterbo	L310	Tuscania	83	83		SEMINATIVO	3	1	81	90	Euro: 122,13	Euro: 46,97	41 67	SCRIBONI STEFANIA nata a TUSCANIA (VT) il 29/01/1967	SCRFSN6 7A69L31 OG	Propriet a'	1/1	asservim ento	9800	339	678		
Viterbo	L310	Tuscania	95	61		SEMIN IRRIG	2	0	34	25	Euro: 38,03 (*)	Euro: 22,11		COMUNE DI TUSCANIA con sede in TUSCANIA (VT) TEDESCHI GIOVANNI nato a TUSCANIA (VT) il 17/08/1943	0017151 0563 TDSGNN 43M17L 310G	Diritto del concede nte Enfiteusi	1/1 1/1	asservim ento	17750	43	86		
Viterbo	L310	Tuscania	95	40	AA	SEMINATIVO	3		2	5	Euro:1,38 (*)	Euro:0,53		COMUNE DI TUSCANIA con sede in TUSCANIA (VT) TEDESCHI PAOLO nato a TOLFA (RM) il 26/04/1948	0017151 0563 TDSPLA4 8D26L19 2K	Diritto del concede nte Enfiteusi	1/1 1/1	asservim ento	9800	42	84		
Viterbo	L310	Tuscania	95	40	AB	ULIVETO	2		35	75	Euro:13,8 5 (*)	Euro:5,54		COMUNE DI TUSCANIA con sede in TUSCANIA (VT) TEDESCHI PAOLO nato a TOLFA (RM) il 26/04/1948	0017151 0563 TDSPLA4 8D26L19 2K	Diritto del concede nte Enfiteusi	1/1 1/1	asservim ento	12800				
Viterbo	L310	Tuscania	95	17	AA	ULIVETO	2		7	42	Euro:2,87 (*)	Euro:1,15		COMUNE DI TUSCANIA con sede in TUSCANIA (VT) PAOLETTI ROBERTO nato a TUSCANIA (VT) il 23/10/1944	0017151 0563 PLTRRT4 4R23L31 OS	Diritto del concede nte Enfiteusi	1/1 1/1	asservim ento	12800	65	130		
Viterbo	L310	Tuscania	95	17	AB	FRUTTETO			92	98	Euro:141, 66 (*)	Euro:64,8 3		COMUNE DI TUSCANIA con sede in TUSCANIA (VT) PAOLETTI ROBERTO nato a TUSCANIA (VT) il 23/10/1944	0017151 0563 PLTRRT4 4R23L31 OS	Diritto del concede nte Enfiteusi	1/1 1/1	asservim ento	16650				

Viterbo	L310	Tuscania	95	82		FRUTTETO	U	0	48	75	Euro: 74,27	Euro: 33,99	COMUNE DI TUSCANIA con sede in TUSCANIA (VT) PAOLETTI ROBERTO nato a TUSCANIA (VT) il 23/10/1944	00171510563PLTRRT44R23L310S	Diritto del concedente Enfiteusi	1/1 1/1	asservimento	16650	27	54
Viterbo	L310	Tuscania	95	81		FRUTTETO	U	0	51	65	Euro: 78,69	Euro: 36,01	COMUNE DI TUSCANIA con sede in TUSCANIA (VT) PAOLETTI ROBERTO nato a TUSCANIA (VT) il 23/10/1944	00171510563PLTRRT44R23L310S	Diritto del concedente Enfiteusi	1/1 1/1	asservimento	16650	28	56
Viterbo	L310	Tuscania	95	19		FRUTTETO	U	0	97	50	Euro: 148,55	Euro: 67,98	COMUNE DI TUSCANIA con sede in TUSCANIA (VT) PAOLETTI ROBERTO nato a TUSCANIA (VT) il 23/10/1944	00171510563PLTRRT44R23L310S	Diritto del concedente Enfiteusi	1/1 1/1	asservimento	16650	55	110
Viterbo	L310	Tuscania	95	20		VIGN ULIVET	1	1	4	0	Euro: 112,79	Euro: 53,71	LAICI GIOVANNA nata a TUSCANIA (VT) il 19/06/1947	LCAGNN47H59L310V	Proprietà'	1000/1000	asservimento	18600	53	106
Viterbo	L310	Tuscania	94	4		SEMINATIVO	4	9	19	50	Euro: 308,67	Euro: 189,95	84 AGRICOLA VAL VIDONE SRL CON SEDE IN ROMA	06816570581	Proprietà'	1000/1000	asservimento	9800	6	12
Viterbo	L310	Tuscania	94	5		SEMINATIVO	3	1	47	50	Euro: 99,03	Euro: 38,09	42 CHERUBINI GIULIO nato a TUSCANIA (VT) il 06/07/1958	CHRGLI58L06L310U	Proprietà'	1/1	asservimento	9800	277	554
Viterbo	L310	Tuscania	94	6		SEMINATIVO	3	2	77	80	Euro: 186,51	Euro: 71,74	CHERUBINI GIANCARLO nato a TUSCANIA (VT) il 12/12/1965 CHERUBINI GIULIO nato a TUSCANIA (VT) il 06/07/1958	CHRGCR65T12L310E CHRGLI58L06L310U	Proprietà'	1/2 1/2	asservimento	9800	378	756
Viterbo	L310	Tuscania	94	7		SEMINATIVO	2	12	72	50	Euro: 1248,66	Euro: 427,17	84 AGRICOLA VAL VIDONE SRL CON SEDE IN ROMA	06816570581	Proprietà'	1000/1000	asservimento	9800	424	848
Viterbo	L310	Tuscania	94	8	AA	SEMINATIVO	3	3			Euro:201,42 (*)	Euro:77,47	AGRICOLA VAL VIDONE SRL CON SEDE IN ROMA	06816570581	Proprietà'	1000/1000	asservimento	9800	336	672
Viterbo	L310	Tuscania	94	8	AB	PASCOLO	1		22		Euro:2,27 (*)	Euro:1,36	AGRICOLA VAL VIDONE SRL CON SEDE IN ROMA	06816570581	Proprietà'	1000/1000	asservimento	5750		
Viterbo	L310	Tuscania	93	2	AA	PASCOLO ARB	1		4	38	Euro:0,68 (*)	Euro:0,23	AGRICOLA VAL VIDONE SRL CON SEDE IN ROMA	06816570581	Proprietà'	1000/1000	asservimento	5950	345	690
Viterbo	L310	Tuscania	93	2	AB	SEMINATIVO	3	4	36	2	Euro:292,74 (*)	Euro:112,59	AGRICOLA VAL VIDONE SRL CON SEDE IN ROMA	06816570581	Proprietà'	1000/1000	asservimento	9800		
Viterbo	L310	Tuscania	93	1		SEMINATIVO	2	24	15	40	Euro: 2370,15	Euro: 810,84	92 FEMA S.S CON SEDE IN MONTEFIASCONE		Proprietà'	1000/1000	esproprio	9800	480	1120
Viterbo	L310	Tuscania	107	151		SEMINATIVO	3	9	54	30	Euro: 640,71	Euro: 246,43	FEMA S.S CON SEDE IN MONTEFIASCONE		Proprietà'	1000/1000	esproprio	9800	840	3080
Viterbo	L310	Tuscania	79	73		SEMIN IRRIG	2	8	22	0	Euro: 1379,71	Euro: 530,66	FEMA S.S CON SEDE IN MONTEFIASCONE		Proprietà'	1000/1000	esproprio	17750	312	1248
Viterbo	L310	Tuscania	105	72	AA	SEMINATIVO	2			84	Euro:0,82 (*)	Euro:0,28	FEMA S.S CON SEDE IN MONTEFIASCONE		Proprietà'	1000/1000	esproprio	9800	9	36
Viterbo	L310	Tuscania	105	72	AB	AREA RURALE				86			FEMA S.S CON SEDE IN MONTEFIASCONE		Proprietà'	1000/1000	esproprio	18000		
Viterbo	L310	Tuscania	105	146		SEMINATIVO	3	0	92	31	Euro: 61,98	Euro: 23,84	FEMA S.S CON SEDE IN MONTEFIASCONE		Proprietà'	1000/1000	esproprio	9800	56	224
Viterbo	L310	Tuscania	79	59	AA	SEMINATIVO	2	4	96	60	Euro:487,30 (*)	Euro:166,71	FEMA S.S CON SEDE IN MONTEFIASCONE		Proprietà'	1000/1000	esproprio	9800	348	1329
Viterbo	L310	Tuscania	79	59	AB	SEMIN IRRIG	2	11	51	70	Euro:1933,11 (*)	Euro:743,50	FEMA S.S CON SEDE IN MONTEFIASCONE		Proprietà'	1000/1000	esproprio	17750		

Viterbo	L310	Toscana	105	60			SEMINATIVO	2	5	83	0	Euro: 572,08	Euro: 195,71	23 75	FEMA S.S CON SEDE IN MONTEFIASCONE		Propriet a'	1000/10 00	espropri o	9800	607	2428
Viterbo	L310	Toscana	105	237			SEMIN IRRIG	1	3	75	10	Euro: 803,95	Euro: 271,21		SOLAR ITALY II S.R.L. con sede a MILANO (MI)	1048121 0960	Propriet a'	1000/10 00	espropri o	17750	20	80
Viterbo	L310	Toscana	105	1			SEMIN IRRIG	1	6	12	90	Euro: 1313,63	Euro: 443,15		SOLAR ITALY II S.R.L. con sede a MILANO (MI)	1048121 0960	Propriet a'	1000/10 00	espropri o	17750	113	452

CATASTO FABBRICATI

Provincia	Codice	Comune	Foglio	Particella	Sub	Porzione	Indirizzo	Zona cens	Categoria	Classe	Consistenza	Rendita	Partita	Altri Dati	Intestatario	Codice fiscale	Titolarità	Quota	Tipologia	Valore Economico di Mercato V.E.M. [€/mq]	Lunghezza [m]	Superficie esproprio/asservimento [mq]	Disponibilità aree
Viterbo	L310	Tuscania	4	50			STRADA MARTANA n. KM7/5 Piano S1-T - 1-2		D01			R.Euro: 16062,00			ENEL GREEN POWER ITALIA S.R.L. con sede in ROMA (RM)	154162 51005	Propriet a'	1/1	asservimento	5	33	66	Aree soggette ad esproprio
Viterbo	L310	Tuscania	4	38			STRADA MARTANA n. KM7/5 Piano S1-T - 1-2		D01			R.Euro: 16062,00			ENEL GREEN POWER ITALIA S.R.L. con sede in ROMA (RM)	154162 51005	Propriet a'	1/1	asservimento	5	14	28	
Viterbo	L310	Tuscania	9	440	1		STRADA CASTELLACCIA n. SNC Piano T		D10			R.Euro: 4121,46			CESARETTI TONINO nato a MARTA (VT) il 11/11/1968 COMUNE DI MARTA con sede in MARTA (VT)	CSRTNN 68S11E9 780 002152 30566	Propriet a' superfici aria Propriet a' per l'area	1000/10 00	asservimento	5	10	20	
Viterbo	L310	Tuscania	9	440	2		STRADA CASTELLACCIA n. SNC Piano 1		A03	1	2,5 vani	R.Euro: 193,67			CESARETTI TONINO nato a MARTA (VT) il 11/11/1968 COMUNE DI MARTA con sede in	CSRTNN 68S11E9 780 002152 30566	Propriet a' superfici aria Propriet a' per l'area	1000/10 00	asservimento	5			

															MARTA (VT)									
Viterbo	L310	Tuscania	28	328			STRADA PIAN DI MOLA n. SNC Piano T-1	A03	3	5 vani	R.Euro: 542,28			PAOLETTI MARIA GIUSEPPA nata a CANINO (VT) il 14/09/1939	PLTMGS 39P54B 604B	Proprietaria	1/1	asservimento	5	31	62			
Viterbo	L310	Tuscania	28	382			STRADA PIAN DI MOLA n. SNC Piano T	C02	2	47 m2	R.Euro: 48,55			SCATOLLA ALVIERO nato a ALLERONA (TR) il 09/07/1945	SCTLVR 45L09A 207X	Proprietaria	1/1	esproprio	5	36	144			
Viterbo	L310	Tuscania	28	289	2		STRADA CARTIER A n. 2 Piano 1	A04	2	3 vani	R.Euro: 162,68			UNION PAPER SOCIETA' PER AZIONI con sede in TUSCANIA (VT)	000569 10565	Proprietaria	1/1	asservimento	5	44	88			
Viterbo	L310	Tuscania	28	289	3		STRADA CARTIER A n. 2 Piano 1	A04	2	6 vani	R.Euro: 325,37			UNION PAPER SOCIETA' PER AZIONI con sede in TUSCANIA (VT)	000569 10565	Proprietaria	1/1	asservimento	5					
Viterbo	L310	Tuscania	28	289	4		STRADA CARTIER A n. 2 Piano 1	A04	2	6 vani	R.Euro: 325,37			UNION PAPER SOCIETA' PER AZIONI con sede in TUSCANIA (VT)	000569 10565	Proprietaria	1/1	asservimento	5					
Viterbo	L310	Tuscania	28	289	5		STRADA CARTIER A n. 2 Piano 1	D01			R.Euro: 18000,00			UNION PAPER SOCIETA' PER AZIONI con sede in TUSCANIA (VT)	000569 10565	Proprietaria	1/1	asservimento	5					
Viterbo	L310	Tuscania	27	697	1		VIA TUSCANESE n. SNC Piano T				R.Euro:	Bene comune non censibile						asservimento	5	45	90			

Viterbo	L310	Tuscania	27	697	2	VIA TUSCANESE n. SNC Piano T	A02	3	8 vani	R.Euro: 1032,91	ASILO INFANTILE DI TOSCANELLA con sede in TUSCANIA (VT)	800027							
											BARMINA	10566	Diritto						
											GHITA nata a ORUNE (SS) il 17/12/1923	BRMGH T23T57 G147S	del concede nte						
											MANCA ANTONIO nato a ORUNE (NU) il 11/08/1947	MNCNT N47M1 1G147I MNCBN	Enfiteusi livellario						
											MANCA BONARIA nata a ORUNE (SS) il 10/07/1925	R25L50 G147R MNCFN C51H68I	Enfiteusi livellario						
											MANCA FRANCESCA nata a SAN VENANZO (TR) il 28/06/1951	381M MNCFN C16R15 G147O MNCGN	Enfiteusi livellario						
											MANCA FRANCESCO nato a ORUNE (SS) il 15/10/1916	N07E06 G147E MNCMR A20L43	Enfiteusi livellario						
											MANCA GIOVANNI nato a ORUNE (SS) il 06/05/1907	G147Z MNCMT N11A23 G147J MNCPR	Enfiteusi livellario						
											MANCA MARIA nata a ORUNE (SS) il 03/07/1920	L28C43 G147U MNCPR P45T07	Enfiteusi livellario						
											MANCA MARTINO nato a ORUNE (SS) il 23/01/1911	G147Q MNCPS N54D44 G147J MNCFN	Enfiteusi livellario						
											MANCA PASQUALINA nata a ORUNE (NU) il 03/03/1928	C69R06 H501A MNCMR C67D17	Enfiteusi livellario						
											MANCA PIETRO PAOLO nato a ORUNE (NU) il 07/12/1945	H501V MNCPL A63M13 H501P	Enfiteusi livellario						
											MANCA								

													03/07/1920 MANCA MARTINO nato a ORUNE (SS) il 23/01/1911 MANCA PASQUALINA nata a ORUNE (NU) il 03/03/1928 MANCA PIETRO PAOLO nato a ORUNE (NU) il 07/12/1945 MANCA SPERANZA nata a ORUNE (NU) il 04/04/1954 MANCA FRANCESCO nato a ROMA (RM) il 06/10/1969 MANCA MARCO nato a ROMA (RM) il 17/04/1967 MANCA PAOLO nato a ROMA (RM) il 13/08/1963	MNCFN C69R06 H501A MNCMR C67D17 H501V MNCPL A63M13 H501P	livellario Enfiteus i Enfiteus i Enfiteus i					
Viterbo	L310	Tuscani a	27	697	4	VIA TUSCAN ESE n. SNC Piano S2	C02	3	102 m2	R.Euro: 126,43			ASILO INFANTILE DI TOSCANELLA con sede in TUSCANIA (VT) BARMINA GHITA nata a ORUNE (SS) il 17/12/1923 MANCA ANTONIO nato a ORUNE (NU) il 11/08/1947 MANCA BONARIA nata a ORUNE (SS) il 10/07/1925 MANCA	800027 10566 BRMGH T23T57 G147S MNCNT N47M1 1G147I MNCBN R25L50 G147R MNCFN C51H68I 381M MNCFN C16R15 G147O MNCGN	Diritto del concede nte Enfiteus i livellario Enfiteus i livellario Enfiteus i livellario Enfiteus i livellario Enfiteus i	1/1 2/96 1/96 54/96 1/96 6/96 6/96 6/96 6/96 6/96 1/96 1/96 1/48 1/48 1/48				

FRANCESCA nata a SAN VENANZO (TR) il 28/06/1951	N07E06 G147E MNCMR A20L43	livellario Enfiteus i livellario
MANCA FRANCESCO nato a ORUNE (SS) il 15/10/1916	G147Z MNCMT N11A23 G147J MNCPO	Enfiteus i livellario Enfiteus i
MANCA GIOVANNI nato a ORUNE (SS) il 06/05/1907	L28C43 G147U MNCPR P45T07 G147Q	livellario Enfiteus i Enfiteus i
MANCA MARIA nata a ORUNE (SS) il 03/07/1920	MNCSR N54D44 G147J MNCFN	livellario Enfiteus i livellario
MANCA MARTINO nato a ORUNE (SS) il 23/01/1911	C69R06 H501A MNCMR C67D17 H501V	Enfiteus i Enfiteus i Enfiteus
MANCA PASQUALINA nata a ORUNE (NU) il 03/03/1928	MNCPL A63M13 H501P	i i
MANCA PIETRO PAOLO nato a ORUNE (NU) il 07/12/1945		
MANCA SPERANZA nata a ORUNE (NU) il 04/04/1954		
MANCA FRANCESCO nato a ROMA (RM) il 06/10/1969		
MANCA MARCO nato a ROMA (RM) il 17/04/1967		
MANCA PAOLO nato a ROMA (RM) il 13/08/1963		

Viterbo	L310	Tuscana	27	697	5	VIA TUSCANESE n. SNC Piano S2	C02	3	97 m2	R.Euro: 120,23	ASILO INFANTILE DI TOSCANELLA con sede in TUSCANIA (VT) 800027										
											BARMINA 10566	Diritto									
											GHITA nata a ORUNE (SS) il 17/12/1923 BRMGH T23T57 G147S	del concede nte									
											MANCA MNCNT	Enfiteus									
											ANTONIO nato a ORUNE (NU) il 11/08/1947 N47M1 1G147I MNCBN	i livellario Enfiteus									
											MANCA R25L50	i									
											BONARIA nata a ORUNE (SS) il 10/07/1925 G147R MNCFN C51H68I	livellario Enfiteus									
											MANCA 381M	livellario									
											FRANCESCA nata a SAN VENANZO (TR) il 28/06/1951 MNCFN C16R15 G147O MNCGN	Enfiteus i livellario Enfiteus								1/1 2/96 1/96	
											MANCA N07E06	i									54/96
											FRANCESCO nato a ORUNE (SS) il 15/10/1916 G147E MNCMR A20L43 G147Z	livellario Enfiteus i									1/96 6/96 6/96 6/96
											MANCA MNCMT	Enfiteus									
											GIOVANNI nato a ORUNE (SS) il 06/05/1907 G147J MNCNQ L28C43	i livellario Enfiteus									6/96 6/96 6/96 1/96 1/96 1/48 1/48 1/48
											MANCA G147U	livellario									
											MARIA nata a ORUNE (SS) il 03/07/1920 MNCPR P45T07 G147Q	Enfiteus i									
											MANCA MNCNR	Enfiteus									
											MARTINO nato a ORUNE (SS) il 23/01/1911 N54D44 G147J MNCFN C69R06	livellario Enfiteus i									
											MANCA H501A	Enfiteus									
											PASQUALINA nata a ORUNE (NU) il 03/03/1928 MNCMR C67D17 H501V MNCPL	i Enfiteus i									
											MANCA A63M13	Enfiteus									
											PIETRO PAOLO nato a ORUNE (NU) il 07/12/1945 H501P	i									
											MANCA										

														SPERANZA nata a ORUNE (NU) il 04/04/1954 MANCA FRANCESCO nato a ROMA (RM) il 06/10/1969 MANCA MARCO nato a ROMA (RM) il 17/04/1967 MANCA PAOLO nato a ROMA (RM) il 13/08/1963									
Viterbo	L310	Tuscania	27	372			STRADA MARTANA Piano 1		F02				R.Euro:	1002846	ENEL GREEN POWER ITALIA S.R.L. con sede in ROMA (RM)	154162 51005	Proprietaria'	1/1	asservimento	5	7	14	
Viterbo	L310	Tuscania	27	371														asservimento	5	19	38		

4. ELENCO PARTICELLE SOTTOSTAZIONE

CATASTO TERRENI

Provincia	Comune	Foglio	Particella	Porzione	Qualità	Classe	ha	are	ca	Reddito dominicale	Reddito agrario	Partita	Intestatario	Codice fiscale	Titolarietà	Quota	Tipologia	V.A.M. Valore Agricolo (Euro/Ha)	Superficie esproprio/asservimento [mq]	Disponibilità aree
Viterbo	Tuscania	79	59	AA	SEMINATIVO	2	4	96	60	Euro:487,30 (*)	Euro:166,71		FEMA S.S CON SEDE IN MONTEFIASCONE		Proprietà'	1000/1000	esproprio	9800	23.780,00	aree soggette ad esproprio
Viterbo	Tuscania	79	59	AB	SEMIN IRRIG	2	11	51	70	Euro:1933,11 (*)	Euro:743,50		FEMA S.S CON SEDE IN MONTEFIASCONE		Proprietà'	1000/1000	esproprio	17750		

5. ELENCO PARTICELLE CAVIDOTTO AT

CATASTO TERRENI

Provincia	Codice	Comune	Foglio	Particella	RIF	Sub	Porzione	Qualità	Classe	ha	are	ca	Reddito dominicale	Reddito agrario	Intestatario	Codice fiscale	Titolarietà	Quota	Tipologia	V.A.M. Valore Agricolo (Euro/Ha)	Lunghezza [m]	Superficie esproprio/asservimento [mq]	Disponibilità aree
Viterbo	L310	Tuscania	79	59	L310079059		AA	SEMINATIVO	2	4	96	60	Euro:487,30 (*)	Euro:166,71	FEMA S.S CON SEDE IN MONTEFIASCONE		Proprietà'	1000/1000	asservimento	9800	15	150	aree soggette ad esproprio
Viterbo	L310	Tuscania	79	59	L310079059		AB	SEMIN IRRIG	2	11	51	70	Euro:1933,11 (*)	Euro:743,50	FEMA S.S CON SEDE IN MONTEFIASCONE		Proprietà'	1000/1000		17750			
Viterbo	L310	Tuscania	105	189	L310105189			SEMIN IRRIG	1	0	22	49	Euro:48,20	Euro:16,26	TERNA-RETE ELETTRICA NAZIONALE SPA con sede in ROMA (RM)	5779661007	Proprietà'	1000/1000	esproprio	17750	283	2830	
Viterbo	L310	Tuscania	105	237	L310105237			SEMIN IRRIG	1	3	75	10	Euro:803,95	Euro:271,21	SOLAR ITALY II S.R.L. con sede in MILANO (MI)	10481210960	Proprietà'	1000/1000	asservimento	17750	283	1132	

Viterbo	L310	Tuscani a	105	165	L310105 165		SEMIN IRRIG	1	0	15	8 6	Euro: 33,99	Euro: 11,47	SOLAR ITALY II S.R.L. con sede in MILANO (MI)	10481210 960	Propriet a'	1000/1 000	asservime nto	17750	42	84
Viterbo	L310	Tuscani a	105	185	L310105 185		SEMIN IRRIG	1	0	14	4 3	Euro: 30,93	Euro: 10,43	TERNA-RETE ELETTRICA NAZIONALE SPA con sede in ROMA (RM)	57796610 07	Propriet a'	1000/1 000	esproprio	17750	73	730

CATASTO FABBRICATI

Provincia	Codice	Comune	Foglio	Particella	Sub	Porzione	Indirizzo	Zona cens	Categoria	Classe	Consistenza	Rendita	Partita	Intestatario	Codice fiscale	Titolariता	Quota	Tipologia	Valore Economico di Mercato V.E.M. [€/mq]	Lunghezza [m]	Superficie esproprio/asservimento [mq]	Disponibilità aree
Viterbo	L310	Tuscani a	105	200			STRADA CAMPOVILLA NO n. SNC Piano T		D07			R.Euro:16106, 00		TERNA- RETE ELETTRIC A NAZIONAL E SPA con sede in ROMA (RM)	57796610 07	Propriet a'	1/1	esproprio	5	2	20	aree soggette ad esproprio