

STAZIONE DI ELEVAZIONE

Regolamento Urbanistico del Comune di Matera

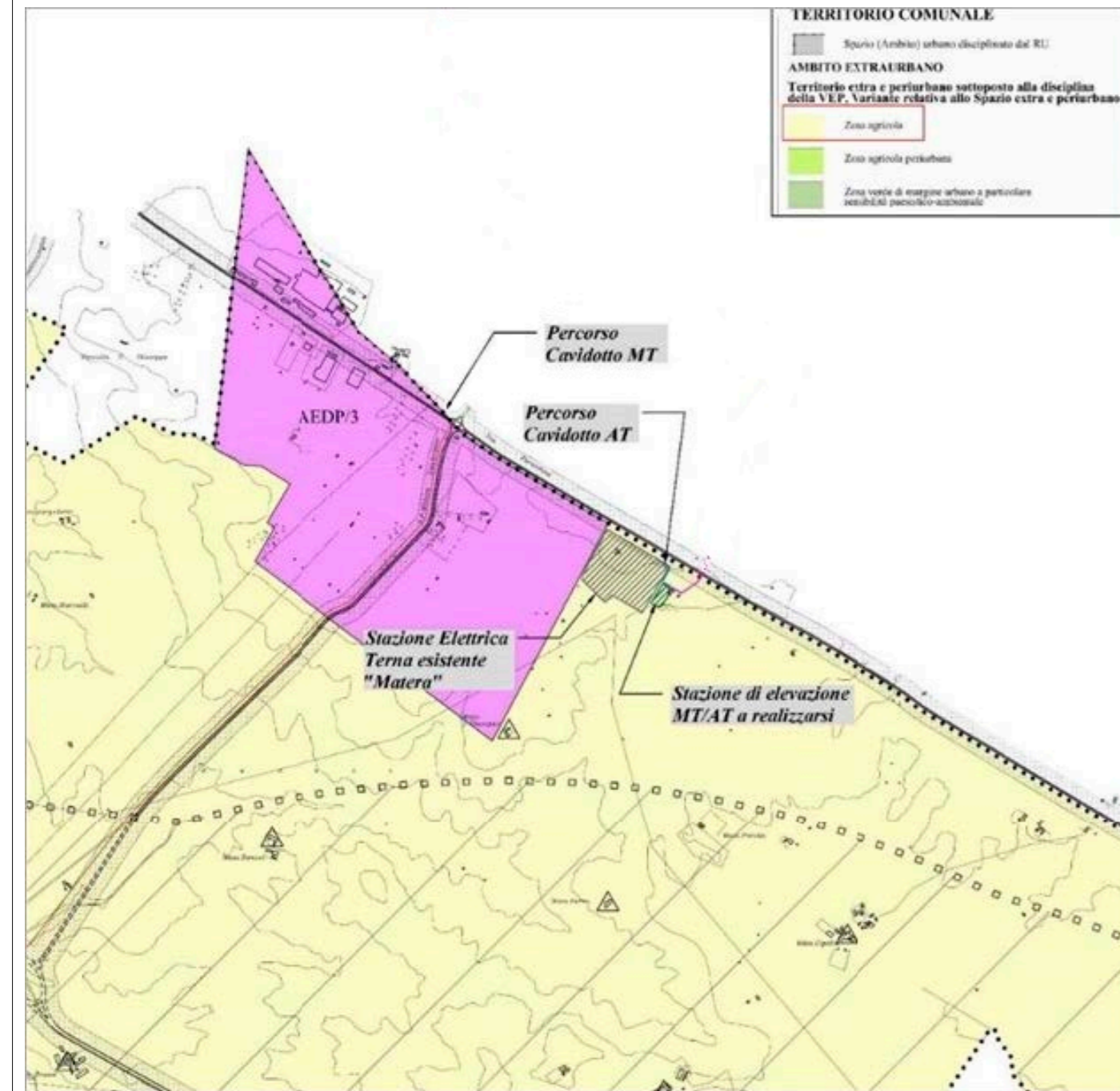

Il Consiglio Comunale ha adottato il Regolamento Urbanistico con deliberazione n.23 del 13.04.2018. L'area interessata dalla Stazione di elevazione MT/AT rientra nel territorio esterno allo Spazio urbano (Ambito periurbano ed extraurbano), sottoposto alla disciplina della VEP (Variante relativa allo Spazio Extra e Periurbano), approvata con DPGR n. 296 del 20.03.1996. Il progetto della Stazione di elevazione ricade in "Zona Agricola".

IMPIANTO FOTOVOLTAICO

PRG vigente del Comune di Santeramo in Colle

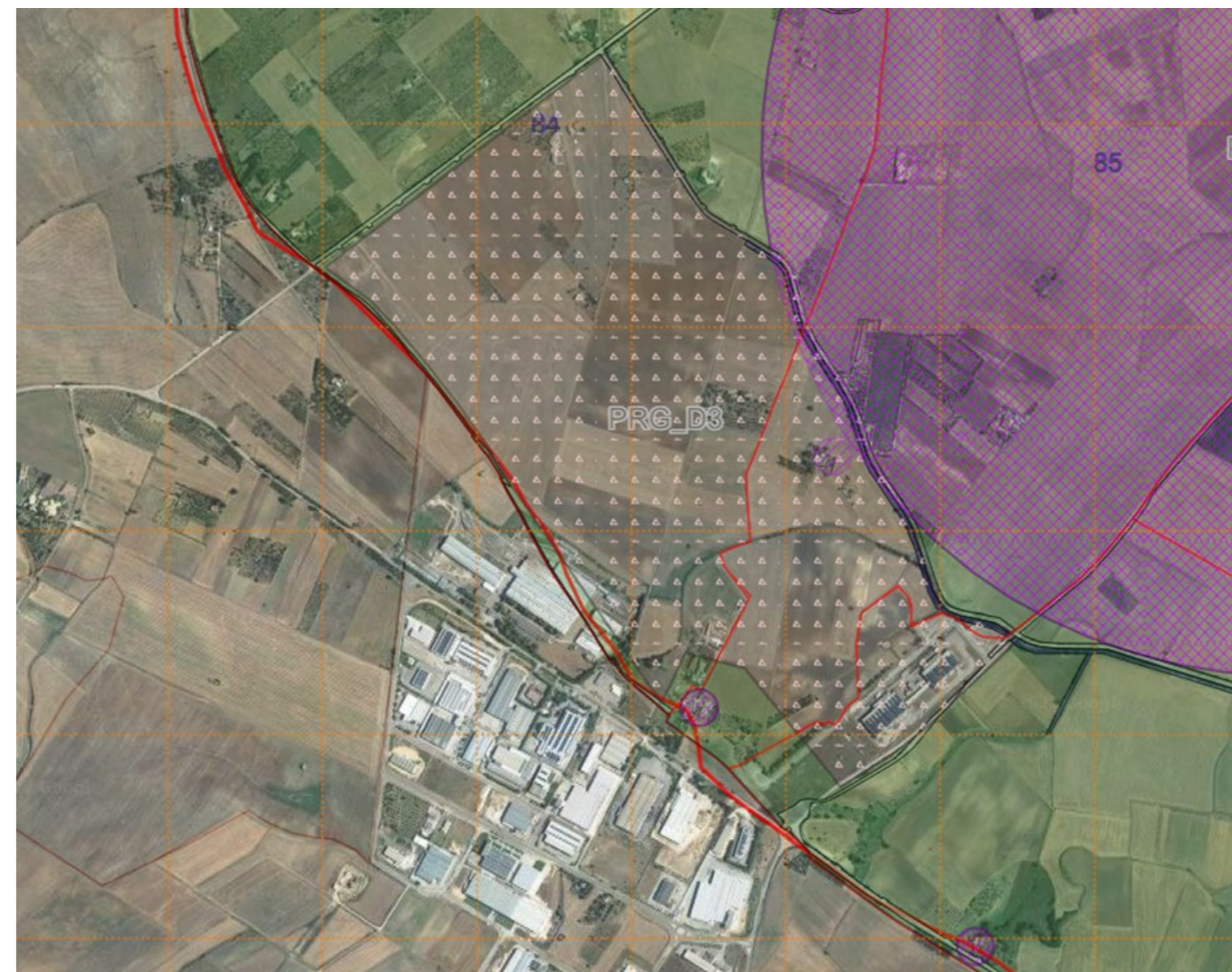

Zona D3 - Zone D3 per attività industriali

Le zone D3 per attività secondarie sono destinate alle attività industriali. Sono comunque escluse le attività inquinanti o nocive per l'uomo. In queste zone sono ammessi servizi quali mense, attrezzature sportive o ricreative o assistenziali o sanitarie, sedi sindacali o di associazioni di categoria, uffici. L'intervento in dette zone è subordinato alla approvazione di un Piano Particolareggiato o di lottizzazione che investa l'intera maglia di PRG e che rispetti in particolare il primo comma dell'art. 5 del DI 2/4/1968 n.1444.

Per i lotti edificabili devono essere rispettate le seguenti prescrizioni:

Sf	min. 5.000 mq
Ift	2,00 mc/mq
Sc	max. 40% dell'area del lotto
Hm	14,00 ml, salvo costruzioni speciali e cioè tutte quelle per cui una maggiore altezza è indispensabile per la loro funzionalità
P	min. 20% dell'area del lotto
VI	minimo il 20% dell'area
Df	10,00 ml
Dc	6,00 ml
Ds	6,00 ml

INQUADRAMENTO TERRITORIALE

Impianto fotovoltaico Tornasole



COMUNE DI SANTERAMO IN COLLE (BA)

**Impianto Fotovoltaico
"TORNASOLE"**
della potenza di 22,00 MW in immissione e 27,09 MW in DC
PROGETTO DEFINITIVO

COMMITTENTE:

ZARAGOZA
TORNA SOLE SRL
GRUPPO EMPRESARIAL ZARAGOZA

TORNA SOLE S.R.L.
Via Enrico Pappacena, 22 - 70124 BARI (BA)
Tel. (0834) 963 411 301 - Fax (0834) 963 411 279
info@grupozaragoza.com - www.grupozaragoza.com

TORNA SOLE S.R.L.
Via Enrico Pappacena, 22 - 70124 BARI (BA)
Tel. (0834) 963 411 301 - Fax (0834) 963 411 279
info@grupozaragoza.com - www.grupozaragoza.com

PROGETTAZIONE:

TEKNE
SOCIETÀ DI INGEGNERIA

TEKNE srl
Via Vincenzo Gioberti, 11 - 76123 ANDRIA
Tel +39 0883 553714 - 552841 - Fax +39 0883 552915
www.gruppotekne.it e-mail: contatti@gruppotekne.it

IL TECNICO: Dott. Renato Mansi

LEGALE RAPPRESENTANTE: dott. Renato Mansi

CONSULENTE: dott. Biol. M. BUX

PD PROGETTO DEFINITIVO	INQUADRAMENTO TERRITORIALE E PIANIFICAZIONE COMUNALE				Tavola: RE06 - TAV01
					Filename: TKA686-PD-RE06.3-R0.docx
Data 1ª emissione: DICEMBRE 2022	Redatto: M. BUX	Verificato: G. PERTOSO	Approvato: R. PERTOSO	Scala:	Protocollo Tekne:
revisione	1	2	3	4	TKA686