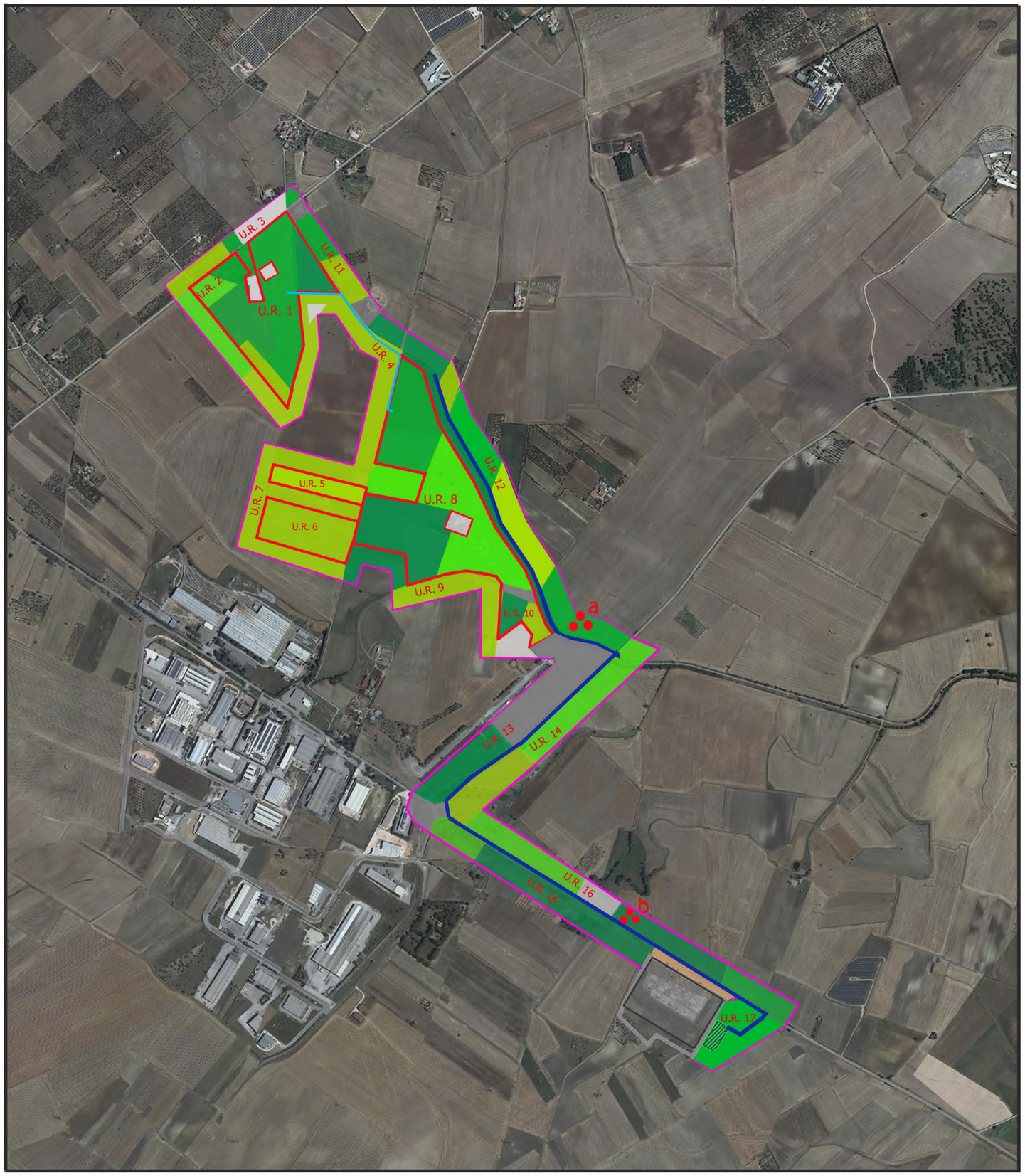

LEGENDA

- U.R. Unità Ricognitiva
- limite indagine ricognitiva
- area contrattualizzata per impianto fotovoltaico
- opera da progetto: layout impianto fotovoltaico
- opera da progetto: linea MT interna
- opera da progetto: linea MT
- opera da progetto: stazione di elevazione
- opera esistente; Stazione Elettrica 'Matera'
- area di frammenti fittili

- visibilità ottima
- visibilità buona
- visibilità discreta
- visibilità scarsa
- aree edificate
- aree rimaneggiate
- aree inaccessibili

N

scala 1:15000

COMUNE DI SANTERAMO IN COLLE (BA)

Impianto Fotovoltaico "TORNASOLE"

della potenza di 22,00 MW in immissione e 27,09 MW in DC

PROGETTO DEFINITIVO

COMMITTENTE:

ZARAGOZÁ TORNA SOLE SRL
GRUPO EMPRESARIAL ZARAGOZÁ

TORNA SOLE SRL
Via Enrico Pappacena, 22 - 70124 BARI (BA)
Tel. (0034) 963 411 301 Fax (0034) 963411 279
info@grupozaragoza.com www.grupozaragoza.com

TORNA SOLE, S.R.L.
Via Enrico Pappacena, n.22
70124 - BARI - ITALIA
P.IVA 06385110721

PROGETTAZIONE:

TEKNE SOCIETÀ DI INGEGNERIA

TEKNE srl
Via Vincenzo Gioberti, 11 - 76123 ANDRIA
Tel +39 0883 553714 - 552841 - Fax +39 0883 552915
www.gruppotekne.it e-mail: contatti@gruppotekne.it

PROGETTISTA:
Dott. Ing. Renato Pertuso
(Direttore Tecnico)

ORDINE DEGLI INGEGNERI PROVINCIA BARLETTA-ANDRIA-TRANI
INGEGNERE RENATO PERTUSO
Sez. A - 963

LEGALE RAPPRESENTANTE:
dott. Renato Mansi

TEKNE srl SOCIETÀ DI INGEGNERIA
IL PRESIDENTE
Dott. RENATO MANSI

CONSULENTE:
ARCH. P. D'ANGELA

dr.ssa Paola D'Angela
architetto pianificatore

Documento firmato da:
D'ANGELA PAOLA
25.01.2023 17:02:47
UTC

PD
PROGETTO DEFINITIVO

CARTA DELLE EVIDENZE ARCHEOLOGICHE A TERRA E DELLA VISIBILITA'

Tavola: RE08-TAV02

Filename: TKA686-PD-RE08-TAV02-R0.dwg

Data 1°emissione:	Redatto:	Verificato:	Approvato:	Scala:	Protocollo Tekne:
DICEMBRE 2022	P. D'ANGELA	G.PERTOSO	R.PERTUSO	/	TKA686

n° revisione	
1	
2	
3	
4	