

Impianto Fotovoltaico "Castrovillari"

Potenza impianto fotovoltaico 21,6 MWp (C.C.)

Potenza immissione 18 MW (C.A.)

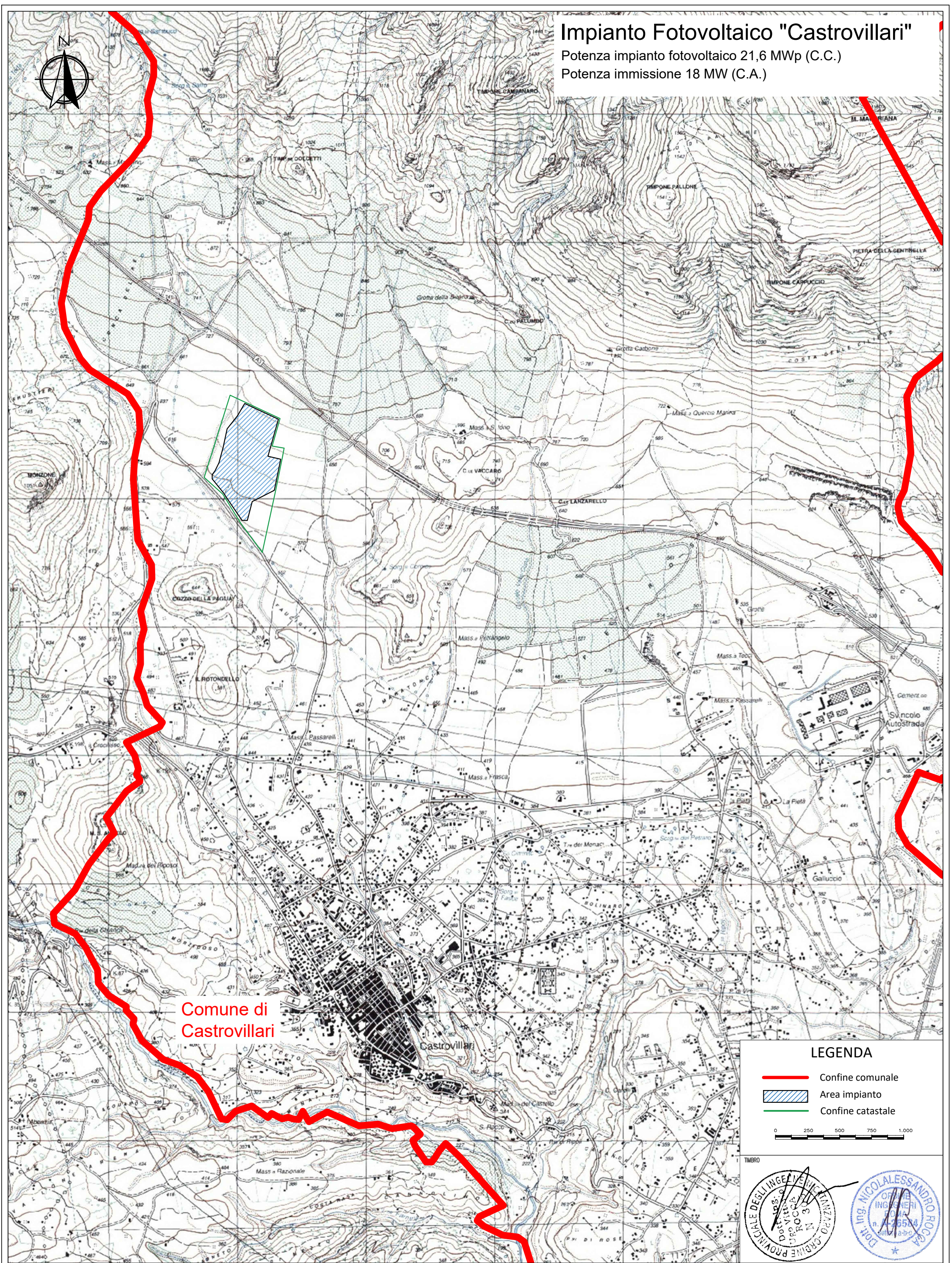

Comune di
Castrovillari

LEGENDA

- Confine comunale
- Area impianto
- Confine catastale

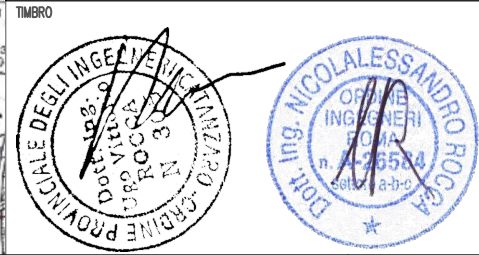
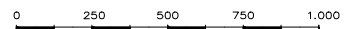

1	REVISIONE 1																					
0	12.07.22	EMISSIONE	MELIS	ROCCA	ROCCA	ROCCA																
Rev	Data	Descrizione	Disegnato	Verifica	Approvazione	Autorizzazione	TIPO DI ELABORATO: <input type="checkbox"/> PROGETTO PRELIMINARE <input type="checkbox"/> PROGETTO DEFINITIVO <input type="checkbox"/> PROGETTO ESECUTIVO <input type="checkbox"/> PROGETTO DI VARIANTE <input type="checkbox"/> A.S. BUILT				COMMITTENTE LOCALITA' Comune di Castrovillari				PROGETTISTA RESIT S.R.L. Lungotevere Flaminio, 74 00196 Roma				NOME PROGETTO CASTROVILLARI		POTENZA 21,6 MWp	
							IL PRESENTE DOCUMENTO NON POTRA' ESSERE COPIATO, RIPRODOTTO O ALTAMENTE PUBBLICATO, IN TUTTO O IN PARTE, SENZA IL CONSENSO SCRITTO DELLA RESIT S.R.L. OOR UTILIZZO NON AUTORIZZATO SARA' PERSEGUITO A NORMA DI LEGGE. THIS DOCUMENT MAY NOT BE COPIED, REPRODUCED OR PUBLISHED, EITHER IN PART OR IN ITS ENTIRETY, WITHOUT THE WRITTEN PERMISSION OF RESIT S.R.L. UNAUTHORIZED USE WILL BE PROSECUTED BY LAW.				FORMATO A3		SCALA 1:25.000		TITOLO DOCUMENTO EG01 - Inquadramento su carta IGM		Foglio 01		Segue --			