

# Impianto Fotovoltaico "Castrovillari"

Potenza impianto fotovoltaico 21,6 MWp (C.C.)

Potenza immissione 18 MW (C.A.)

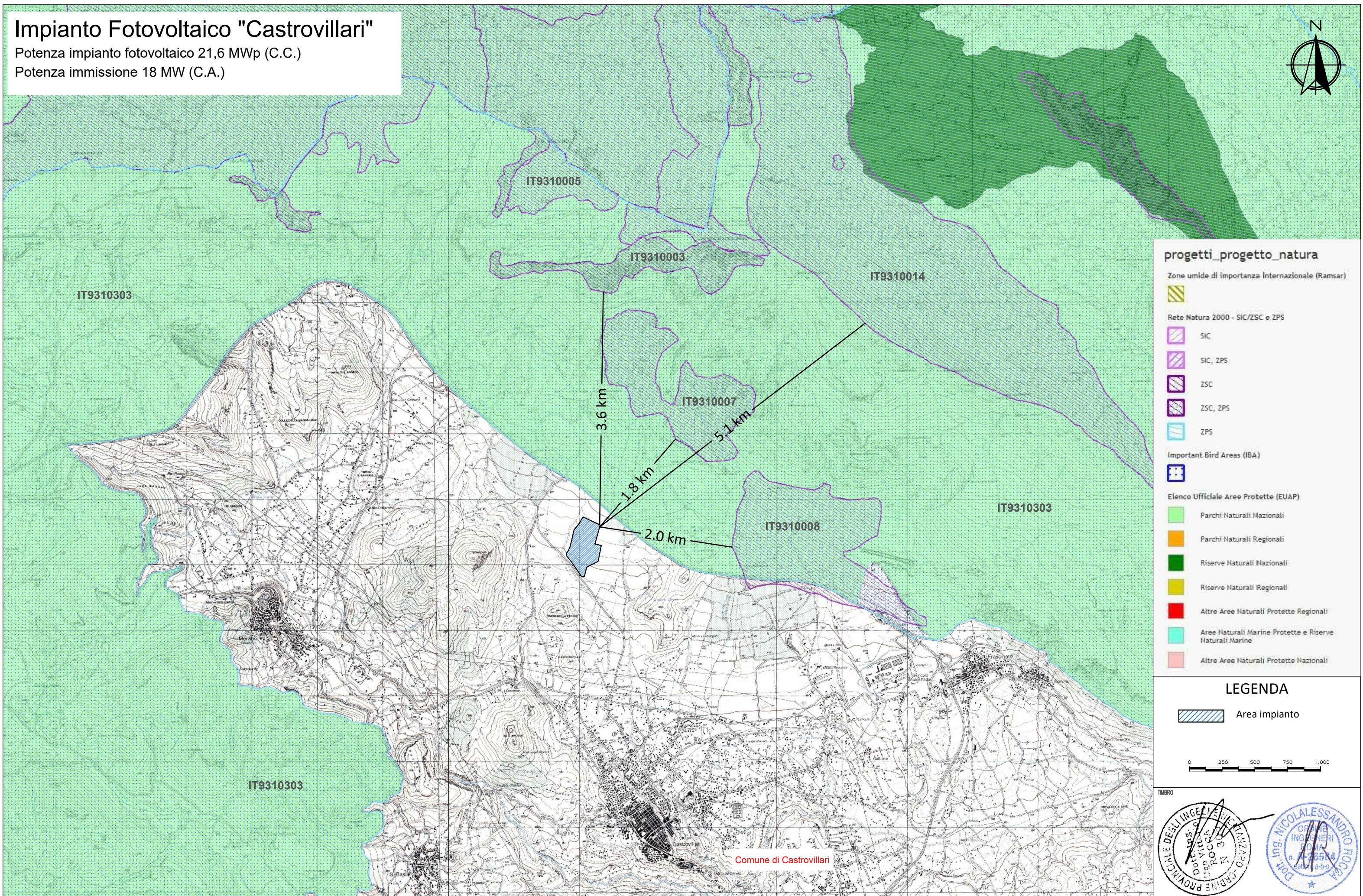

- progetti\_progetto\_natura**
- Zone umide di importanza internazionale (Ramsar)
  - Rete Natura 2000 - SIC/ZSC e ZPS
    - SIC
    - SIC, ZPS
    - ZSC
    - ZSC, ZPS
    - ZPS
  - Important Bird Areas (IBA)
  - Elenco Ufficiale Aree Protette (EUAP)
    - Parchi Naturali Nazionali
    - Parchi Naturali Regionali
    - Riserve Naturali Nazionali
    - Riserve Naturali Regionali
    - Altre Aree Naturali Protette Regionali
    - Aree Naturali Marine Protette e Riserve Naturali Marine
    - Altre Aree Naturali Protette Nazionali

**LEGENDA**

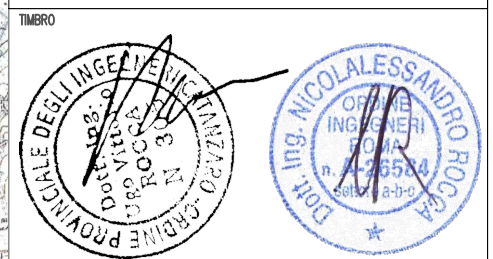
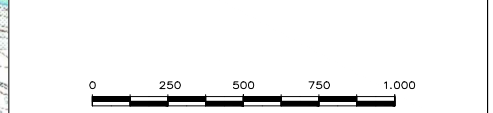

2		REVISIONE																			
1		REVISIONE																			
0	12.07.22	EMISSIONE	MELIS	ROCCA	ROCCA	ROCCA															
Rev	Data	Descrizione	Disegnato	Verifica	Approvazione	Autorizzazione	TIPO DI ELABORATO: <ul style="list-style-type: none"> <li>PROGETTO PRELIMINARE</li> <li>PROGETTO DEFINITIVO</li> <li>PROGETTO ESECUTIVO</li> <li>PROGETTO DI VARIANTE</li> <li>A.S. BUILT</li> </ul>			COMMITTENTE Comune di Castrovillari	PROGETTISTA RESIT S.R.L. Lungotevere Flaminio, 74 00196 Roma	LOCALITA' Comune di Castrovillari	NOME PROGETTO CASTROVILLARI	POTENZA 21,6 MWp							
IL PRESENTE DOCUMENTO NON POTRA' ESSERE COPIATO, RIPRODOTTO O ALTAMENTE PUBBLICATO, IN TUTTO O IN PARTE, SENZA IL CONSENSO SCRITTO DELLA RESIT S.R.L. OGNI UTILIZZO NON AUTORIZZATO SARA' PERSEGUITO A NORMA DI LEGGE. THIS DOCUMENT MAY NOT BE COPIED, REPRODUCED OR PUBLISHED, EITHER IN PART OR IN ITS ENTIRETY, WITHOUT THE WRITTEN PERMISSION OF RESIT S.R.L. UNAUTHORIZED USE WILL BE PROSECUTE BY LAW.																	FORMATO A3	SCALA 1:50.000	TITOLO DOCUMENTO EG23 - Inquadramento su aree protette - zone SIC e ZPS	FOGLIO 01	SEQUE 02

# Impianto Fotovoltaico "Castrovillari"

Potenza impianto fotovoltaico 21,6 MWp (C.C.)

Potenza immissione 18 MW (C.A.)

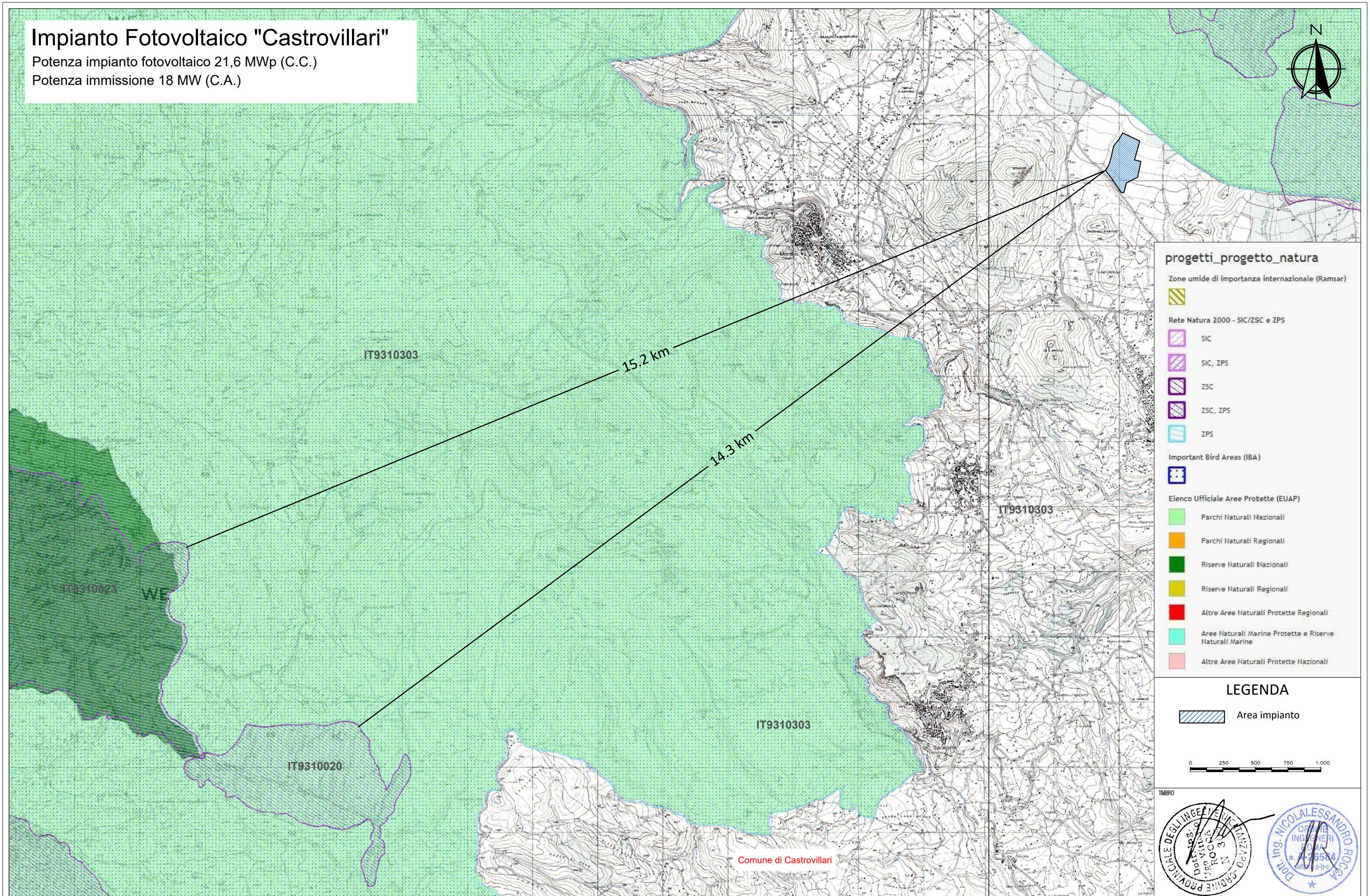

- progetti\_progetto\_natura**
- Zone umide di importanza internazionale (Ramsar)**
    - Zone umide di importanza internazionale (Ramsar)
  - Rete Natura 2000 - SIC/ZSC e ZPS**
    - SIC
    - SIC, ZPS
    - ZSC
    - ZSC, ZPS
    - ZPS
  - Important Bird Areas (IBA)**
    - Important Bird Areas (IBA)
  - Elenco Ufficiale Aree Protette (EUAP)**
    - Parchi Naturali Nazionali
    - Parchi Naturali Regionali
    - Riserve Naturali Nazionali
    - Riserve Naturali Regionali
    - Altre Aree Naturali Protette Regionali
    - Aree Naturali Marine Protette e Riserve Naturali Marine
    - Altre Aree Naturali Protette Nazionali

## LEGENDA

Area impianto

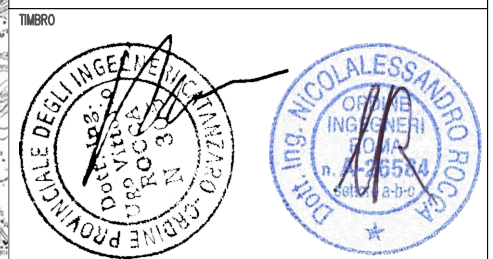
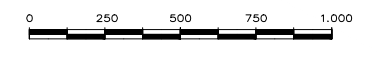

2		REVISIONE																		
1		REVISIONE																		
0	12.07.22	EMISSIONE	MELIS	ROCCA		ROCCA	ROCCA													
Rev	Data	Descrizione	Disegnato	Verifica	Approvazione	Autorizzazione														
TIPO DI ELABORATO: <ul style="list-style-type: none"> <li><input type="checkbox"/> PROGETTO PRELIMINARE</li> <li><input type="checkbox"/> PROGETTO DEFINITIVO</li> <li><input type="checkbox"/> PROGETTO ESECUTIVO</li> <li><input type="checkbox"/> PROGETTO DI VARIANTE</li> <li><input type="checkbox"/> A.S. BUILT</li> </ul>									COMMITTENTE Comune di Castrovillari	PROGETTISTA RESIT S.R.L. Lungotevere Flaminio, 74 00196 Roma	LOCALITA' Comune di Castrovillari	NOME PROGETTO CASTROVILLARI	POTENZA 21,6 MWp							
IL PRESENTE DOCUMENTO NON POTRA' ESSERE COPIATO, RIPRODOTTO O ALTAMENTE PUBBLICATO, IN TUTTO O IN PARTE, SENZA IL CONSENSO SCRITTO DELLA RESIT S.R.L. OGNI UTILIZZO NON AUTORIZZATO SARA' PERSEGUITO A NORMA DI LEGGE. THIS DOCUMENT MAY NOT BE COPIED, REPRODUCED OR PUBLISHED, EITHER IN PART OR IN ITS ENTIRETY, WITHOUT THE WRITTEN PERMISSION OF RESIT S.R.L. UNAUTHORIZED USE WILL BE PROSECUTED BY LAW.										FORMATO A3	SCALA 1:50.000	TITOLO DOCUMENTO EG23 - Inquadramento su aree protette - zone SIC e ZPS	FOGLIO 02	SEQUE -						