Impianto Fotovoltaico "Castrovillari"

Potenza impianto fotovoltaico 21,6 MWp (C.C.)
Potenza immissione 18 MW (C.A.)

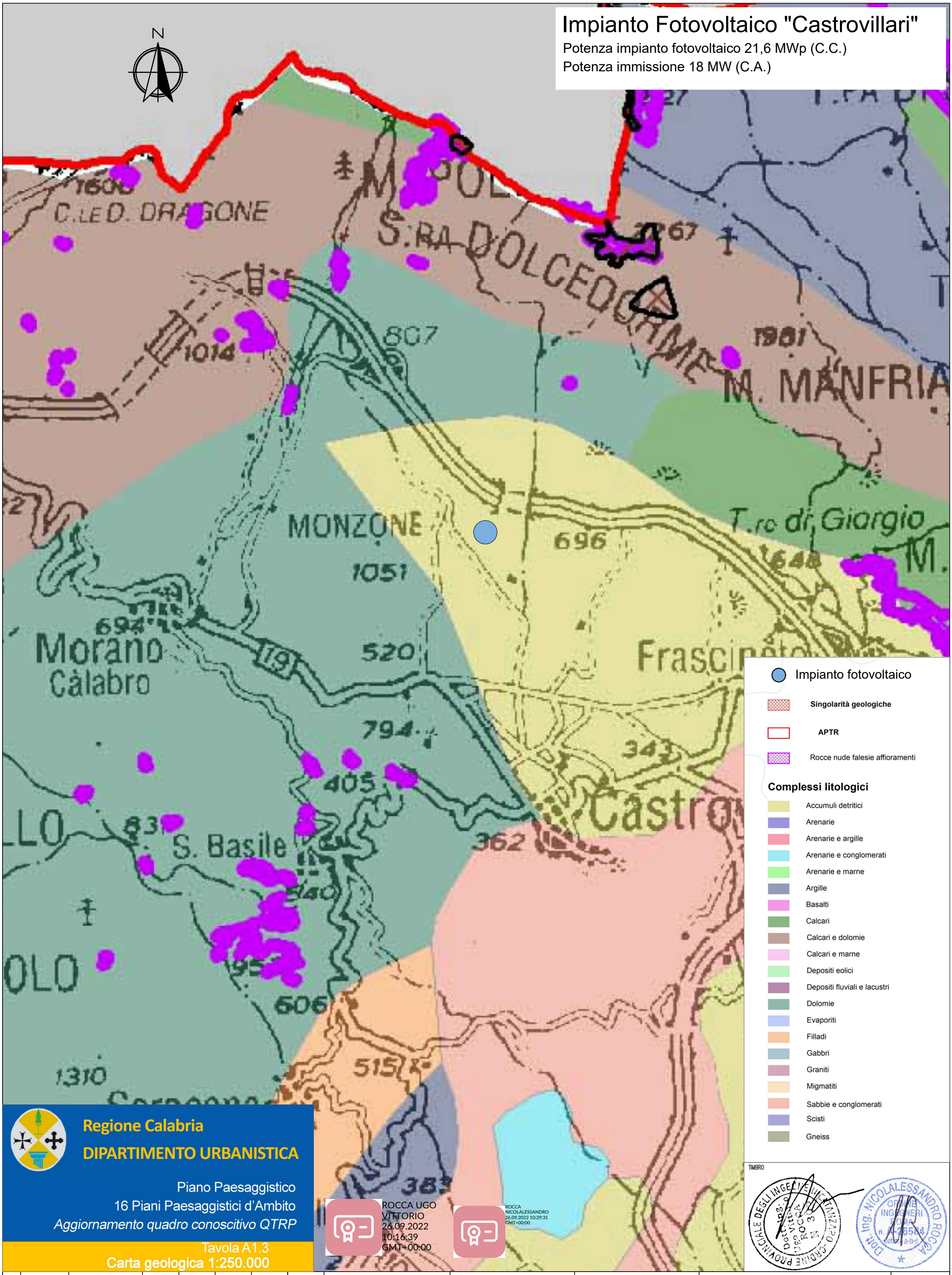

Rev	Data	Descrizione	Disegnato	Verifica	Approvazione	Autorizzazione
1		REVISIONE 1				
0	13.07.22	EMISSIONE	MELIS	ROCCA	ROCCA	ROCCA

TIPO DI ELABORATO:
- ☐ PROGETTO PRELIMINARE
- ■ PROGETTO DEFINITIVO
- ☐ PROGETTO ESECUTIVO
- ☐ PROGETTO DI VARIANTE
- ☐ A.S. BUILT

COMMITTENTE

LOCALITA'
Comune di Castrovillari

PROGETTISTA
RESIT S.R.L.
Lungotevere Flaminio, 74
00196 Roma

NOME PROGETTO
CASTROVILLARI

POTENZA
21,6 MWp

IL PRESENTE DOCUMENTO NON POTRA' ESSERE COPIATO, RIPRODOTTO O ALTRIMENTI PUBBLICATO, IN TUTTO O IN PARTE, SENZA IL CONSENSO SCRITTO DELLA RESIT S.R.L.. OGNI UTILIZZO NON AUTORIZZATO SARA' PERSEGUITO A NORMA DI LEGGE.
THIS DOCUMENT MAY NOT BE COPIED, REPRODUCED OR PUBLISHED, EITHER IN PART OR IN ITS ENTIRETY, WITHOUT THE WRITTEN PERMISSION OF RESIT S.R.L.. UNAUTHORIZED USE WILL BE PROSECUTE BY LOW.

FORMATO: A3
SCALA: 1:50.000
TITOLO DOCUMENTO: EG29 - Inquadramento su carta geologica
Foglio: 01
Segue: --