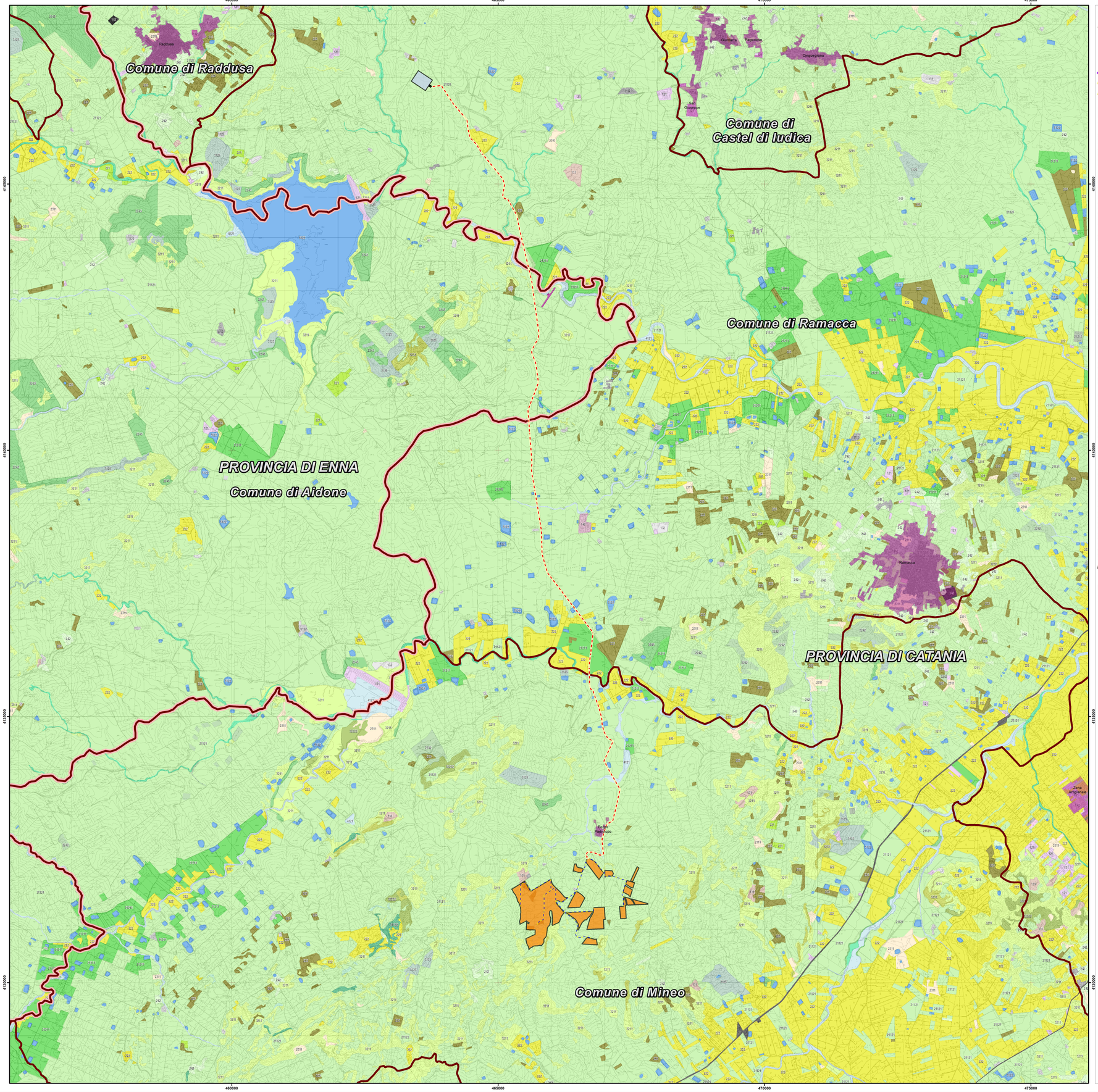

Legenda

IMPIANTO IN PROGETTO

- *Stazione "Raddusa 380"*
- *Cabina utente 30/150 kV*
- *Area impianto*
- *Elettrodotto 150 kV*
- *Cavidotto 30 kV*
- *Cavidotto interno*

Legenda

- 111 Zone residenziali a tessuto continuo
- 1111 Zone residenziale a tessuto compatto e denso
- 1112 Zone residenziali a tessuto discontinuo e rado
- 112 Zone residenziali a tessuto discontinuo e rado
- 1122 Borghi e fabbricati rurali
- 121 Insediamenti industriali, artigianali, commerciali e spazi annessi
- 1221 Linee ferroviarie e spazi associati
- 1222 Viabilità stradale e sue pertinenze
- 123 Aree portuali
- 124 Aree aeroportuali e eliporti
- 131 Aree estrattive
- 132 Aree ruderali e discariche
- 133 Cantieri
- 141 Aree verdi urbane
- 1412
- 1413
- 142 Aree ricreative e sportive
- 1421
- 143 Cimiteri
- 151 Siti archeologici
- 21121 Seminativi semplici e colture erbacee estensive
- 21211 Colture ortive in pieno campo
- 21213 Colture orto-floro-vivaistiche (serre)
- 221 Vigneti
- 2211 Vigneti consociati (con oliveti, ecc)
- 222 Frutteti
- 2225
- 2226
- 223 Oliveti
- 2251 Colture arboree miste con prevalenza di carrubeti e oliveti
- 2241 Pioppeti
- 2242 Piantagioni a lattifoglie, impianti di arboricoltura (noce e/o rimboschimenti)
- 2243 Eucaliptetti
- 2111 Incolti
- 242 Sistemi colturali e particellari complessi (mosaico di appezzamenti agricoli)
- 3111 Leccete
- 31111 Boschi e boscaglie a sughera e/o a sclerofille mediterranee
- 31122 Querceti termofili
- 31126 Carrieti
- 3113 Boschi a latifoglie mesofile
- 31132 Betulleti
- 31133 Ostrieti
- 31143 Castagneti
- 31154 Faggete
- 3116 Boschi e boscaglie ripariali
- 31163 Pioppeti ripariali
- 31165 Alneti ripariali
- 3117 Rimboschimenti a latifoglie
- 312 Boschi di conifere
- 3121 Boschi a prevalenza di pini mediterranei (pino domestico, pino marittimo) e cipressete
- 31211 Pinete di pino d'Aleppo
- 31213 Pinete a pino domestico
- 31224 Pinete di pino laricio
- 3126 Rimboschimenti a conifere
- 321 Aree a pascolo naturale e praterie
- 3211 Praterie aride calcaree
- 3212 Pascoli di pertinenza di malga
- 3214 Praterie mesofile
- 3221 Arbusteti spinosi montani
- 3222 Arbusteti termofili
- 32221 Ginepreti
- 32222 Prunetti
- 3223 Ginestreti
- 3231 Macchia termofila
- 32312 Macchia a lentisco
- 32313 Macchia a lentisco e palma nana
- 32322 Garigia
- 32322 Macchia basiea a cisto e rosmarino
- 3311 Vegetazione psammofila
- 332 Rocce nude, falesie, rupi e affioramenti
- 333 Aree con vegetazione rada
- 3331
- 41 Zone umide interne
- 4121 Vegetazione degli ambienti umidi fluviali e lacuatri
- 42 Zone umide costiere
- 4211 Comunità erbacee delle paludi salmastre
- 422 Saline ed aree associate
- 5111 Fiumi
- 5112 Torrenti e greti alluvionali
- 5121 Laghetti e pozze naturali
- 5122 Laghi artificiali
- 52 Acque marittime
- 521 Lagune costiere
- 522 Estuari
- 523 Mari e oceani

LIMITI AMMINISTRATIVI

- *Località Principali*
- *Limite Comunale*
- *Limite Provinciale*

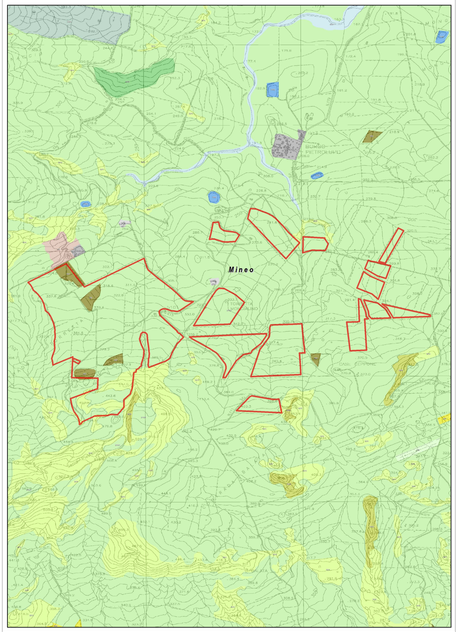

Regione SICILIA

Provincia CATANIA

PROGETTO PER LA REALIZZAZIONE DI UN PARCO AGRIVOLTAICO E DELLE RELATIVE OPERE DI CONNESSIONE ALLA RTN

Comune di **Mineo**
Località: "Contrada Torretta" - "Torretta Manglalina"

A. PROGETTO DEFINITIVO DELL'IMPIANTO, DELLE OPERE CONNESSE E DELLE INFRASTRUTTURE INDISPENSABILI

ELABORATI GRAFICI

Codice:	Autorizzazione Unica ai sensi del D. Lgs 387/2003 e D. Lgs 152/2006
PTL04	
N° elaborato: A.13.SIA 4	Carta di Uso del Suolo

N° Foglio	Tot. Fogli	Formato	Scala	Tipo di documento
1	1	A0	1:25.000	Progetto Definitivo

Progettazione

Qair Italia

Proponente

ITS MEDORA Srl
via Sebastiano Catania n.317
95123 CATANIA (CT)
P. IVA 05767670879

Rappresentante legale Proponente

Emmanuel MACQUERON

Data

Maggio 2022

Progettisti

Ing. VASSALLI Quirino

Ordine degli Ingegneri Catania n. 7218 Sez. A — Dott. Ing. Quirino Vassalli — Ingegnere — Provincia di Catania

Ing. SPERANZA Carmine Antonio

Ordine degli Ingegneri Catania n. 7218 Sez. A — Dott. Ing. Speranza Carmine Antonio — Ingegnere — Provincia di Catania

Revisioni

Rev.	Data	Descrizione	Elaborato	Controllato	Approvato
00	05/2022	Emissione	DL	QV/AS/DR	QI

ITS_PTL04_A13SIA4 - carta di uso del suolo.mwd | ITS_PTL04_A13SIA4 - carta di uso del suolo.pdf

Il presente elaborato è proprietà di ITS MEDORA S.r.l. Vietata la riproduzione, modifica, trasmissione, pubblicazione, distribuzione, visualizzazione, esecuzione, esposizione o sfruttamento in qualsiasi forma o mezzo, salvo quanto espressamente autorizzato da ITS MEDORA S.r.l.