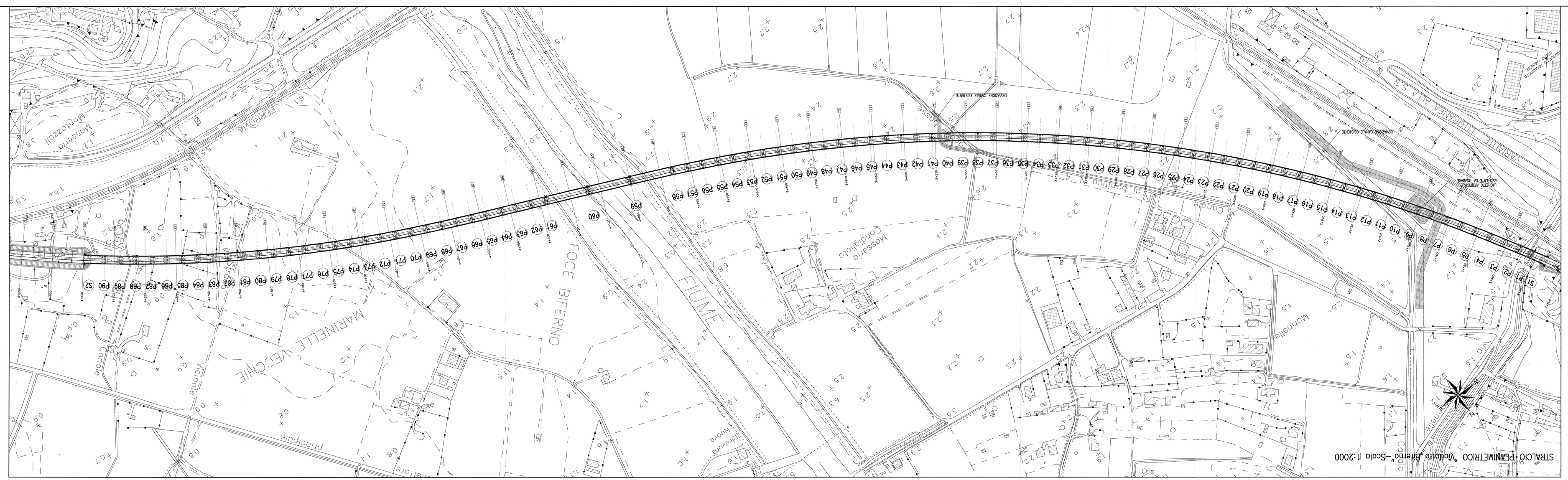

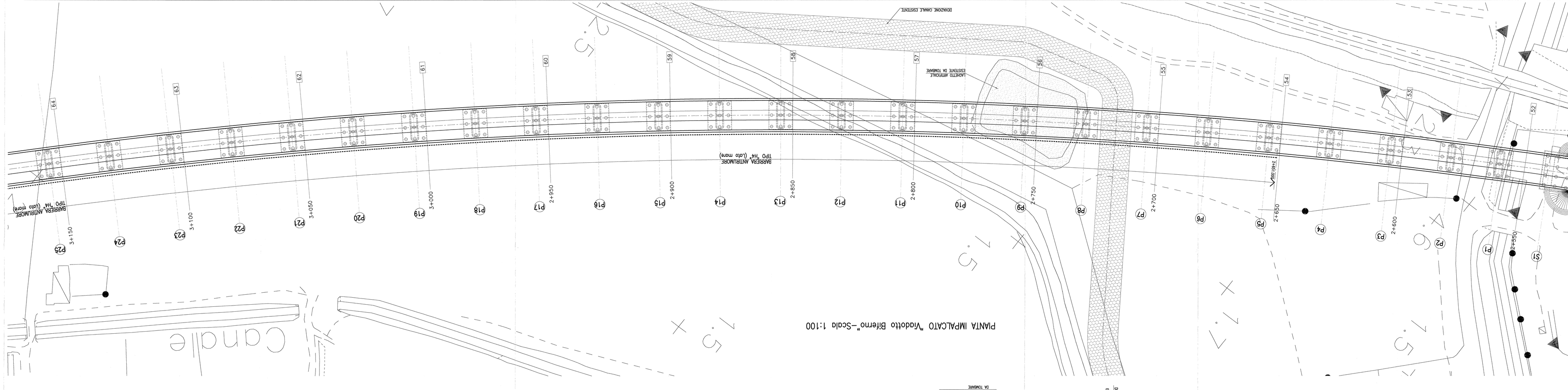

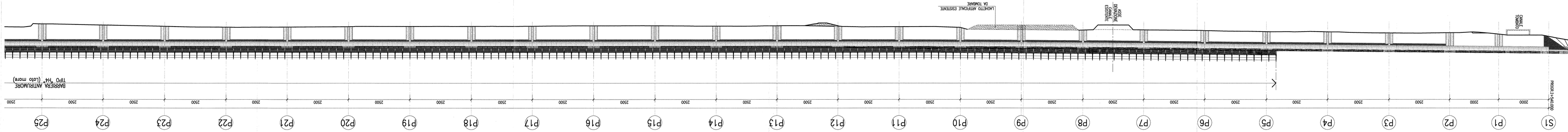

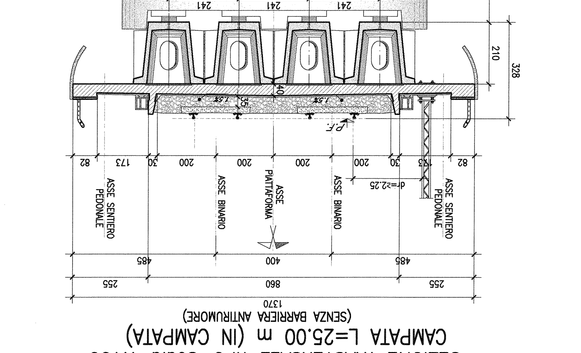

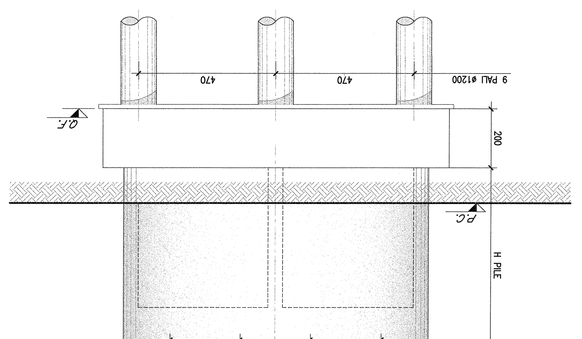

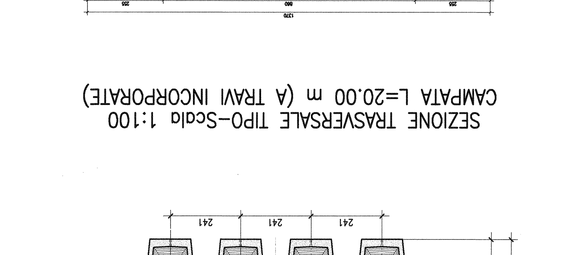

COMMITTENTE:

RFI RETE FERROVIARIA ITALIANA
GRUPPO FERROVIE DELLO STATO ITALIANE
DIREZIONE INVESTIMENTI
DIREZIONE PROGRAMMI INVESTIMENTI
DIRETTRICE SUD - PROGETTO ADRIATICA

PROGETTAZIONE:

ITALFERR
GRUPPO FERROVIE DELLO STATO ITALIANE

U.O. STRUTTURE

PROGETTO PRELIMINARE

LINEA PESCARA - BARI
RADDOPPIO TERMOLI (e) - LESINA (e)
LOTTO 02 TERMOLI-CAMPOMARINO
VI-VIADOTTI

VI01 VIADOTTO FIUME BIFERNO

Planimetria, prospetto, pianta impalcato e sezioni tipo (Tav.1 di 4)

SCALA: Varie

COMMESSA	LOTTO	FASE	ENTE	TIPO DOC.	OPERA/DISCIPLINA	PROGR.	REV.
L0 3 2	0 2	R	0 9	P Z	V I 0 1 0 0	0 0 5	A

Rev.	Descrizione	Redatto	Data	Verificato	Data	Approvato	Data
A	EMISSIONE GENERALE	G. Pesce	Giu. 2021	Giu. 2021	Giu. 2021	G. Ciro	Giu. 2021

ITALFERR S.p.A.
Direzione Tecnica
Dott. Ing. Roberto Ciuffetelli
Ordine Ingegneri Roma n. 24291

File:L0203209PZV0100005A.DWG

In Rilm.: 26

A3