

VERTICE - V6	
X	262400.000
Y	1150000.000
Q	1150000.000
Q1	1150000.000
Q2	1150000.000
R	2000.000
S	446.891
V	200
W	0.000
Z	0.000

VERTICE - V7	
X	252800.000
Y	1150000.000
Q	1150000.000
Q1	1150000.000
Q2	1150000.000
R	2000.000
S	446.891
V	200
W	0.000
Z	0.000

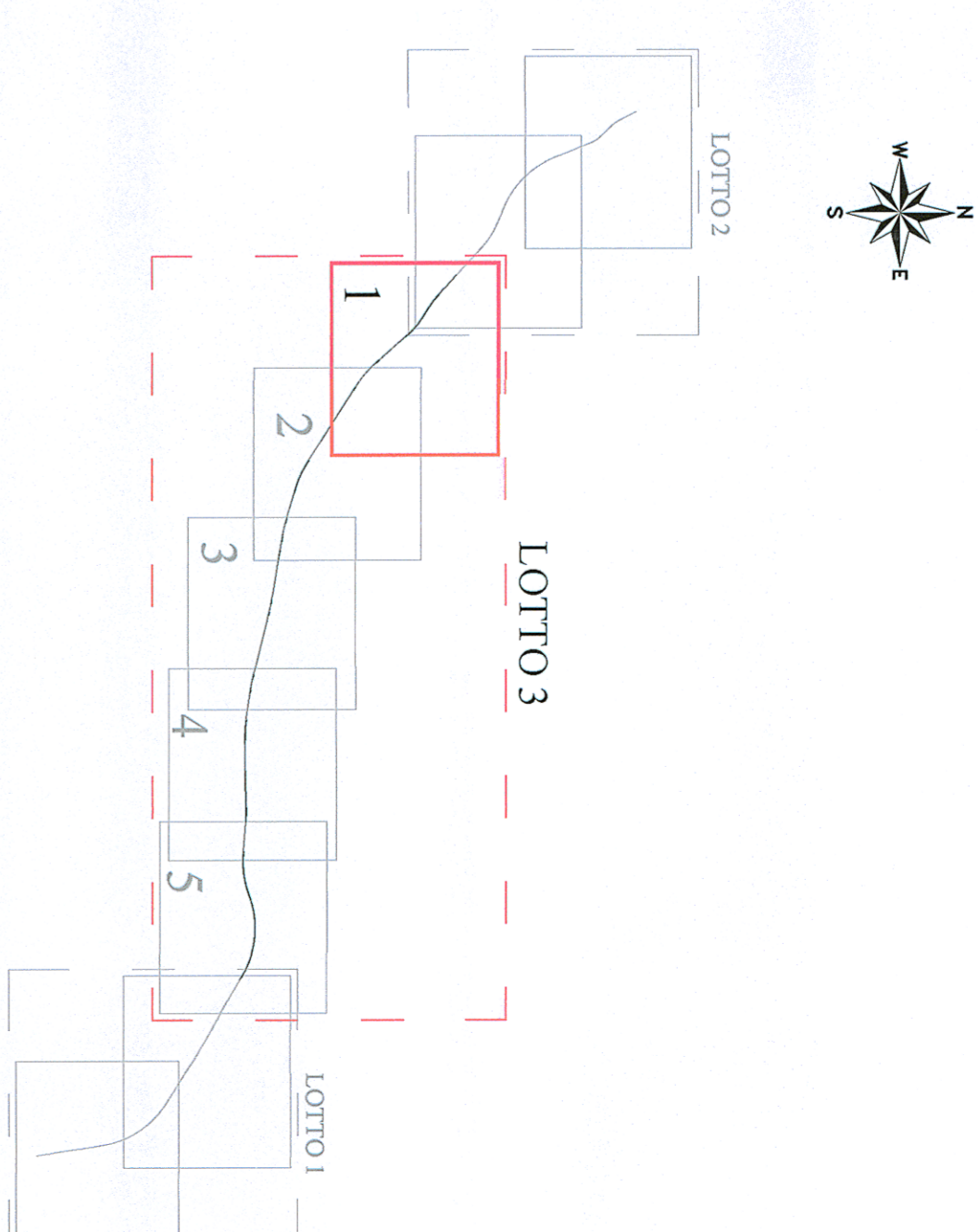
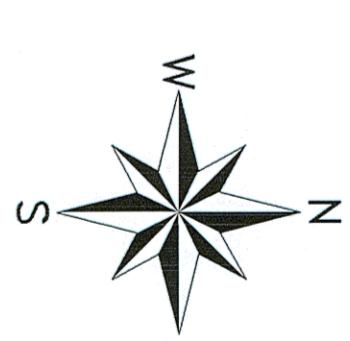

Demolizioni

COMITENTE
SRP **STRUTTURE RIFORMATE PER IL PIANO**
 GRUPPO ANNOVATI ITALIANI
 DIREZIONE INVESTIMENTI
 DIREZIONE INVESTIMENTI
 DIRETTRICE SUD - PROGETTO ADRIATICA



PROGETTAZIONE:
 U.O. PRODUZIONE SUD E ISOLE
 PROGETTO PRELIMINARE
 LINEA PESCARA - BARI
 RADDOPPIO TERMINOLI (e) - LESINA (e)
 LOTTO 03 CAMPOMARINO - RIPALTA
 IF - INFRASTRUTTURA FERROVIARIA
 Planimetria di progetto su cartografia - Tav. 1/5

SCALE
 1:5000

COMMESSA LOTTO FASE ENTE TIPO DOC ORGANIZZAZIONE PROGR. REV.

Rev.	Descrizione	Redatto	Data	Verificato	Data	Approvato	Data	Autore	Data
A	ESPOSIZIONE PRELIMINARE	7/1/2014	02/01/2014	[Signature]	02/01/2014	[Signature]	02/01/2014	[Signature]	02/01/2014
B	ESPOSIZIONE PRELIMINARE	7/1/2014	02/01/2014	[Signature]	02/01/2014	[Signature]	02/01/2014	[Signature]	02/01/2014

