

VERTICE - V7	
X	2523723,882
Y	714243,110
Z	11,811224
D	10,7446172
E	10,7446172
R	3000,000
S	713,248
N	200,000
V	0,158
VI	0,000000
II	0,000000

VERTICE - V8	
X	2523723,882
Y	714243,110
Z	11,811224
D	10,7446172
E	10,7446172
R	3000,000
S	713,248
N	200,000
V	0,158
VI	0,000000
II	0,000000

VERTICE - V9	
X	2523723,882
Y	714243,110
Z	11,811224
D	10,7446172
E	10,7446172
R	3000,000
S	713,248
N	200,000
V	0,158
VI	0,000000
II	0,000000

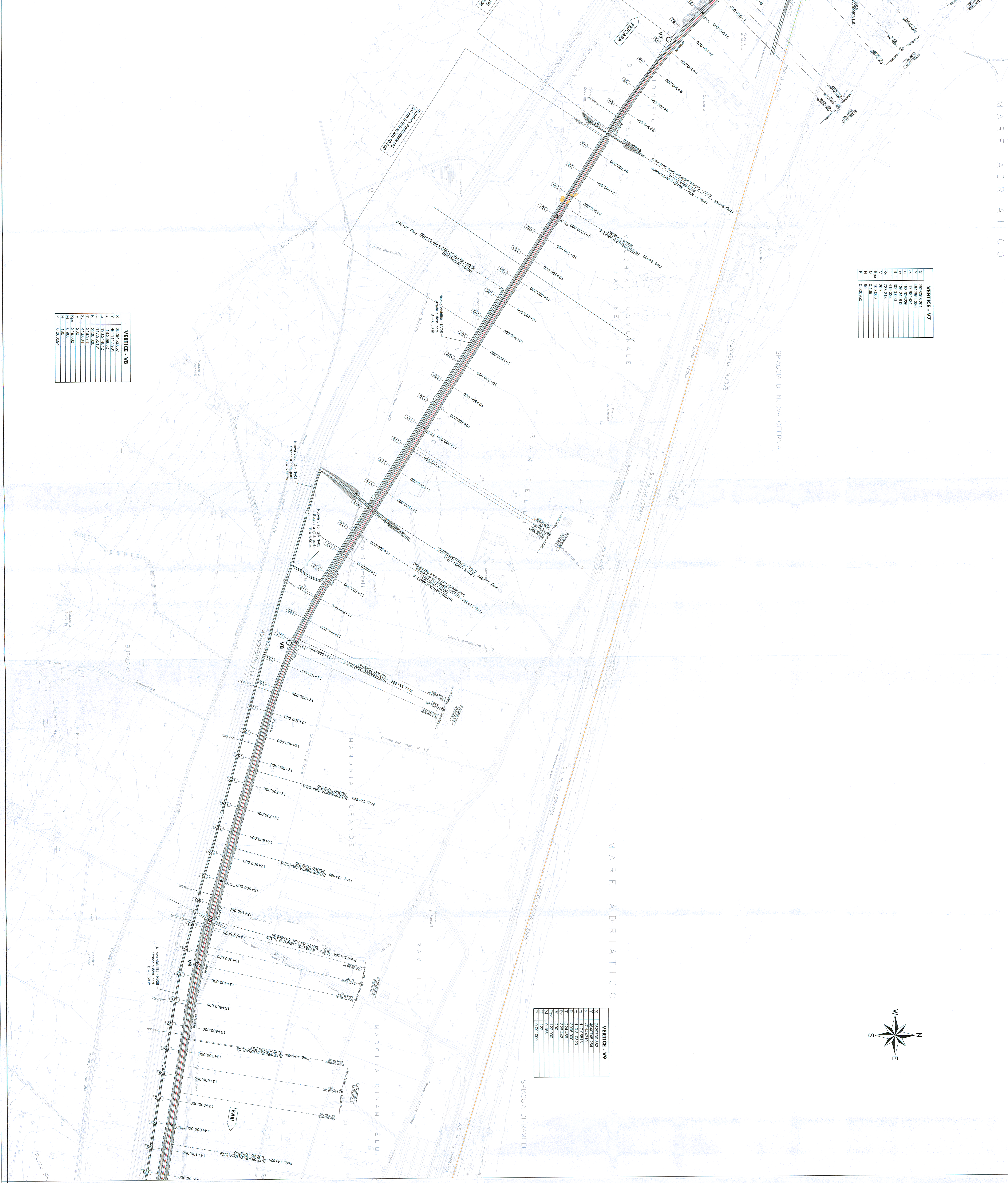
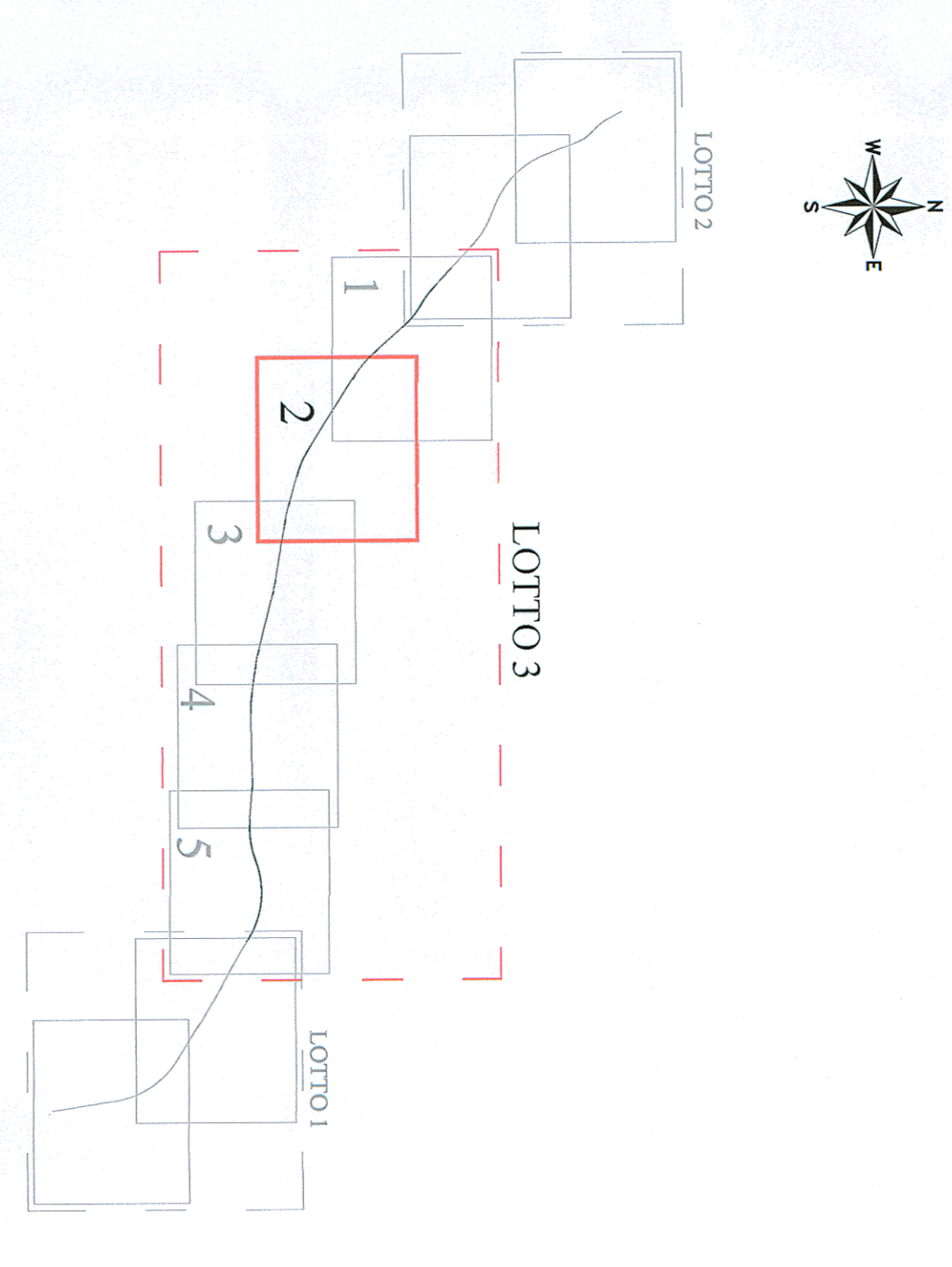
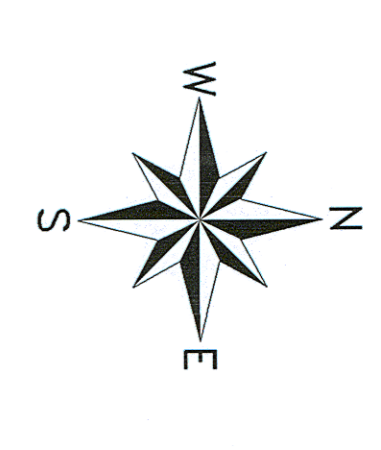

COMITENTE:

SRP
Società per Azioni
GRUPPO FERROVIE DEL SUD ITALIANO
DIREZIONE INVESTIMENTI
DIREZIONE INVESTIMENTI
DIRETTORE SUD - PROGETTO ADRIATICO

PROGETTAZIONE:

ITALFER
Società per Azioni
GRUPPO FERROVIE DEL SUD ITALIANO

U.O. PRODUZIONE SUD E ISOLE

PROGETTO PRELIMINARE

LINEA PESCARA - BARI

RADDOPPIO TERMOLI (e) - LESINA (e)

LOTTO 03 CAMPOMARINO - RIPALTA

IF - INFRASTRUTTURA FERROVIARIA

Planimetria di progetto su cartografia - Tav. 2/15

SCALA: **1:5000**

CONFERMA LOTTO FARE ENTR. TIPO COC. OPERAZIONALE PRECORR. PER:

L 0 3 2 0 3 R 7 8 P 5 I F 0 0 0 1 0 0 2 B

A	Divisione	Reddito	Data	Verificato	Data	Approvato	Data	Autore	Data
B	SISTEMI ELETTRICI		10/2011				10/2011		
B	STRUTTURE FERROVIARIE		10/2011				10/2011		

IN FIRMATA