

**Legenda**

<b>IMPIANTO IN PROGETTO</b>	<b>CARTA DELLA SENSIBILITA' ECOLOGICA</b>	<b>LIMITI AMMINISTRATIVI</b>
<ul style="list-style-type: none"> <li> Stazione "Raddusa 380"</li> <li> Cabina utente 30/150 kV</li> <li> Area impianto</li> <li> Elettrodotto 150 kV</li> <li> Cavidotto 30 kV</li> <li> Cavidotto interno</li> </ul>	<ul style="list-style-type: none"> <li> Bassa</li> <li> Media</li> <li> Alta</li> <li> Molto alta</li> </ul>	<ul style="list-style-type: none"> <li> Località Principali</li> <li> Limite Comunale</li> <li> Limite Provinciale</li> </ul>

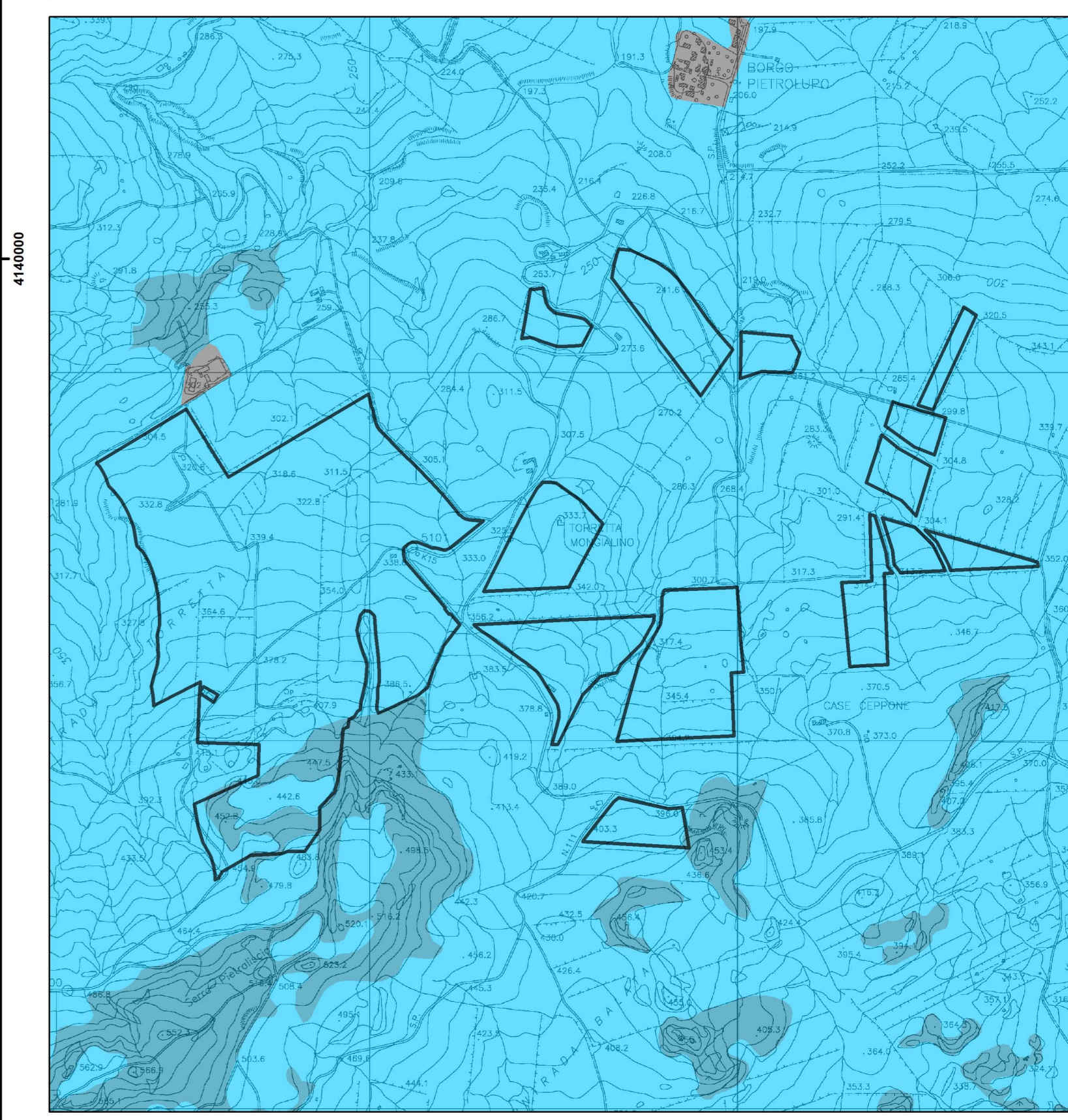

<span style="font-size: small; vertical-align: middle;">Regione SICILIA</span>	<span style="font-size: small; vertical-align: middle;">Provincia CATANIA</span>																		
<p><b>PROGETTO PER LA REALIZZAZIONE DI UN PARCO AGRIVOLTAICO E DELLE RELATIVE OPERE DI CONNESSIONE ALLA RTN</b></p> <p style="font-size: x-small;">Comune di Mineo Località: "Contrada Torretta" - "Torretta Mangiatina"</p>																			
<p><b>A. PROGETTO DEFINITIVO DELL'IMPIANTO, DELLE OPERE CONNESSE E DELLE INFRASTRUTTURE INDISPENSABILI</b></p> <p style="font-size: x-small;">ELABORATI GRAFICI</p>																			
<p>Codice: PTL04    Autorizzazione Unica ai sensi del D. Lgs 387/2003 e D. Lgs 152/2006</p>																			
<p><b>A. 13. SIA 6</b>    Carta della Sensibilità Ecologica</p>																			
<p>N° Foglio    Tot. Fogli    Formato    Scala    Tipo di documento</p>	<p>1    1    A0    1:25.000    Progetto Definitivo</p>																		
<p><b>Progettazione</b></p> <p style="font-size: large; font-weight: bold; color: blue;">Qair</p> <p style="font-size: x-small;">Italia</p>	<p><b>Progettisti</b></p> <p>Ing. VASSALLI Quirino</p>																		
<p><b>Proponente</b></p> <p style="font-size: large; font-weight: bold; color: blue;">ITS Medora</p> <p style="font-size: x-small;">ITS MEDORA Srl via Sebastiano Catania n.317 95123 CATANIA (CT) P. IVA 05767670879</p>	<p><b>Ing. SPERANZA Carmine Antonio</b></p>																		
<p><b>Rappresentante legale Proponente</b></p> <p>Emmanuel MACQUERON</p>																			
<p><b>Data</b></p> <p>Maggio 2022</p>																			
<table border="1" style="width: 100%; border-collapse: collapse;"> <thead> <tr> <th>Rev.</th> <th>Data</th> <th>Descrizione</th> <th>Elaborato</th> <th>Controllato</th> <th>Approvato</th> </tr> </thead> <tbody> <tr> <td>01</td> <td>05/2022</td> <td>Emissione</td> <td>EM</td> <td>QV/AS/DR</td> <td>IG</td> </tr> <tr> <td> </td> <td> </td> <td> </td> <td> </td> <td> </td> <td> </td> </tr> </tbody> </table>		Rev.	Data	Descrizione	Elaborato	Controllato	Approvato	01	05/2022	Emissione	EM	QV/AS/DR	IG						
Rev.	Data	Descrizione	Elaborato	Controllato	Approvato														
01	05/2022	Emissione	EM	QV/AS/DR	IG														
<p>ITS_PTD4_A13566 - carta della sensibilità ecologica.mxd    ITS_PTD4_A13566 - carta della sensibilità ecologica.pdf</p> <p>ITS MEDORA S.r.l. - Via S. Catania, 317 - 95123 Catania (CT) - Italia - Tel. (+39) 0971.283416 - P.I. 05767670879 - pec: itsmedora@pec.it</p>																			