



VERTICE - V11

X	2583316.891
Y	4635562.973
Z	6.654141
U	118.653241
V	3426.0200
W	178.487
X	200.541
Y	0.009
Z	0.00924

VERTICE - V12

X	2584475.749
Y	4635922.978
Z	108.991000
U	96.437191
V	174.564
W	200.587
X	138.000
Y	180
Z	0.009583

VERTICE - V13

X	2584475.749
Y	4635922.973
Z	108.991000
U	96.437191
V	174.564
W	200.587
X	138.000
Y	180
Z	0.009583

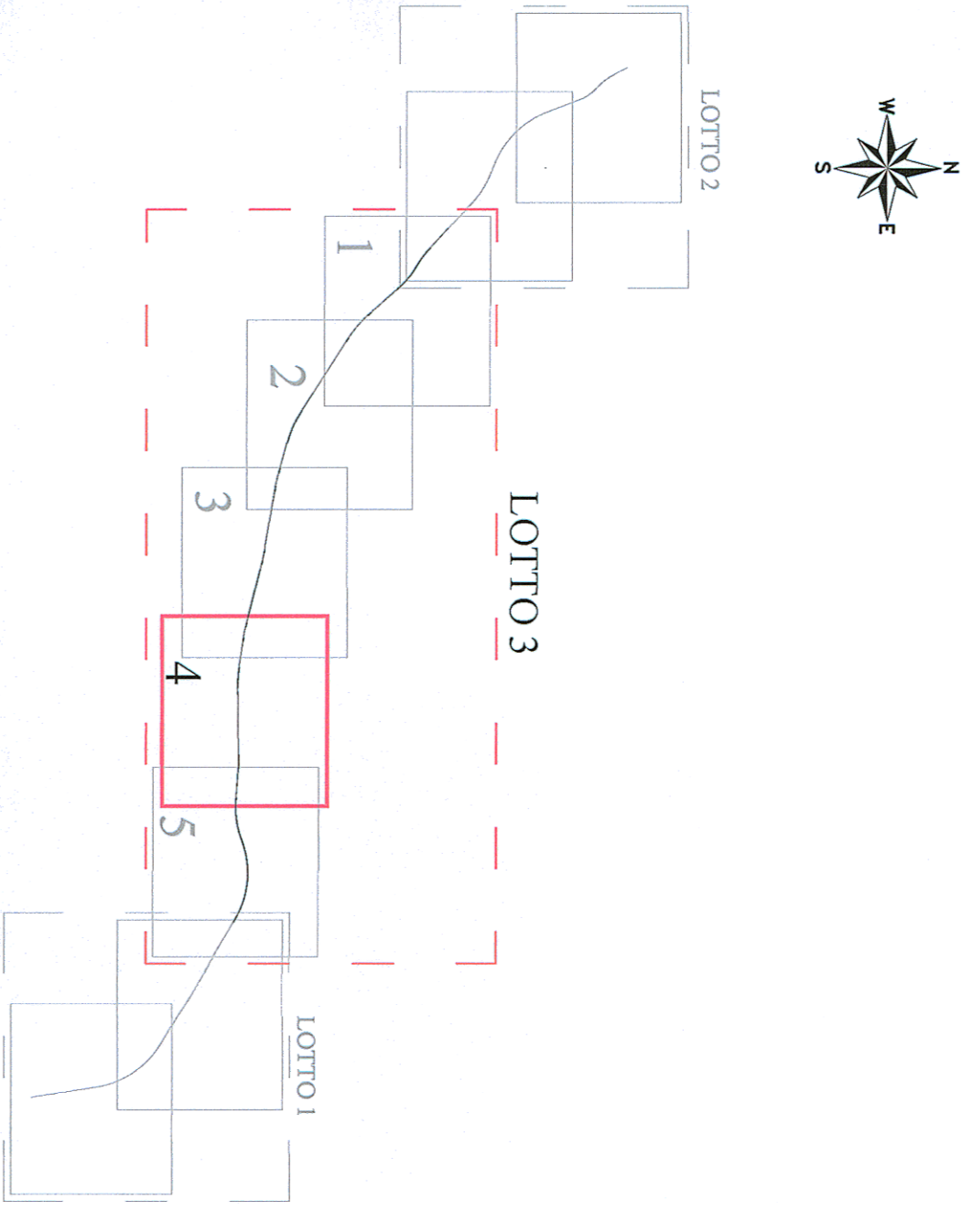
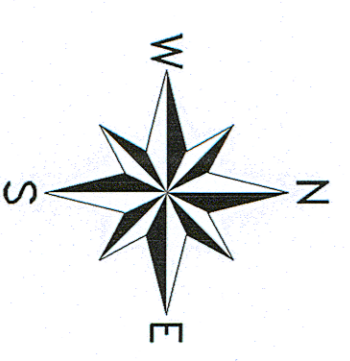

COMMITTENTE:
IRIS
 INFRASTRUTTURE FERROVIARIE ITALIANE
 DIREZIONE INVESTIMENTI
 DIREZIONE PROGRAMMI INVESTIMENTI
 DIRETTRICE SUD - PROGETTO ADRIATICA

PROGETTATORE:
ITALFER
 GRUPPO FERROVIARIO ITALIANO

U.O. PRODUZIONE SUD E ISOLE
PROGETTO PRELIMINARE
 LINEA PESCARA - BARI
 RADDOPPIO TERMINI (e) - LESINA (e)
 LOTTO 03 CAMPOMARINO - RIPALTA
 IF - INFRASTRUTTURAZIONE FERROVIARIA

Planimetria di progetto su cartografia - Tav. 4/5

SCALA
 1:5000

Rev.	Descrizione	Inteso	Data	Verificato	Data	Approvato	Data	Autore	Data
A	ESPOSIZIONE	1/2/2017	1/2/2017	[Signature]	1/2/2017	[Signature]	1/2/2017	[Signature]	1/2/2017
B	ESPOSIZIONE	1/2/2017	1/2/2017	[Signature]	1/2/2017	[Signature]	1/2/2017	[Signature]	1/2/2017

CONMESSA LOTTO FARE ENTE TRIO DOC OPERAZIONE PLAN PROGR. REV.
 L 0 3 2 0 5 R 7 8 P 5 I 0 0 0 1 0 4 0

FILE: I:\03\03\03\78\F500\001\001\X\MV3