

Legenda

Stazione "Raddusa 380"	CARTA DELLA FRAGILITA' AMBIENTALE	LIMITI AMMINISTRATIVI
Cabina utente 30/150 kV	Bassa	Località Principali
Area impianto	Media	Limite Comunale
Elettrodotto 150 kV	Alta	Limite Provinciale
Cavidotto 30 kV	Molto alta	
Cavidotto interno		

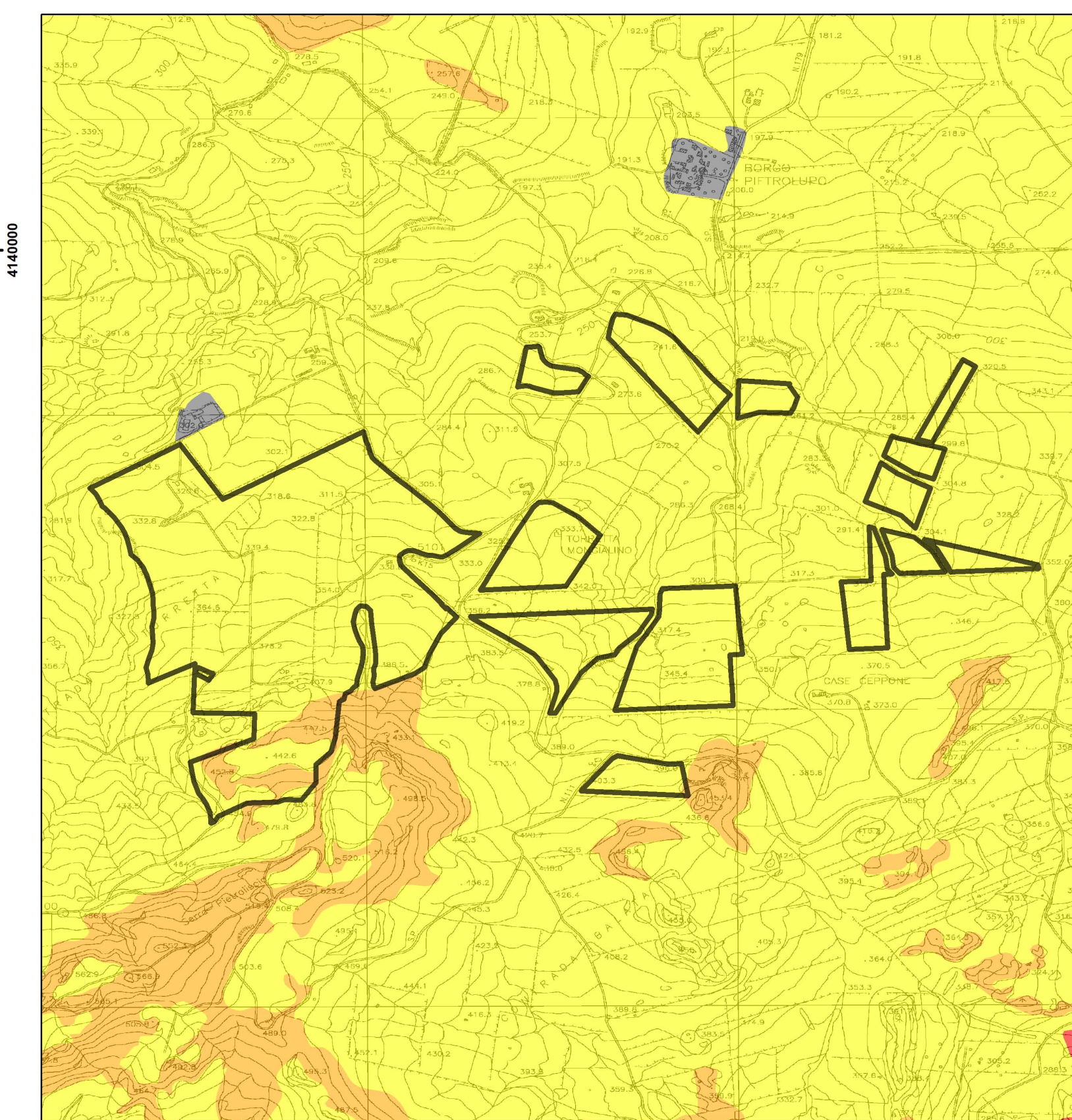

Regione SICILIA		Provincia CATANIA													
PROGETTO PER LA REALIZZAZIONE DI UN PARCO AGRIVOLTAICO E DELLE RELATIVE OPERE DI CONNESSIONE ALLA RTN															
Comune di Mineo Località: "Contrada Torretta" - "Torretta Mangalino"															
A. PROGETTO DEFINITIVO DELL'IMPIANTO, DELLE OPERE CONNESSE E DELLE INFRASTRUTTURE INDISPENSABILI															
ELABORATI GRAFICI															
Codice:	PTL04	Autorizzazione Unica ai sensi del D. Lgs 387/2003 e D. Lgs 152/2006													
N° elaborato:	A.13.SIA 8	Carta della Fragilità Ambientale													
N° Foglio:	1	Formato:	AO												
Tot. Fogli:	1	Scala:	1:25.000												
		Tipo di documento													
		Progetto Definitivo													
Progettazione Qair Italia		Progettisti Ing. VASSALLI Quirino													
Proponente ITS Medora Srl via Sebastiano Catania n.317 95123 CATANIA (CT) P. IVA 05767670879		Ing. SPERANZA Carmine Antonio													
Rappresentante legale Proponente Emmanuel MACQUERON		Ing. SPERANZA Carmine Antonio													
Data Maggio 2022															
<table border="1"> <thead> <tr> <th>Rev.</th> <th>Data</th> <th>Descrizione</th> <th>Elaborato</th> <th>Controllato</th> <th>Approvato</th> </tr> </thead> <tbody> <tr> <td>00</td> <td>05/2022</td> <td>Emissione</td> <td>DL</td> <td>QV/AG/DM</td> <td>IG</td> </tr> </tbody> </table>				Rev.	Data	Descrizione	Elaborato	Controllato	Approvato	00	05/2022	Emissione	DL	QV/AG/DM	IG
Rev.	Data	Descrizione	Elaborato	Controllato	Approvato										
00	05/2022	Emissione	DL	QV/AG/DM	IG										
<small>ITS_PTL04_A13558 - carta della fragilità ambientale.mxd ITS_PTL04_A13558 - carta della fragilità ambientale.pdf</small> ITS MEDORA S.r.l. - Via S. Catania, 317 - 95123 Catania (CT) - Italia - Tel. (+39) 0971.283416 - FI. 05767670879 - pec: itsmedora@pec.it															