

- Vincolo Archeologico - Regio Tratturo Pescasseroli - Cervella e Tratturo Foggia - Camporeale
- Regio Tratturo Pescasseroli - Cervella
- Tratturo Foggia - Camporeale
- Maseria
- Torri - (di interesse storico e architettonico)
- Taverne - agglufamenti
- Vincolo Archeologico
- (*) ARTT - L. D.M. del vincolo
- (A) Art. 1 e 3 - L. 1089/98 - D.M. 25.11.77
- (B) Art. 1 e 3 - L. 1089/98 - D.M. 02.02.82
- (C) Art. 21 - L. 1089/98 - D.M. 25.11.91
- (D) Art. 4 - L. 1089/98 - D.M. 28.03.95
- (E) Art. 21 - L. 1089/98 - D.M. 05.01.95
- (F) Art. 21 - L. 1089/98 - D.M. 17.04.97
- (G) Art. 1 e 3 - L. 1089/98 - D.M. 20.03.99
- (H) Art. 1 e 3 - L. 1089/98 - D.M. 26.05.99
- (I) Art. 1 - 3 e 21 - L. 1089/98 - D.M. 13.08.98
- e) Reti ed impianti tecnologici
 - Metanodotto Snam - derivazione per Girominardina-Ariano Iripino
 - Elettrodoto BN-FG 300kV
- f) Sistema della mobilità
 - Previsione asse di collegamento Valle Ulla-camporeale-Fiano (Progetto approvato con accordo di programma - delib. C.C. n° 56 del 01/06/2007)
 - Previsione asse di collegamento Valle Ulla-camporeale-Fiano (Tracciato indicativo)
 - Viabilità di potenziamento
 - Viabilità di progetto
 - Ferrovie (Benevento - Foggia)
 - Fascia di rispetto della viabilità
 - Fascia di rispetto della ferrovia
- g) Sistema ambientale
 - Limite Autorità di Bacino: Lila-Vulturno-Giugliano e Cervaro (Autorità di Bacino della Puglia)
 - Fascia di rispetto fluviale ex L.R. 1482 e succ. mod. int. "nt. 50 per i fiumi (a quota inferiore mt. 500 s.l.m.) e mt. 10 per i torrenti"
 - Fascia di rispetto fluviale ex art. 142, co. 1, lett. c), Dlgs n° 42 del 22/01/04 (ex L. 431/85) mt. 150
 - Individuazione delle aree per la realizzazione di impianti di produzione di energia elettrica da fonte rinnovabile (Delibera C.C. n. 20 del 05/03/2007 - Approvazione Piano Energetico)
 - Fascia di rispetto cimiteriale - mt. 50 - cit. art. 68 del 18/12/2007 - Piani ASL AVI del 18/03/2009 (nota prot. 16722/2009 del 30/04/2009)
 - Fascia di rispetto dai depuratori
 - Fascia di rispetto aree archeologiche
 - Vincolo di destinazione "Positive Turismo" (ai sensi dell'art. 2 della L.R. n° 15 del 28/11/2000)
 - Ripulificazione Urbana - Contratto di Quartiere II
 - Perimetro Parco Urbano "Parco Castello"
 - Un albero per ogni neonato (L.R. 1492)
 - Cave
 - Consparsi estrattivi
 - Cave dismesse

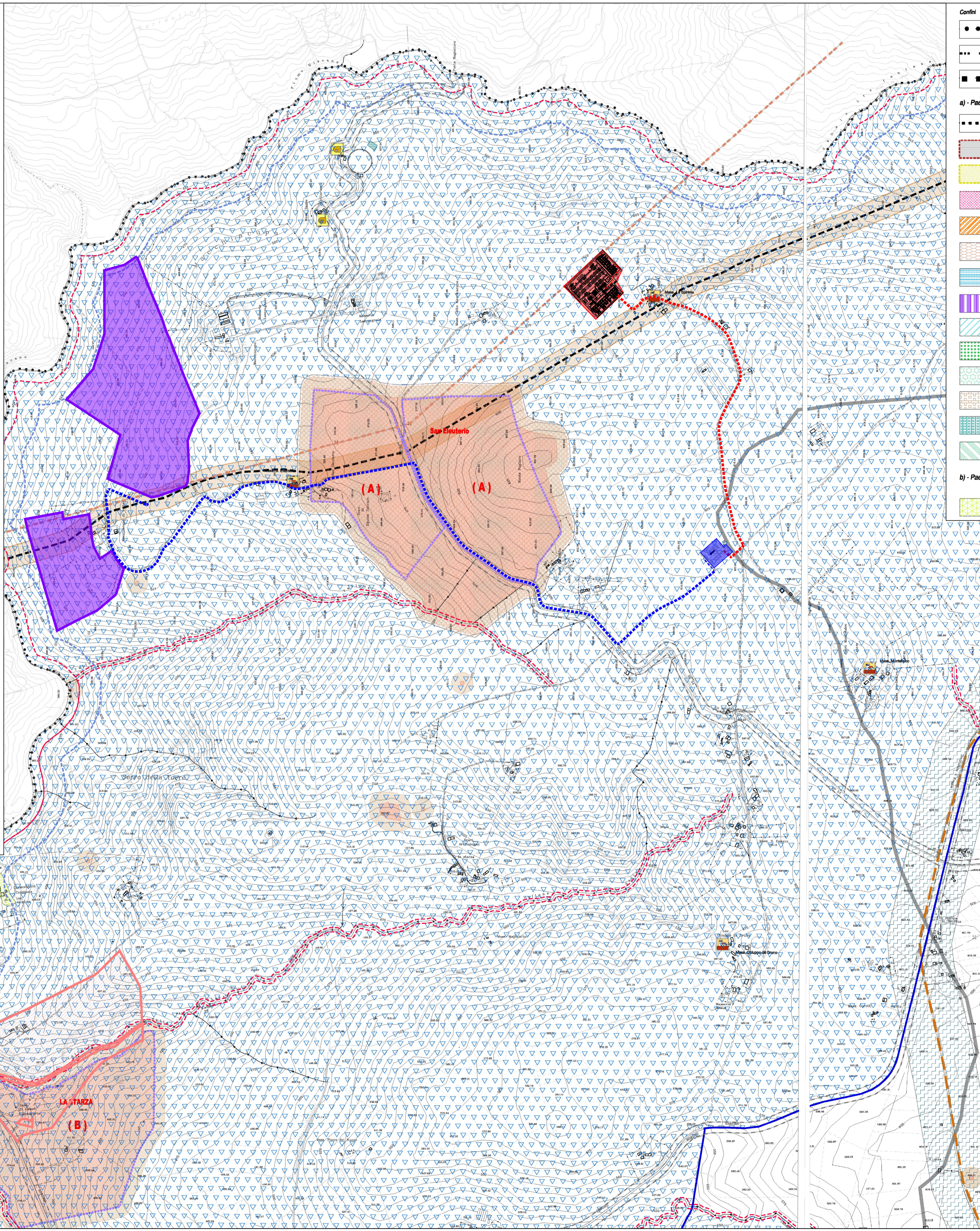

- ### LEGENDA
- Confini**
- Confini comunali
 - Confini provinciali
 - Confini regionali
- a) - Paesaggio urbanizzato e semi-urbanizzato (urbano, periurbano e marginale)**
- Ambiti urbani disciplinati mediante strumenti urbanistici attuativi
 - Zona A - Centro antico
 - Zona A1 - Centro storico
 - Zona B1 - Riqualificazione del centro urbano consolidato
 - Zona B2 - Completamento del tessuto moderno
 - Zona B3 - Completamento rado del tessuto marginale periurbano
 - Zona C1 - Espansione residenziale
 - Zona Cp - Espansione residenziale pubblica
 - Zona E8 - Agricola di salvaguardia periurbana
 - Zona P1 - Parco urbano e verde vivo
 - Zona P2 - Parco urbano d'interesse Regionale "Parco Castello"
 - Zona T - Turistica residenziale
 - Zona T1 - Turistica alberghiera
 - Zona V1 - Verde di tutela ambientale
- b) - Paesaggio rurale aperto (nuclei ed insediamenti extraurbani, campo aperto)**
- Zona D - Produttiva consolidata (PIP Camporeale)
- c) - Attrezzature e servizi (pubblici e privati)**
- Zona F1 - Attrezzature comunali pubbliche e di uso pubblico
 - Zona F2 - Attrezzature di interesse territoriale
 - Zona F3 - Attrezzature religiose (L.R. 5/3/1990 n° 9)
 - Zona F4 - Attrezzature private di interesse collettivo
 - Zona F5 - Attrezzature cimiteriali
 - Zona F6 - Attrezzature ecoambientali (depuratori, serbatoi, antenne ecc.)
 - Zona F7 - Attrezzature fieristiche e turistiche
- d) Sistema insediativo, Storico e Ambientale**
- Area archeologiche
 - Via Traiana (114 - 119 d.c.)
 - Vincolo Paesaggistico e ambientale

- Area Impianto fotovoltaico
- Elettrodotto MT
- Elettrodotto AT
- SSE RTN
- SSE Utente MT/AT

REGIONE CAMPANIA
PROVINCIA DI AVELLINO

Progetto per la realizzazione di un impianto fotovoltaico sito nel Comune di Ariano Irpino (AV) Località "Macchiacupa di Sotto"

COMUNE DI ARIANO IRPINO

COMMITTENTE
Helios Two s.r.l.
Via Giovanni Boccaccio, 7 - 20123 Milano
p.iva 16243081003

PROGETTAZIONE
Leukos | **Horus** | **FDGL**
LEUKOS Consorzio Stabile | HORUS Green Energy Investment | FDGL s.r.l.
Via Giuseppe Mengoni n. 4 | Viale Parioli n. 10 | Via Ferrera n. 39
20121 Milano | 00197 Roma | 83100 Avellino
www.leukos.org | www.horus.it | www.fdgl.it

Progettista:
Ing. Fabrizio Davide

Collaboratori:
Ing. Mario Lucadamo
Ing. Angelo Mazza

PROGETTO DEFINITIVO

Elaborato:
SIA-TAV.03A - Sistema vincolistico PUC

SCALA	1:10.000	DATA	06/2022	FORMATO STAMPA	A1
REDDATO	APPROVATO	DESCRIZIONE E REVISIONE DOCUMENTO	DATA:	REV.N°	