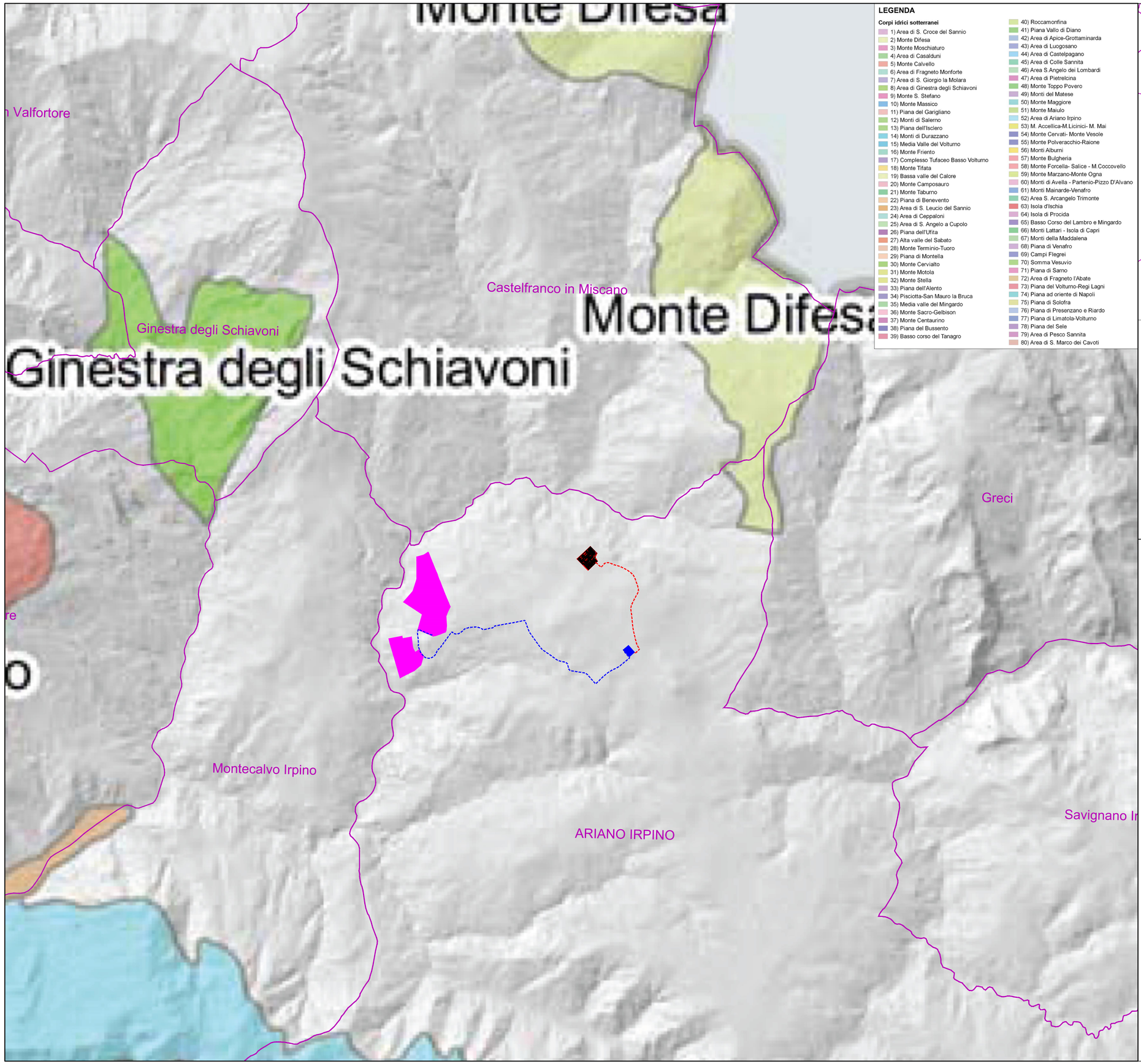

LEGENDA

Corpi idrici sotterranei

1) Area di S. Croce del Sannio
2) Monte Difesa
3) Monte Moschiaturo
4) Area di Casalduni
5) Monte Calvello
6) Area di Fragneto Monforte
7) Area di S. Giorgio la Molara
8) Area di Ginestra degli Schiavoni
9) Monte S. Stefano
10) Monte Massico
11) Piana del Garigliano
12) Monti di Salerno
13) Piana dell'Isclero
14) Monti di Durazzano
15) Media Valle del Volturno
16) Monte Friento
17) Complesso Tufaceo Basso Volturno
18) Monte Tifata
19) Bassa valle del Calore
20) Monte Camposauro
21) Monte Taburno
22) Piana di Benevento
23) Area di S. Leucio del Sannio
24) Area di Ceppaloni
25) Area di S. Angelo a Cupolo
26) Piana dell'Ufita
27) Alta valle del Sabato
28) Monte Terminio-Tuoro
29) Piana di Montella
30) Monte Cervialto
31) Monte Motola
32) Monte Stella
33) Piana dell'Alento
34) Pisciotta-San Mauro la Bruca
35) Media valle del Mingardo
36) Monte Sacro-Gelbison
37) Monte Centaurino
38) Piana del Bussento
39) Basso corso del Tanagro
40) Roccamonfina
41) Piana Vallo di Diano
42) Area di Apice-Grottaminarda
43) Area di Luogosano
44) Area di Castelpagano
45) Area di Colle Sannita
46) Area S.Angelo dei Lombardi
47) Area di Pietrelcina
48) Monte Toppo Povero
49) Monti del Matese
50) Monte Maggiore
51) Monte Maiulo
52) Area di Ariano Irpino
53) M. Accellica-M.Licinici- M. Mai
54) Monte Cervati- Monte Vesole
55) Monte Polveracchio-Raione
56) Monti Alburni
57) Monte Bulgheria
58) Monte Forcella- Salice - M.Coccovello
59) Monte Marzano-Monte Ogna
60) Monti di Avella - Partenio-Pizzo D'Alvano
61) Monti Mainarde-Venafro
62) Area S. Arcangelo Trimonte
63) Isola d'Ischia
64) Isola di Procida
65) Basso Corso del Lambro e Mingardo
66) Monti Lattari - Isola di Capri
67) Monti della Maddalena
68) Piana di Venafro
69) Campi Flegrei
70) Somma Vesuvio
71) Piana di Sarno
72) Area di Fragneto l'Abate
73) Piana del Volturno-Regi Lagni
74) Piana ad oriente di Napoli
75) Piana di Solofra
76) Piana di Presenzano e Riardo
77) Piana di Limatola-Volturno
78) Piana del Sele
79) Area di Pesco Sannita
80) Area di S. Marco dei Cavoti

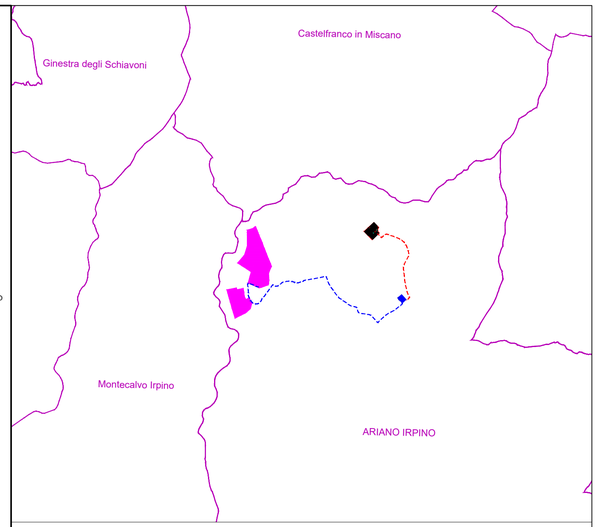

LEGENDA:

- Area Impianto fotovoltaico
- Elettrodotto MT
- Elettrodotto AT
- SSE RTN
- SSE Utente MT/AT

REGIONE CAMPANIA
PROVINCIA DI AVELLINO

Progetto per la realizzazione di un impianto fotovoltaico sito nel Comune di Ariano Irpino (AV)
Località "Macchiacupa di Sotto"

COMUNE DI ARIANO IRPINO

COMMITTENTE

Helios Two s.r.l.
Via Giovanni Boccaccio, 7 - 20123 Milano
p.iva 16243081003

PROGETTAZIONE

LEUKOS Consorzio Stabile
Via Giuseppe Mengoni n. 4
20121 Milano
www.leukos.org

Horus Green Energy Investment
Viale Parioli n. 10
00197 Roma

FDGL s.r.l.
Via Ferriera n. 39
83100 Avellino
www.fdgl.it

Firmato digitalmente da: DAVIDDE FABRIZIO
Data: 09/08/2022 17:38:34

Progettista:
Ing. Fabrizio Davidde

Collaboratori:
Ing. Mario Lucadamo
Ing. Angelo Mazza

PROGETTO DEFINITIVO

Elaborato:

SIA-TAV.05A - Piano di Tutela delle Acque

Signed 08/08/2022

SCALA	DATA	FORMATO STAMPA
1:25.000	06/2022	A1

REDATTO	APPROVATO	DESCRIZIONE E REVISIONE DOCUMENTO	DATA:	REV.N°