



Committente: **Selva Wind Srl**
Via Sardegna, 40
00187 Roma
selvawindsrl@cert.studiopirola.com

Titolo del Progetto: **Parco Eolico Selva Wind sito nel Comune di Enna**

Documento: **Inquadramento rispetto agli strumenti urbanistici comunali**
N° Documento: **IT-VesSEL-BFP-ENV-DW-002**
Scala: **1:20.000** Foglio: **1/3**

Progettista: **BFP**
Tecnico: **ing. Danilo POMPONIO**
Collaborazioni:
ing. Milena MIGLIORICO
ing. Giulia CARRELLA
ing. Tommaso MANCINI
ing. Fabio MASTROSERIO
ing. Martina LAPENNA
ing. Alessia NASCENTE
ing. Mariano MARSEGGLIA
ing. Giuseppe Federico ZINGARELLI
ing. Dioniso STAFFIERI
Responsabile commessa:
ing. Danilo POMPONIO

REV.	DATA	DESCRIZIONE	DISEGNATO	CONTROLLATO	APPROVATO
01	15/12/2022	Emissione	Napiccone	Migliorico	Pomponio
02					
03					
04					
05					

- LEGENDA**
- Aerogeneratore e piazzola definitiva
 - Piazzola temporanea di montaggio
 - Cavidotto interno AT
 - Cavidotto esterno AT
 - Viabilità da adeguare
 - Viabilità di nuova realizzazione
 - Cavidotto AT
 - Cabina utente
 - Stazione Tema
 - Limiti comunali

Piano Regolatore Generale di Enna
Adeguamento alla Delibera di adozione del Commissario ad Acta n. 108 del 05 dicembre 2017

- | | |
|--|--|
| CONFINE COMUNALE | SICZPS |
| CONFINE PROVINCIALE | AREE INTERESSATE DA FENOMENI DI NATURA COSTRUTTA, EDIFICAZIONE E CIRCOLAZIONE A RAGGIORAMENTO |
| BENI MONUMENTALI E DI INTERESSE STORICO-AMBIENTALE | AREE NON RICAMBIALI PER UNO DEI PERICOLI (URTA ELEVATO O IN UNO DEI RAGGIORAMENTI) (SAL, SA, SA, SA, SA, SA, SA, SA) |
| CENTRO STORICO, Z.T.O. A | VINCOLO ARCHEOLOGICO |
| Z.T.O. BA | LIMITI FASCIA DI RISPETTO DEI FUMI E DEI LAGHI |
| Z.T.O. BB | RISERVE NATURALI |
| Z.T.O. BR | VINCOLO ETNO-ANTROPOLGICO |
| Z.T.O. C1 | AREE BOSCHIVE |
| Z.T.O. C2 | LIMITI FASCIA DI RISPETTO DEL CIMITERO (R. 300) E DEL DEPURATORE (R. 100) |
| Z.T.O. C21 | LIMITI FASCIA DI RISPETTO DEI BOSCHI |
| Z.T.O. C22 | ATTREZZATURE DI INTERESSE GENERALE |
| Z.T.O. CT | DISCARICA |
| AREE NORMATE DAL PRG VIGENTE | PARCHI URBANI E SUBURBANI |
| ATTIVITA' ARTIGIANALI | PARCHI |
| ATTIVITA' INDUSTRIALI | SERVIZI DI INTERESSE LOCALE |
| ATTIVITA' COMMERCIALI | VERDE PUBBLICO E ATTREZZATO |
| ATTIVITA' ORIZZONTALI | POLI INTERMODALI |
| AREA ASI | VIABILITA' DI PROGETTO |
| VINCOLO DI CONTIGUITA' | |

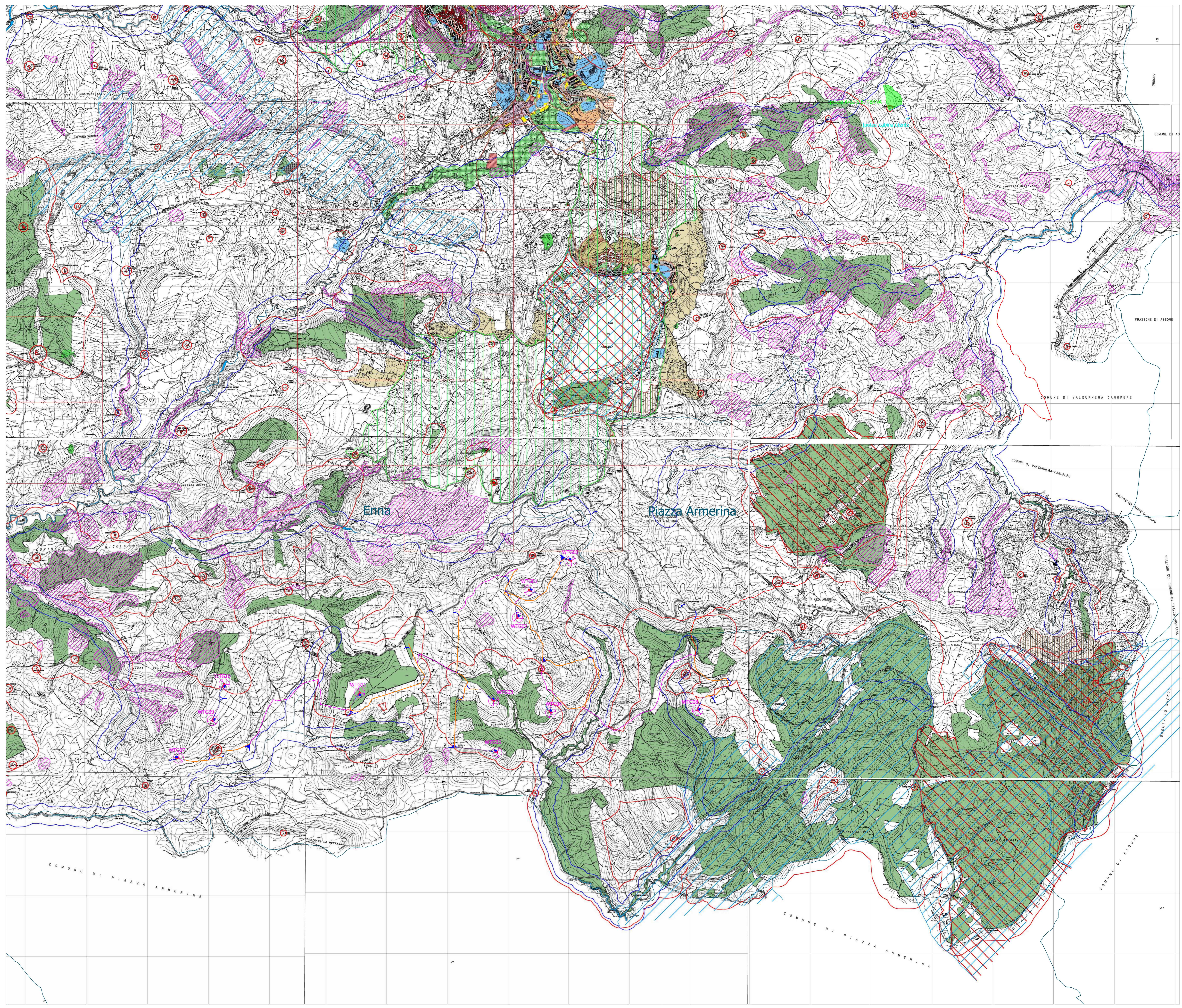



Comittente:
Selva Wind Srl
Via Sardegna, 40
00187 Roma
selvawindsrl@cert.studiopirola.com

Titolo del Progetto:
Parco Eolico Selva Wind sito nel Comune di Enna

Documento:
Inquadramento rispetto agli strumenti urbanistici comunali

N° Documento:
IT-VesSEL-BFP-ENV-DW-002

Scala: 1:10.000 Foglio: 2/3

Progettista:
BFP
Tecnico
ing. Danilo POMPONIO

Collaborazioni
ing. Milena MIGLIORICO
ing. Giulia CARRELLA
ing. Tommaso MANCINI
ing. Fabio MASTROSERIO
ing. Martina LAPENNA
ing. Mariam MATARESE
ing. Mariano MARSEGLIA
ing. Giuseppe Federico ZINGARELLI
ing. Doniso STAFFERI

Responsabile commessa
ing. Danilo POMPONIO

REV.	DATA	DESCRIZIONE	DISEGNATO	CONTROLLATO	APPROVATO
01	15/12/2022	Emissione	Napocento	Migliorico	Pompónio
02					
03					
04					
05					

- LEGENDA**
- Aerogeneratore e piazzola definitiva
 - Piazzola temporanea di montaggio
 - Cavidotto interno AT
 - Cavidotto esterno AT
 - Viabilità da adeguare
 - Viabilità di nuova realizzazione
 - Cavidotto AT
 - Cabina utente
 - Stazione Terna
 - Limiti comunali

Piano Regolatore Generale di Piazza Armerina
Approvato con DDG n. 380 D.R.U. del 09/07/2010 e Revisione approvata con DDCC n. 2 del 13-01-2022

TAV. 5A - SCHEMA DI MASSIMA

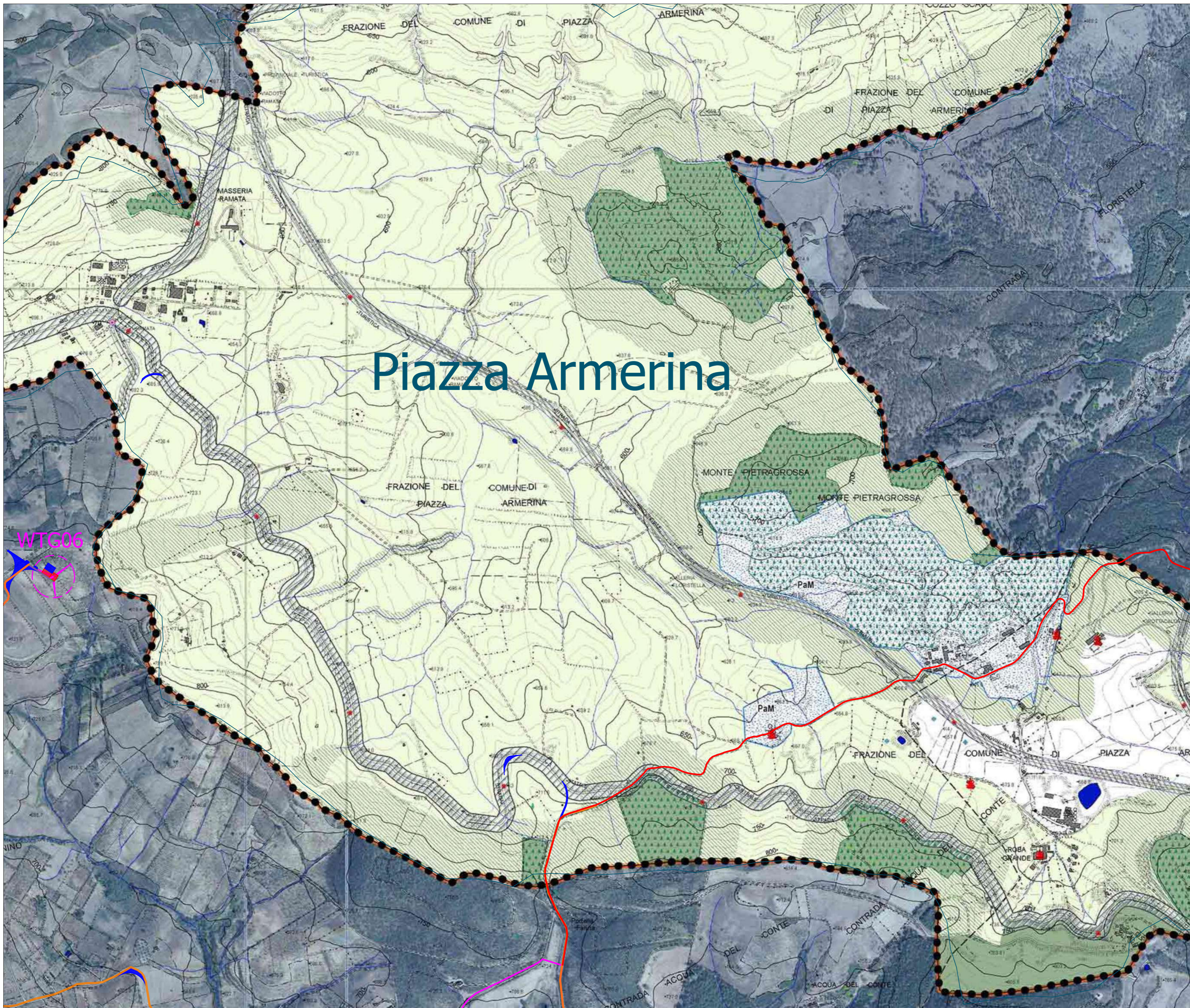

TAV. 4.1A - CARTA DEI VINCOLI NATURALISTICI

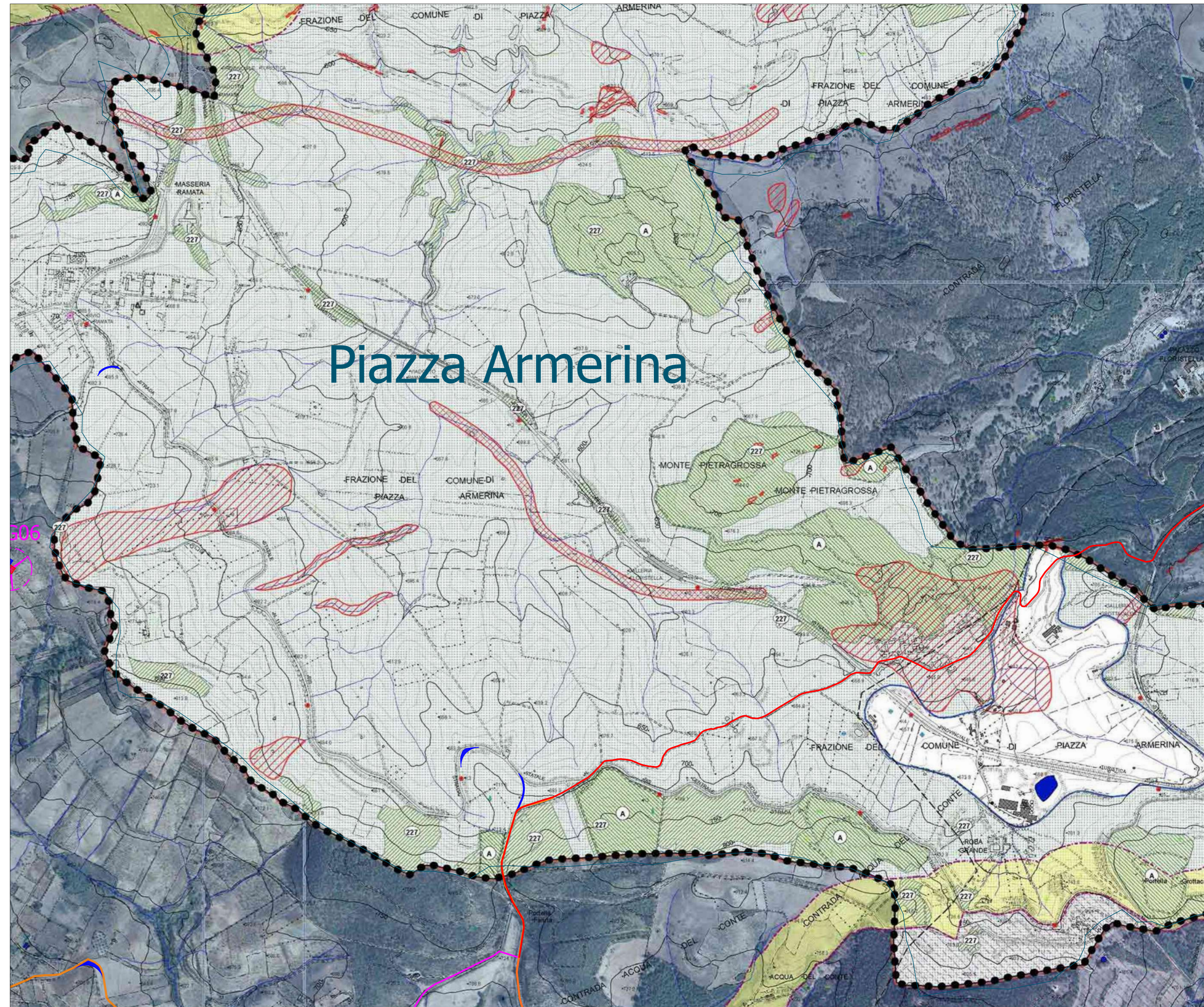

TAV. 4.2A - CARTA DELLE EMERGENZE E DEI VINCOLI ANTROPICI

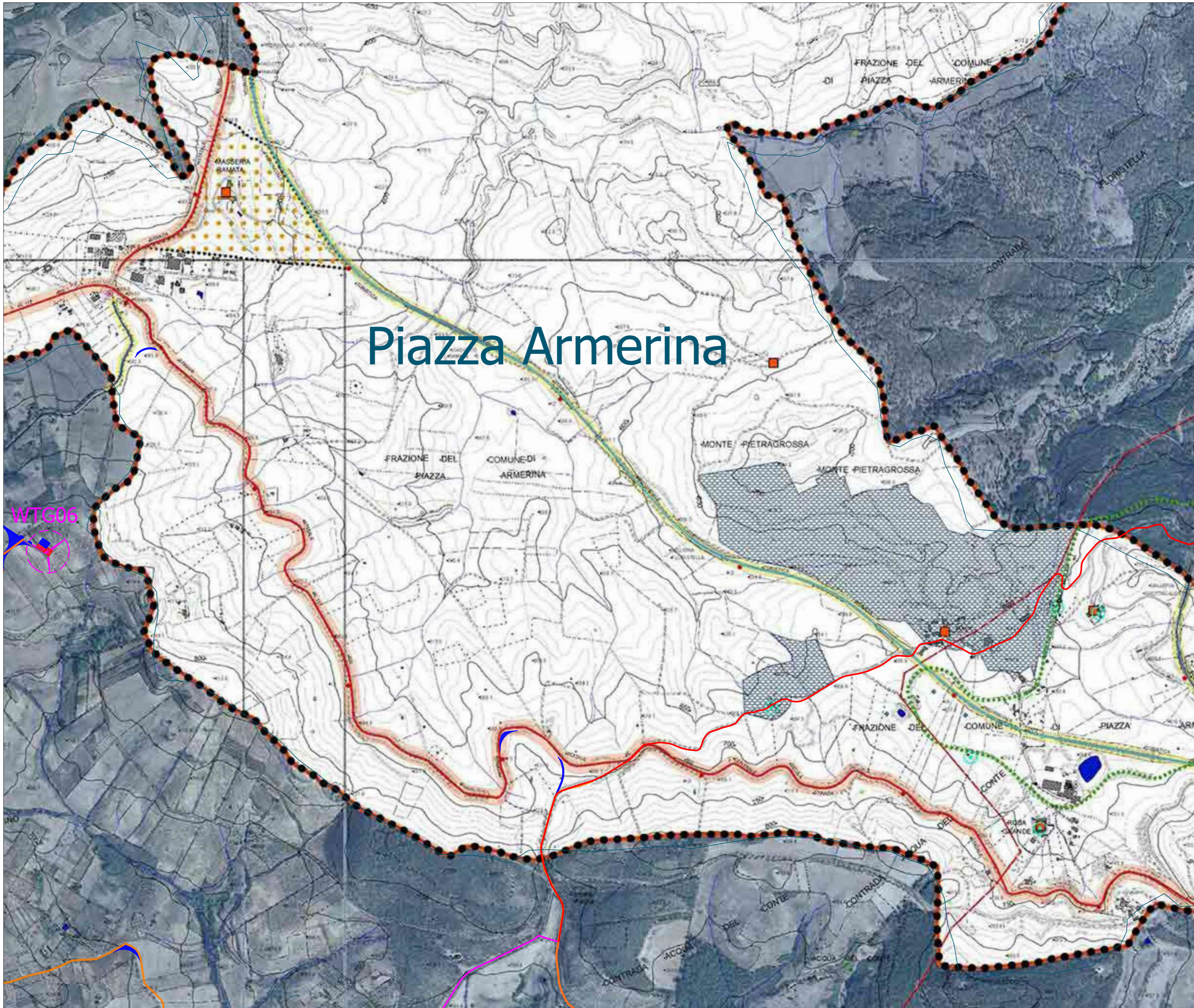

TAV. 4.3A - CARTA DEI VINCOLI PAESAGGISTICI

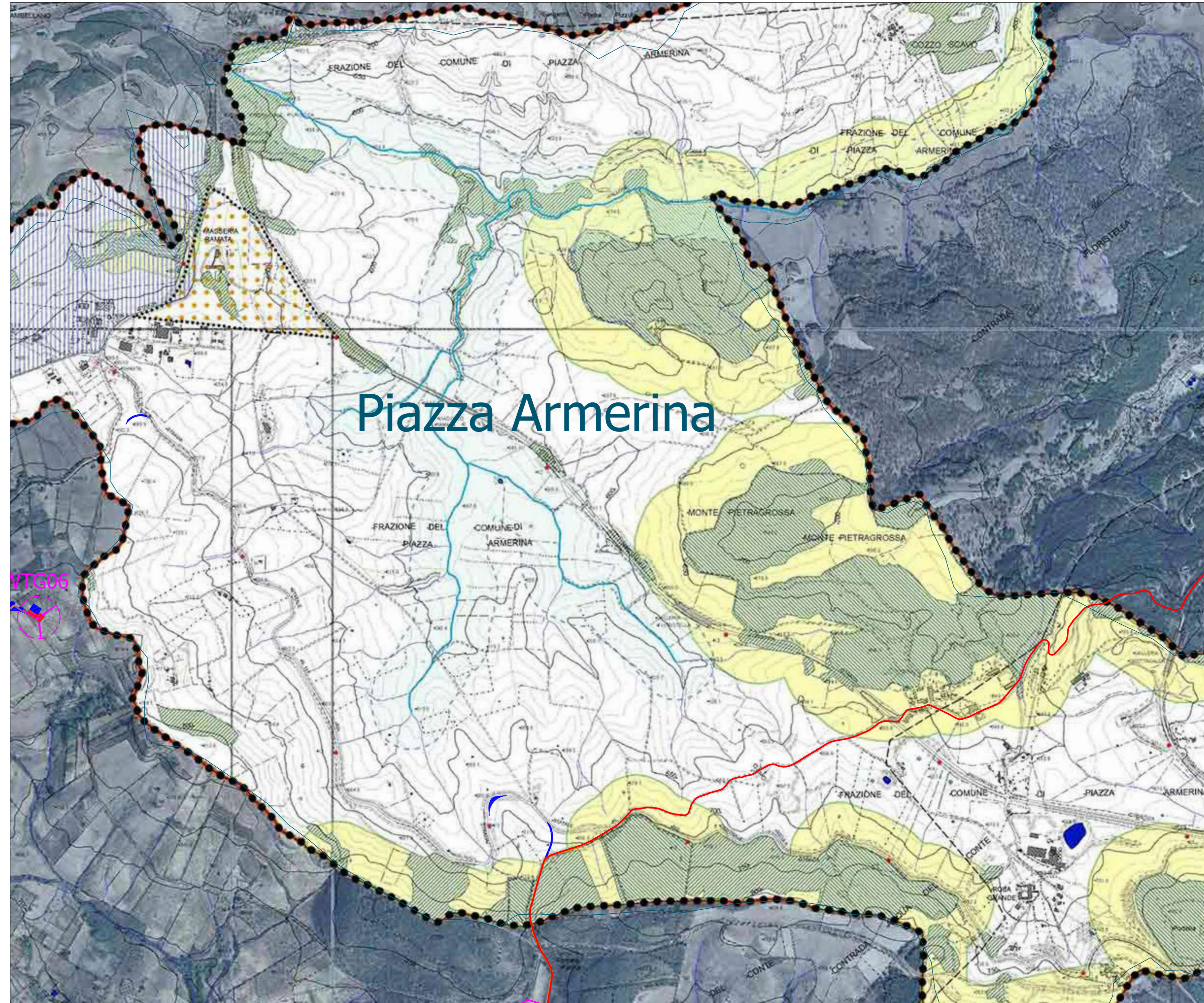

TAV. 5A - SCHEMA DI MASSIMA

Legenda

- Limiti amministrativi C.T. Comune di Piazza Armerina
- Limiti amministrativi comuni confinanti
- Es. Previsione
- Libero Consorzio Comunità di Colaninno
- Libero Consorzio Comunità di Caltanissetta
- Libero Consorzio Comunità di Enna
- Vincoli urbanistici
- Piani urbanistici approvati
- Piani urbanistici in fase di approvazione
- Zone Speciali di Conservazione (ZSC)
- Zone Speciali di Interesse Culturale (ZSIC)
- Zone Speciali di Interesse Paesaggistico (ZSIP)
- Zone Speciali di Interesse Archeologico (ZSIA)
- Zone Speciali di Interesse Ambientale (ZSIA)
- Zone Speciali di Interesse Geologico (ZSIG)
- Zone Speciali di Interesse Idrogeologico (ZSII)
- Zone Speciali di Interesse Sismico (ZSIS)
- Zone Speciali di Interesse Paesaggistico (ZSIP)
- Zone Speciali di Interesse Archeologico (ZSIA)
- Zone Speciali di Interesse Ambientale (ZSIA)
- Zone Speciali di Interesse Geologico (ZSIG)
- Zone Speciali di Interesse Idrogeologico (ZSII)
- Zone Speciali di Interesse Sismico (ZSIS)

TAV. 4.2A - CARTA DELLE EMERGENZE E DEI VINCOLI ANTROPICI

Legenda

- Limiti amministrativi C.T. Comune di Piazza Armerina
- Limiti amministrativi comuni confinanti
- Es. Previsione
- Libero Consorzio Comunità di Colaninno
- Libero Consorzio Comunità di Caltanissetta
- Libero Consorzio Comunità di Enna
- Vincoli urbanistici
- Piani urbanistici approvati
- Piani urbanistici in fase di approvazione
- Zone Speciali di Conservazione (ZSC)
- Zone Speciali di Interesse Culturale (ZSIC)
- Zone Speciali di Interesse Paesaggistico (ZSIP)
- Zone Speciali di Interesse Archeologico (ZSIA)
- Zone Speciali di Interesse Ambientale (ZSIA)
- Zone Speciali di Interesse Geologico (ZSIG)
- Zone Speciali di Interesse Idrogeologico (ZSII)
- Zone Speciali di Interesse Sismico (ZSIS)

TAV. 4.3A - CARTA DEI VINCOLI PAESAGGISTICI

Legenda

- Limiti amministrativi C.T. Comune di Piazza Armerina
- Limiti amministrativi comuni confinanti
- Es. Previsione
- Libero Consorzio Comunità di Colaninno
- Libero Consorzio Comunità di Caltanissetta
- Libero Consorzio Comunità di Enna
- Vincoli urbanistici
- Piani urbanistici approvati
- Piani urbanistici in fase di approvazione
- Zone Speciali di Conservazione (ZSC)
- Zone Speciali di Interesse Culturale (ZSIC)
- Zone Speciali di Interesse Paesaggistico (ZSIP)
- Zone Speciali di Interesse Archeologico (ZSIA)
- Zone Speciali di Interesse Ambientale (ZSIA)
- Zone Speciali di Interesse Geologico (ZSIG)
- Zone Speciali di Interesse Idrogeologico (ZSII)
- Zone Speciali di Interesse Sismico (ZSIS)



Committente: **Selva Wind Srl**
 Selva Wind Srl
 Via Sardegna, 40
 00187 Roma
 selvawindsrl@cert.studiopirola.com

Titolo del Progetto: **Parco Eolico Selva Wind sito nel Comune di Enna**

Documento: **Inquadramento rispetto agli strumenti urbanistici comunali**
 N° Documento: **IT-VesSEL-BFP-ENV-DW-002**
 Scala: **1:4.000** Foglio: **3/3**

Progettista: **BFP**
 Tecnico: **ing. Danilo POMPONIO**
 Collaborazioni:
 ing. Milena MIGLIONICO
 ing. Giulia CARELLA
 ing. Tommaso MANCINI
 ing. Fabio MASTROSERIO
 ing. Martina LAPENNA
 ing. Alessia NASCENTE
 ing. Mariano MARSEGLIA
 ing. Giuseppe Federico ZINGARELLI
 ing. Dionisio STAFFIERI
 Responsabile commessa:
 ing. Danilo POMPONIO

REV	DATA	DESCRIZIONE	DISEGNATO	CONTROLLATO	APPROVATO
00	15/12/2022	Emissione	Napicco	Migliorini	Pomponio
01					
02					
03					
04					
05					

- LEGENDA**
- Aerogeneratore e piazzola definitiva
 - Piazzola temporanea di montaggio
 - Cavidotto interno AT
 - Cavidotto esterno AT
 - Viabilità da adeguare
 - Viabilità di nuova realizzazione
 - Cavidotto AT
 - Cabina utente
 - Stazione Terna
 - Limiti comunali

Piano Regolatore Generale di Valguarnera Caropepe
 Approvato con D.A. n. 423 del 07/04/2003
 TAV. 3 STATO DI FATTO DI PIANIFICAZIONE PREVGENTE

- LEGENDA**
- A Centro storico (3 mc/mq)
 - B1 Zona omogenea (5 mc/mq)
 - B2 Zona di completamento (5 mc/mq)
 - C1 Zona di espansione (4,8 mc/mq)
 - C2 Zona di espansione (2,5 mc/mq)
 - C3 Zona di espansione (1,5 mc/mq)
 - CV Zona di residenza stagionale (0,5 mc/mq)
 - CT Zona ricettiva (2,5 mc/mq) e residenza stagionale (0,05 mc/mq)
 - F Zona ad attrezzature di interesse comune
 - D Zona artigianale (2,5 mc/mq)
 - Verde attrezzato per il tempo libero e lo sport
 - Parco urbano ed extraurbano
 - Verde di rispetto
 - Grandi attrezzature sportive di P.E.
 - Zona cimiteriale
 - Zona PRSP (ex legge 18 aprile 1962 n. 167)
 - Zona archeologica soggetta a vincolo diretto (art. 1 e 3 L. 1089/99)
 - Zona archeologica soggetta a vincolo indiretto (art. 21 L. 1089/99)
 - Zona di recupero
 - Arretramento edificatorio
 - Limite zona da consolidare
 - Raggio d'influenza scuole materne ed asili
 - Raggio d'influenza scuole elementari
 - Limite di zona soggetta a PPE
 - Confine territorio consorziale
 - Aree di cui all'art. 22 della L.R. 71/78 o 35-36 della L.R. 30/97
 - Perimetrazione di cui all'art. 21 della L.R. 71/78
 - Aree di pertinenza della vecchia linea ferroviaria
 - E Zona agricola
 - Strada di progetto
 - Area di Protezione civile
 - Area di rispetto dell'impilvio

