STRALCIO PLANIMETRICO —Scala 1:1000—

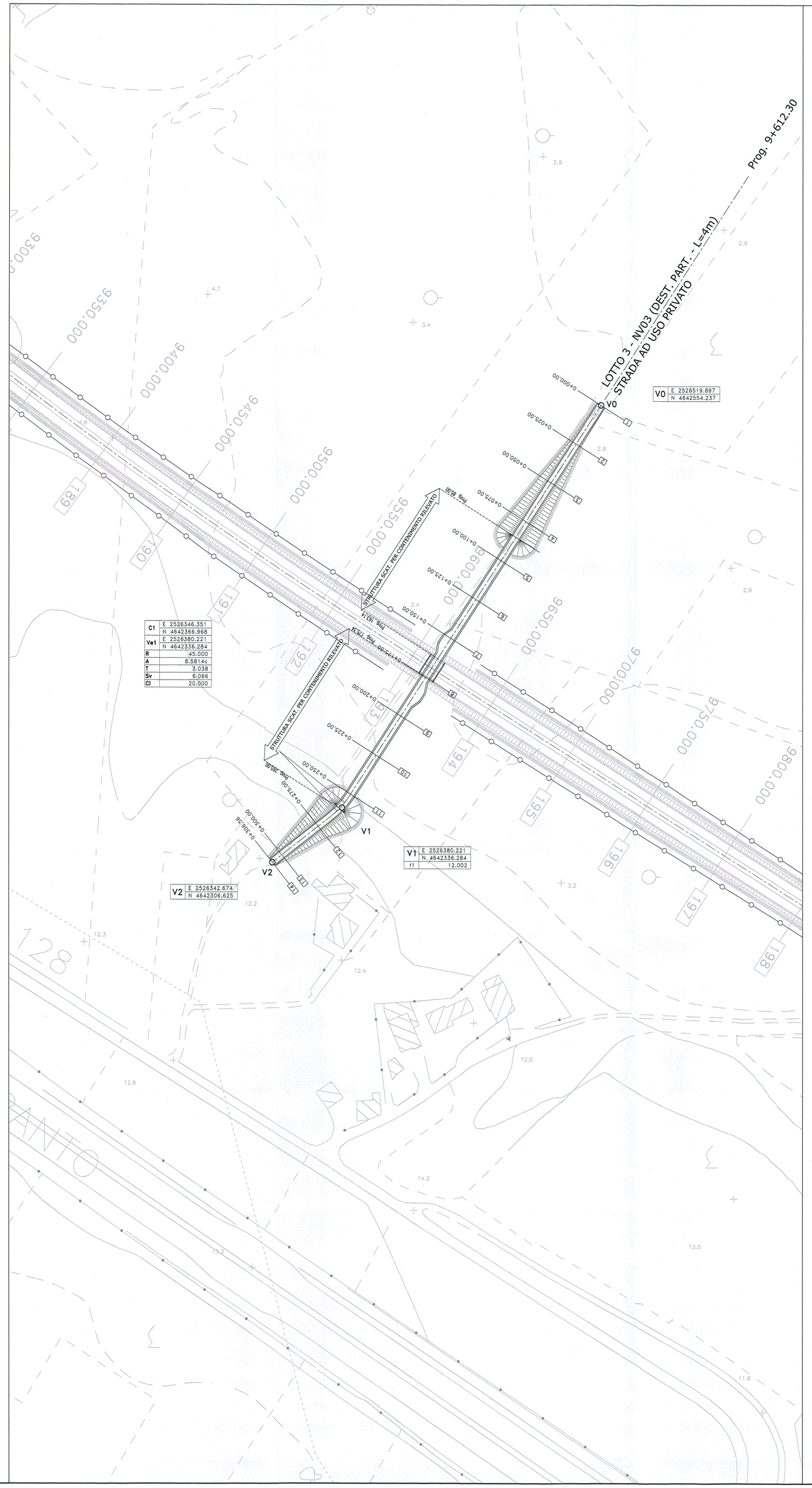

PROFILO LONGITUDINALE —Scala 1:1000/100—

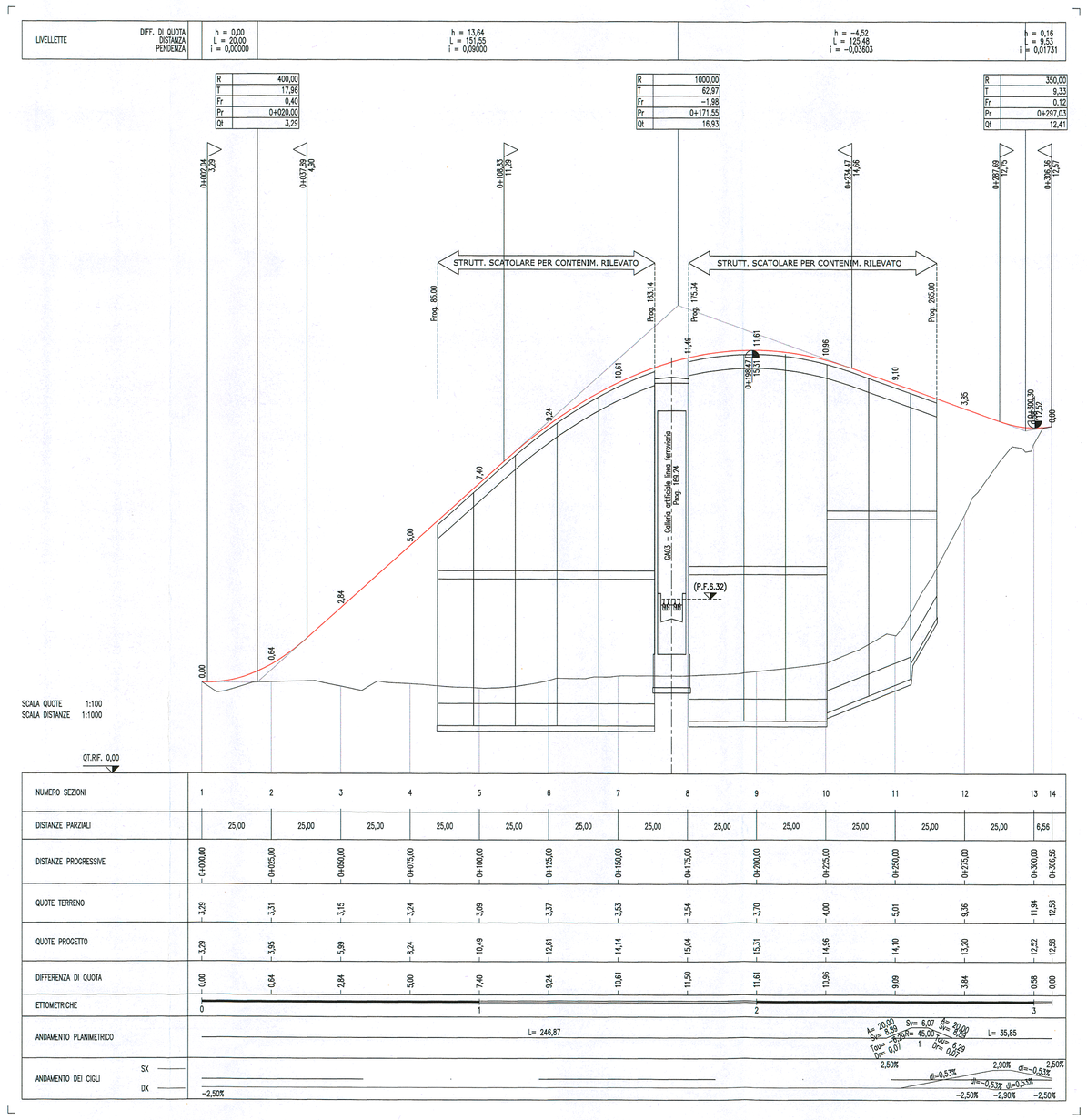

COMMITTENTE:

RFI RETE FERROVIARIA ITALIANA
GRUPPO FERROVIE DELLO STATO ITALIANE
DIREZIONE INVESTIMENTI
DIREZIONE PROGRAMMI INVESTIMENTI
DIRETTRICE SUD - PROGETTO ADRIATICA

170

PROGETTAZIONE:

ITALFERR
GRUPPO FERROVIE DELLO STATO ITALIANE

U.O. PRODUZIONE SUD E ISOLE

PROGETTO PRELIMINARE

LINEA PESCARA - BARI
RADDOPPIO TERMOLI (e) - LESINA (e)
LOTTO 03 CAMPOMARINO-RIPALTA
NV-VIABILITA'

Viabilità km 9+612

Planimetria, profilo e sezioni

SCALA: 1:1000

COMMESSA	LOTTO	FASE	ENTE	TIPO DOC.	OPERA/DISCIPLINA	PROGR.	REV.
L032	03	R	78	LZ	NV0301	001	A

Rev.	Descrizione	Redatto	Data	Verificato	Data	Approvato	Data	Autorizzato Data
A	EMISSIONE ESECUTIVA.	R. Allegretti	Gen. 2013	G. Maurino	Gen. 2013	F. Gerrone	Gen. 2013	G. Giusti Gen. 2013

Dott. Ing. Giuseppe Giusti
Ordine degli Ingegneri di Napoli
Ordine Ingegneri Provincia di Napoli
n. 9000

L03203R78LZNV0301001A.DWG

n. Elab.: 120