

Regione
Campania



Provincia di
Avellino



Comune di
Bisaccia



Comune di
Vallata



Committente:

RWE

RWE RENEWABLES ITALIA S.R.L.

via Andrea Doria, 41/G - 00192 Roma

P.IVA/C.F. 06400370968

PEC: rwerenewablesitaliasrl@legalmail.it

Titolo del Progetto:

**REALIZZAZIONE DI UN IMPIANTO PER LA PRODUZIONE DI ENERGIA
ELETTRICA DA FONTE EOLICA NEI COMUNI DI BISACCIA E VALLATA
(AV)**

Documento:

PROGETTO DEFINITIVO OPERE CIVILI

N° Documento:

D_42

ID PROGETTO:

PEBV

DISCIPLINA:

PD

TIPOLOGIA:

FORMATO:

Elaborato:

Fotosimulazioni

FOGLIO:

1 di 1

SCALA:

N/D

Nome file:

Progettazione:



ENERGY & ENGINEERING S.R.L.

Via XXIII Luglio 139

83044 - Bisaccia (AV)

P.IVA 02618900647

Tel./Fax. 0827/81480

pec: energyengineering@legalmail.it

Progettista:



Ing. Davide G. Trivelli

Rev:	Data Revisione	Descrizione Revisione	Redatto	Controllato	Approvato
0	22/08/2022	PRIMA EMISSIONE			

FOTOINSERIMENTO "F1"

INQUADRAMENTO AREA PROGETTO CON PUNTI SCATTO
FOTOGRAFICO

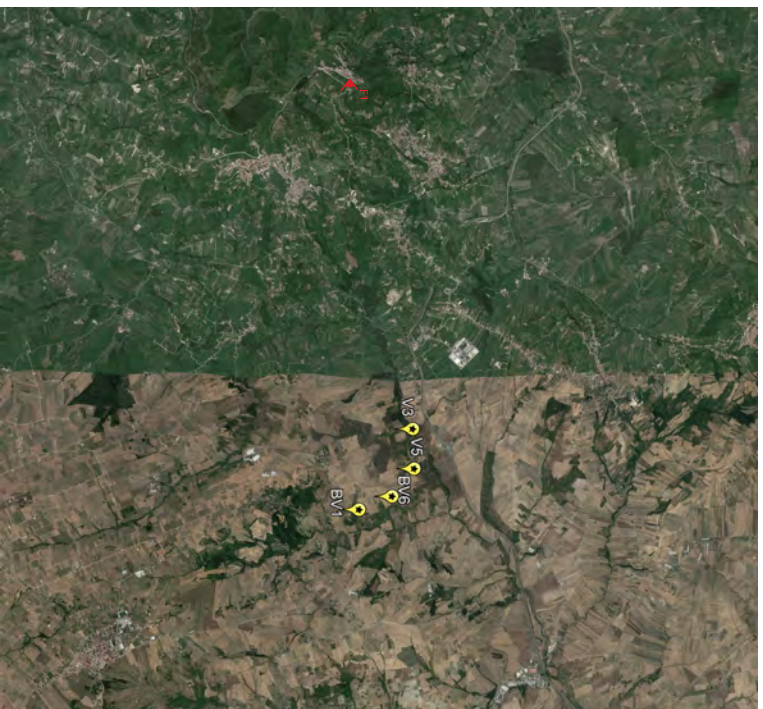

COMUNE DI TREVICO (AV)
COORDINATE WGS 84 SCATTO FOTOGRAFICO
519703 E 4544191 N



(F1) TREVICO_Centro paese: Stato di fatto



(F1) TREVICO_Centro paese: Fotosimulazione



(F1) TREVICO_Centro paese: Stato di fatto

FOTOINSERIMENTO "F2"

INQUADRAMENTO AREA PROGETTO CON PUNTI SCATTO
FOTOGRAFICO



COMUNE DI VALLATA (AV)
COORDINATE WGS 84 SCATTO FOTOGRAFICO
526858 E 454613 N



(F2) VALLATA_Area P.I.P.: Stato di fatto



(F2) VALLATA_Area P.I.P.: Fotosimulazione



FOTOINSERIMENTO "F3"

INQUADRAMENTO AREA PROGETTO CON PUNTI SCATTO
FOTOGRAFICO

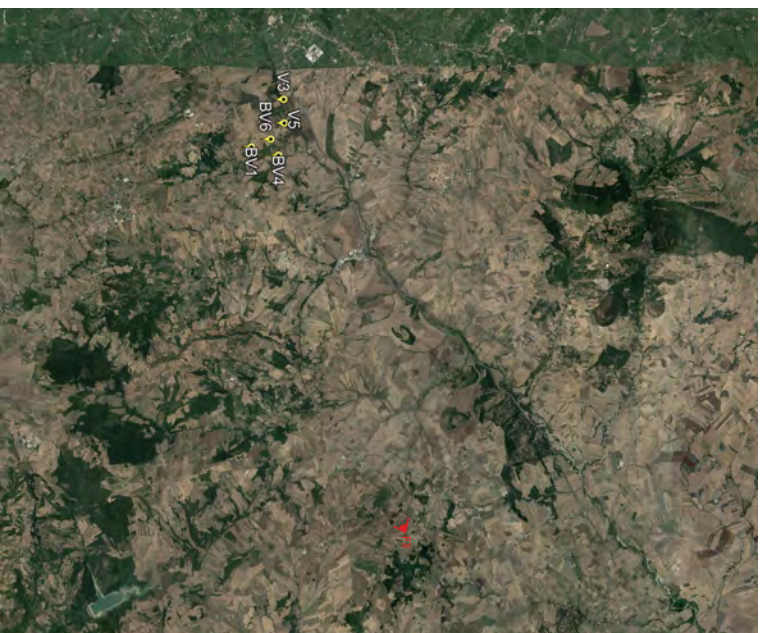

COMUNE DI ROCCHETTA SANT'ANTONIO (FG)

COORDINATE WGS 84 SCATTO FOTOGRAFICO
539812 E 4549369 N



(F3) ROCCHETTA SANANTONIO_SP99_Strada a valenza paesaggistica: Stato di fatto

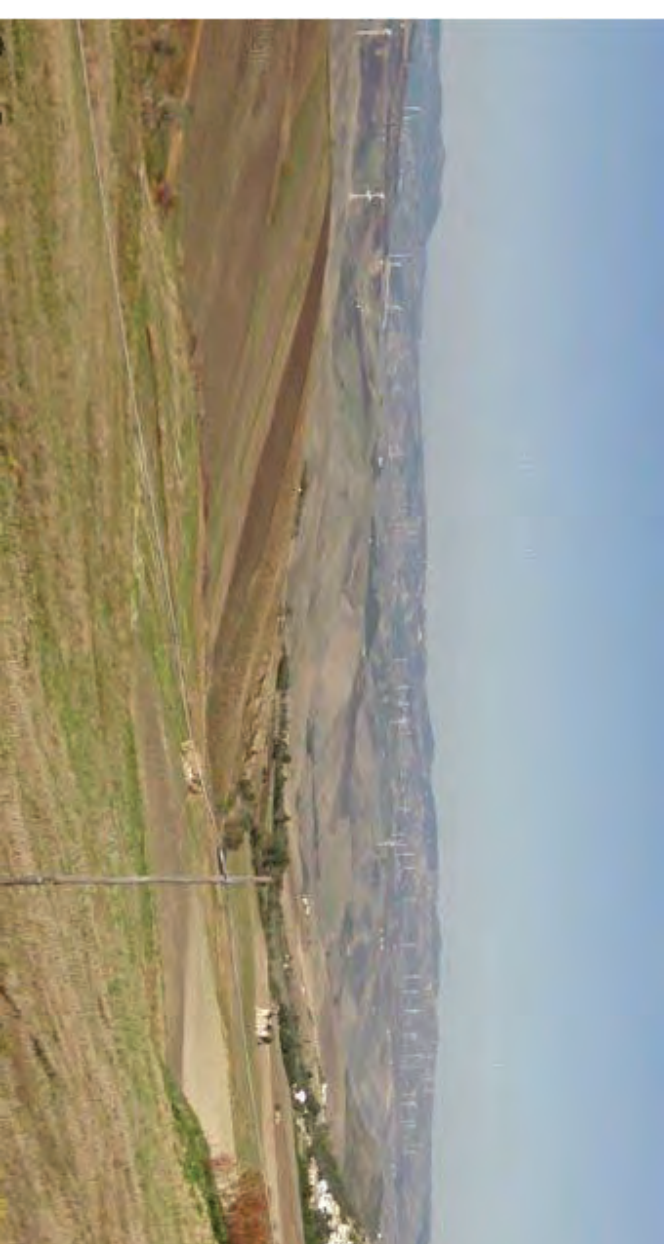

(F3) ROCCHETTA SANANTONIO_SP99_Strada a valenza paesaggistica: Fotosimulazione

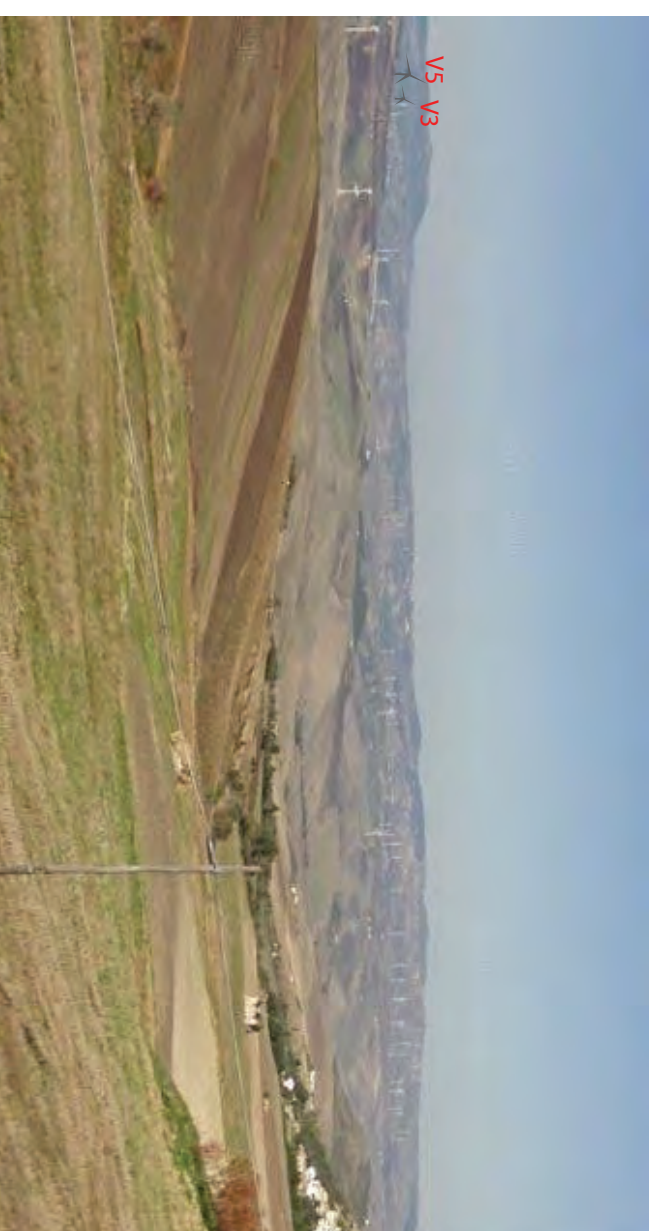

FOTOINSERIMENTO "F4"

INQUADRAMENTO AREA PROGETTO CON PUNTI SCATTO
FOTOGRAFICO

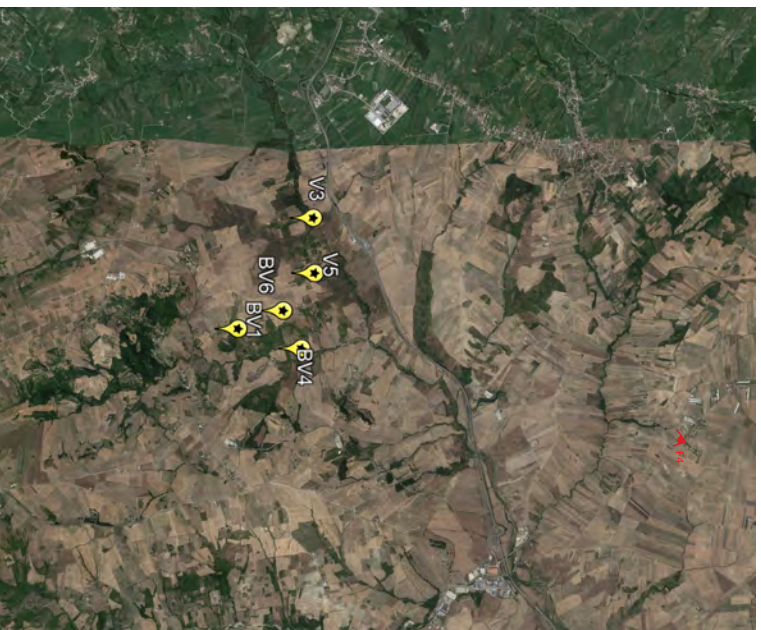

COMUNE DI SANT'AGATA DI PUGLIA (FG)

COORDINATE WGS 84 SCATTO FOTOGRAFICO
529164 E 4550512 N



(F4) SANT'AGATA DI PUGLIA_Masseria S.Maria d'Olivola: Stato di fatto



(F4) SANT'AGATA DI PUGLIA_Masseria S.Maria d'Olivola: Fotosimulazione



FOTOINSERIMENTO "F5"

INQUADRAMENTO AREA PROGETTO CON PUNTI SCATTO
FOTOGRAFICO



COMUNE DI BISACCIA (AV)
COORDINATE WGS 84 SCATTO FOTOGRAFICO
527775 E 4543510 N



(F5) BISACCIA_Borgo Rurale di Oscata: Stato di fatto



(F5) BISACCIA_Borgo Rurale di Oscata: Fotosimulazione



FOTOINSERIMENTO "F6"

INQUADRAMENTO AREA PROGETTO CON PUNTI SCATTO
FOTOGRAFICO

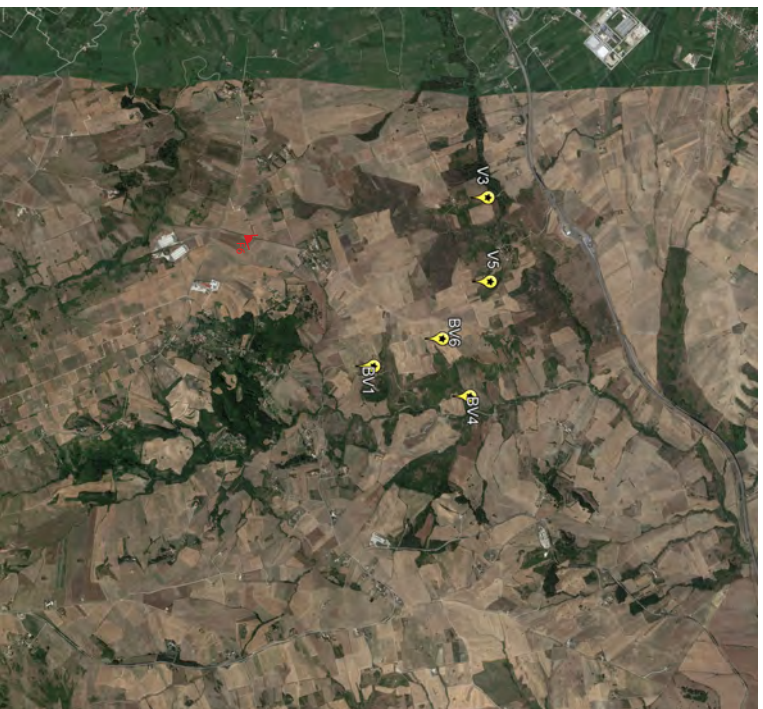

COMUNE DI BISACCIA (AV)
COORDINATE WGS 84 SCATTO FOTOGRAFICO
526467 E 4543075 N



(F6) BISACCIA_Contrada Macchitella_Punto di vista 1: Stato di fatto



(F6) BISACCIA_Contrada Macchitella_Punto di vista 1: Fotosimulazione



FOTOINSERIMENTO "F7"

INQUADRAMENTO AREA PROGETTO CON PUNTI SCATTO
FOTOGRAFICO



COMUNE DI BISACCIA (AV)
COORDINATE WGS 84 SCATTO FOTOGRAFICO
526464 E 4543065 N



(F7) BISACCIA_Contrada Macchitella_Punto di vista 2: Stato di fatto

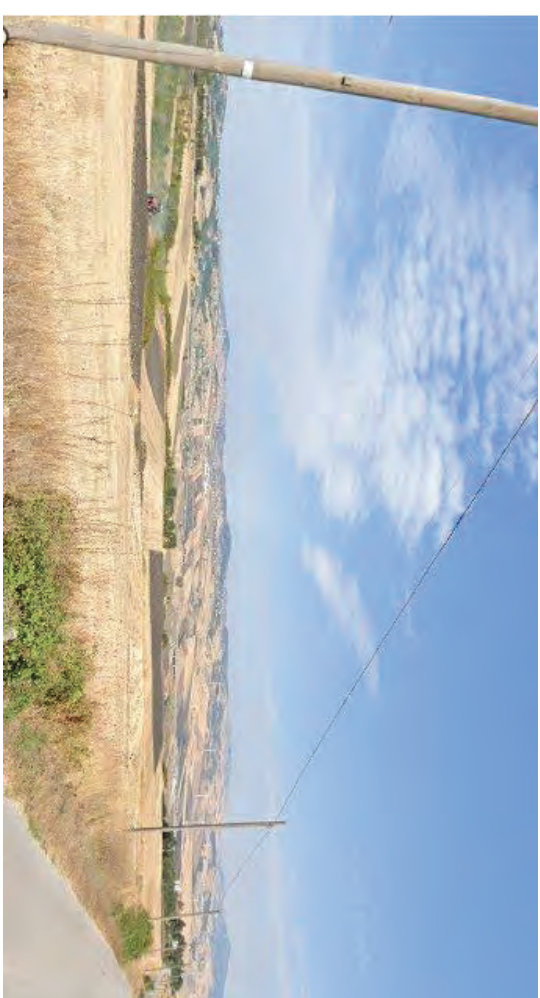

(F7) BISACCIA_Contrada Macchitella_Punto di vista 2: Fotosimulazione

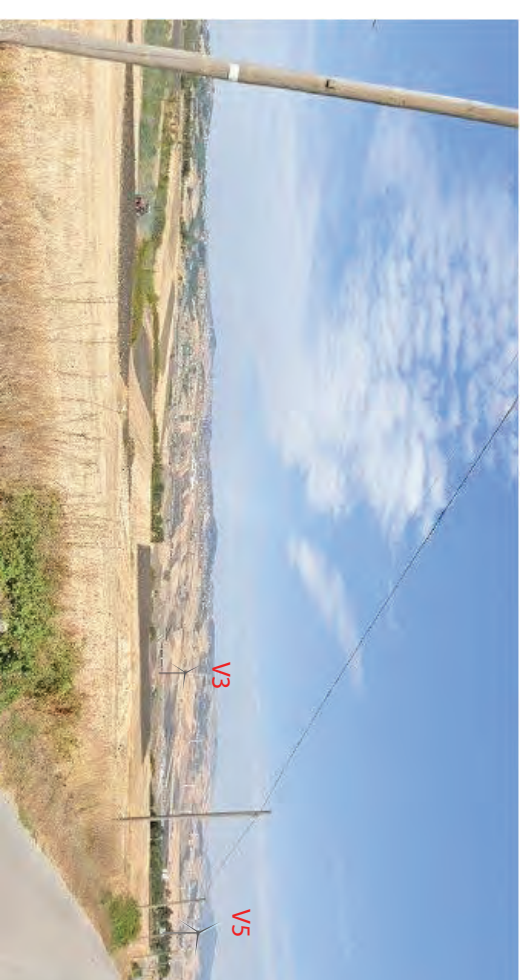

FOTOINSERIMENTO "F8"

INQUADRAMENTO AREA PROGETTO CON PUNTI SCATTO
FOTOGRAFICO

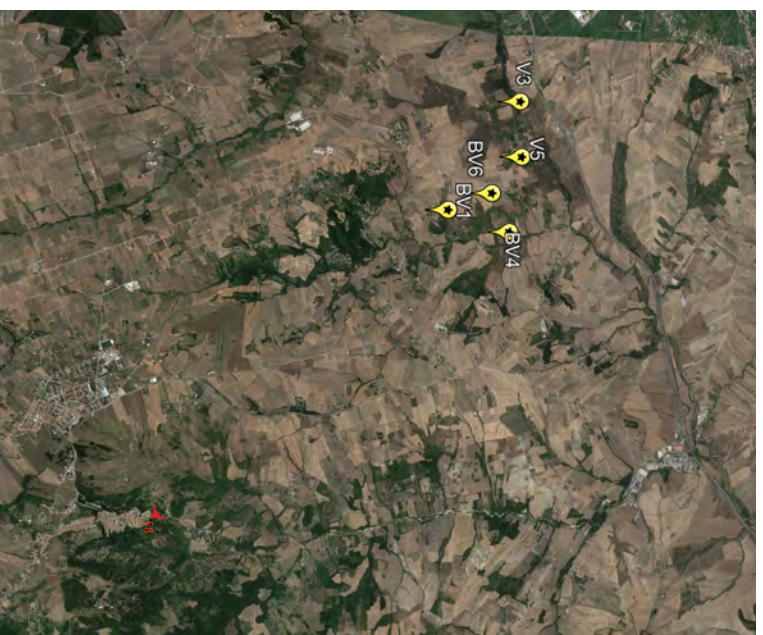

COMUNE DI BISACCIA (AV)
COORDINATE WGS 84 SCATTO FOTOGRAFICO
531518 E 4540779 N



(F8) BISACCIA_Piazza Convento _Punto panoramico: Stato di fatto

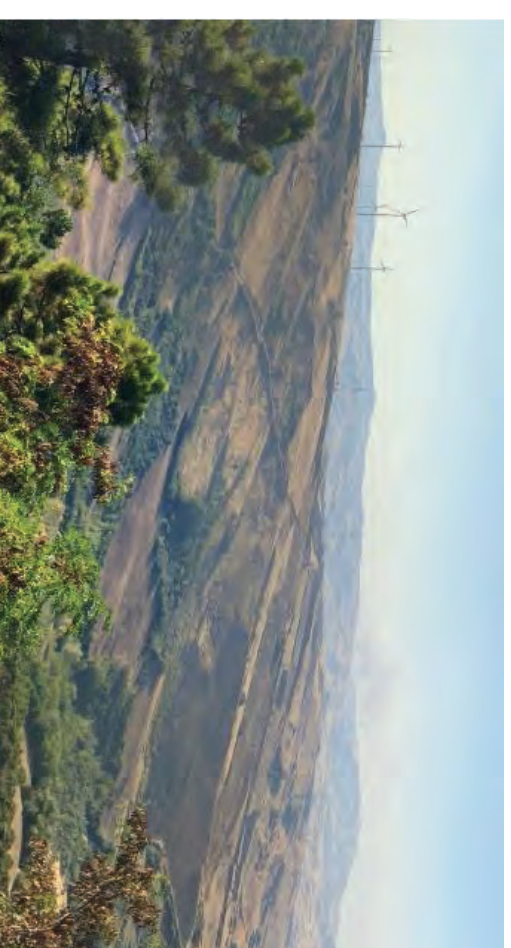

(F8) BISACCIA_Piazza Convento _Punto panoramico: Fotosimulazione

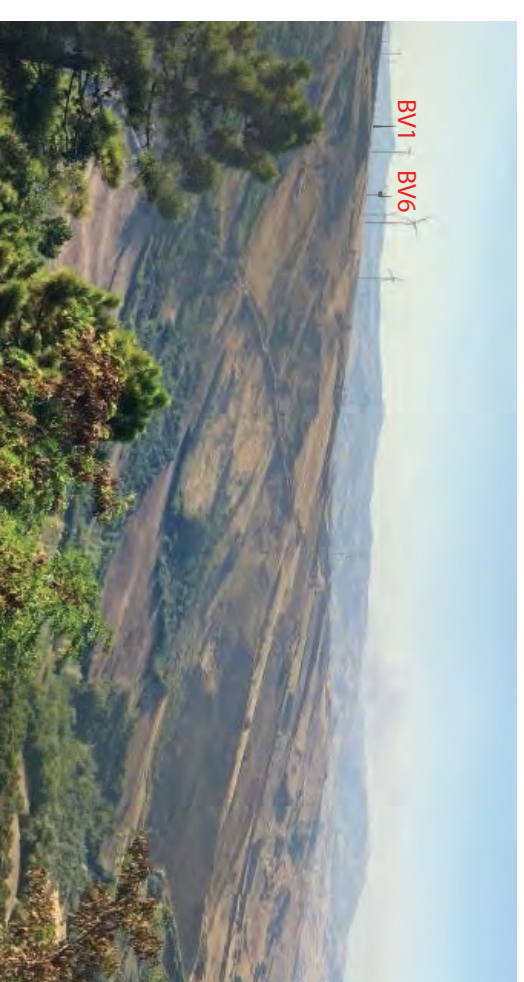

FOTOINSERIMENTO "F9"

INQUADRAMENTO AREA PROGETTO CON PUNTI SCATTO
FOTOGRAFICO

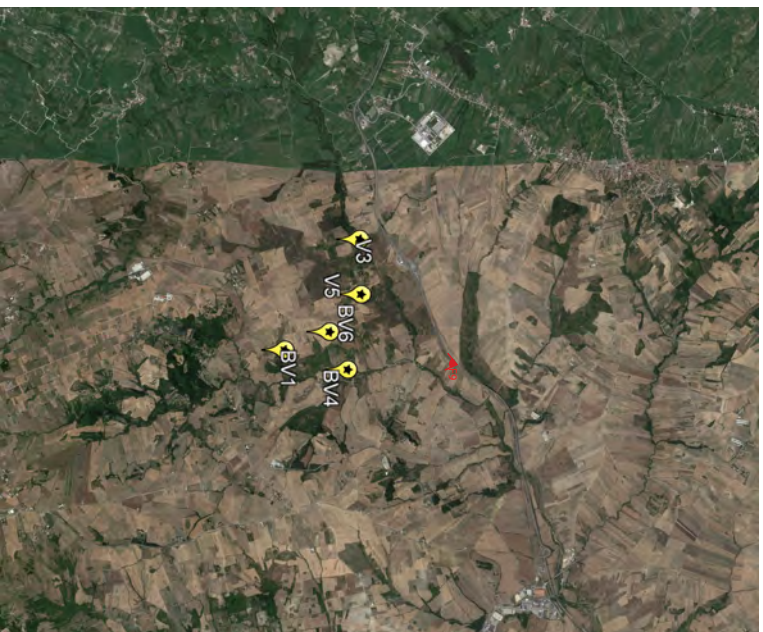

COMUNE DI VALLATA (AV)
COORDINATE WGS 84 SCATTO FOTOGRAFICO
527443 E 4546540 N



(F9) VALLATA_Autostrada A16- Napoli-Canosa: Stato di fatto



(F9) VALLATA_Autostrada A16- Napoli-Canosa: Fotosimulazione

