

natura 2000

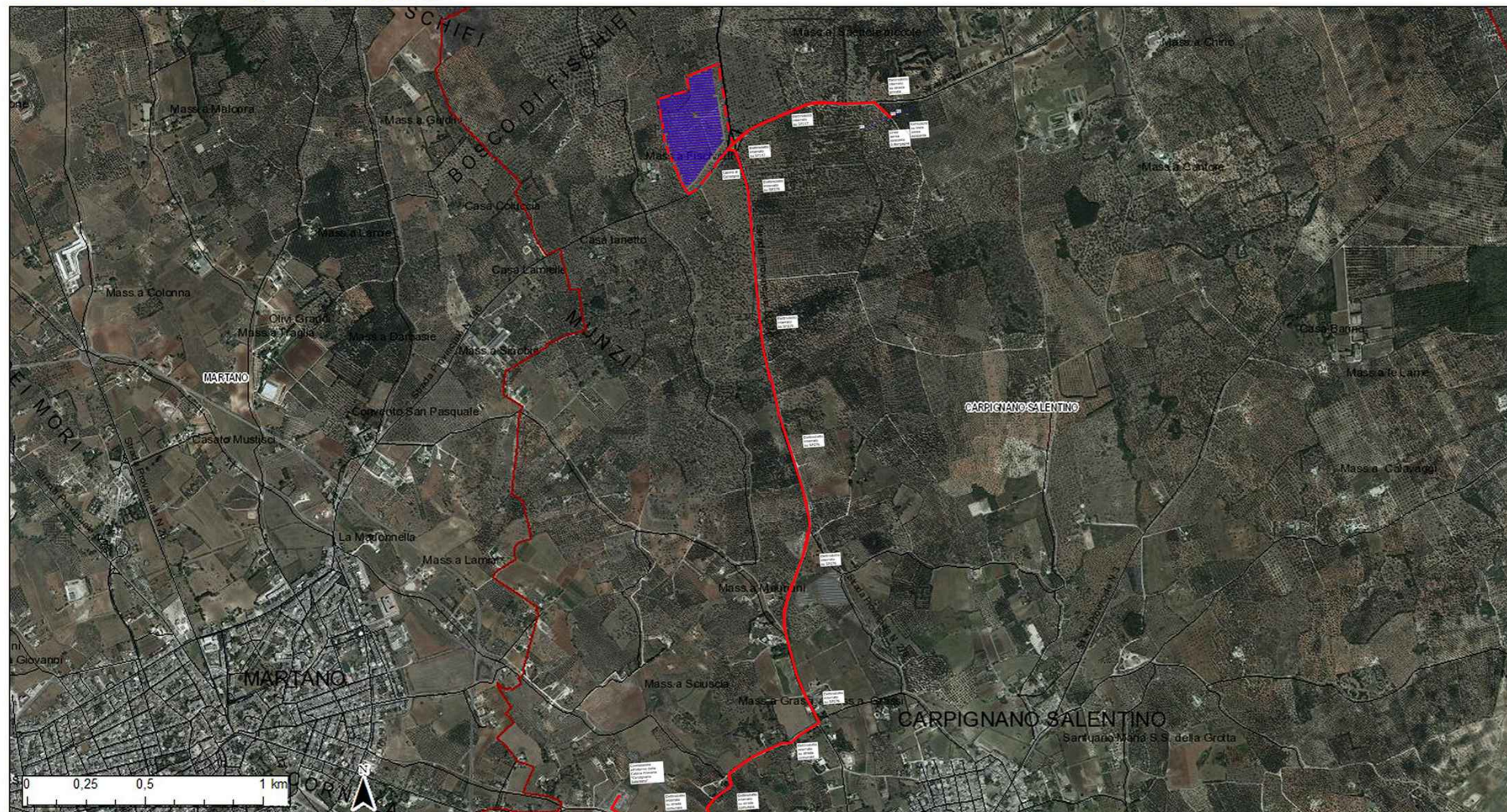

- ZPS
- SIC
- SIC MARE
- Confini Comunali
- Aeroporti
- Locali
- E
- SP
- SS
- A

Ortofoto: riprese AGEA 2019

ESITO SOVRAPPONIMENTO
 Presenza di sovrapposizione
 Assenza di sovrapposizione

IMPIANTO DI RETE PER LA CONNESSIONE 20 kV

Progetto per la realizzazione di un impianto agro-voltaico per la produzione di energia elettrica con potenza in immissione di 9.900 kW, ubicato in loc. SP147 incrocio SP276, snc, nel Comune di Carpignano S. (LE)

COMUNE DI CARPIGNANO SALENTINO (LE)

Codice di rintracciabilità: 295403830 (T0738605)

PROGETTO DEFINITIVO

Cartografia aree a vincolo SIC, ZPS, Siti Natura 2000

IDENTIFICAZIONE ELABORATO									
Livello prog.	Codice Rintracciabilità	Tipo docum.	N° elaborato	N° foglio	Tot. fogli	NOME FILE	DATA	SCALA	
PD	295403830		C.04.3	1	1		LUGLIO 2022	1:25.000	
REVISIONI									
REV.	DATA	DESCRIZIONE					ESEGUITO	VERIFICATO	APPROVATO
00	22/07/2022	ELABORATI BENESTARE E-DISTRIBUZIONE					AD	EC	GP

PROGETTAZIONE:

NUOVA TUTELA srl

Via Ernesto Simini, 36 - 73100 - Lecce (LE)

Mai: amministrazione.nuovaturata@gmail.com



IL PROGETTISTA:

ing. Eugenio CASCELLI

Ord. Ing. Prov Bari n. 6710
 Via Aristosseno, 21 - 70126 - Bari
 Tel/Fax: 080 32115449 - Cell: 338 2661982
 e.cascelli@energycube.info

GESTORE RETE ELETTRICA
E-DISTRIBUZIONE S.p.a
 INFRASTRUTTURE E RETI ITALIA
 AREA ADRIATICA

RICHIEDENTE
URBA - I 130115 srl
 Via G. Giulini, 2 - 20123 Milano (MI)
 PEC: urba130115@legalmail.it

