

**VRD 28.4**  
**VRD 28.4 S.r.l.**  
 VIA GALVANI N. 24 - MILANO (MI)  
 C.F. e P.IVA 11636250968  
 REA MI - 2616186

Comune di Deliceto Regione Puglia Provincia di Foggia

Titolo:  
**Progetto di un impianto di produzione di energia elettrica da fonte solare fotovoltaica della potenza nominale di 15,681 MWp e delle relative opere di connessione alla Rete Elettrica Nazionale, denominato "APPIANO" da realizzarsi in regime *agrovoltaico* nel comune di Deliceto (FG) alla C.da "Tremoletto".**

**VALUTAZIONE DI IMPATTO AMBIENTALE**  
 ai sensi del D.Lgs 152/2006  
 - Progetto Definitivo -

Laboratorio: **STUDIO DI INSERIMENTO URBANISTICO SU CARTOGRAFIA** Tav.7  
 Formato: n.d.  
 Cod. File: FTZK5G0\_ElaboratiGrafici Scala: 1:2000 Codice Pratico: FTZK5G0

Studio di Progettazione:  
**PROG ENERGY**  
 Rinnovabili s.r.l.  
 Via San Saverio 2 - 70135 San Saverio (FG)  
 Tel. Fax: 0852469464  
 www.progenenergy.it P.IVA: 0179758712

Progettista:  
 Ing. Saverio LIOCE

Rev. Data Descrizione revisione Redatto Controllato Approvato  
 0 01/2022 Prima emissione Arch. Alberto MAROZZA Ing. Saverio LIOCE Ing. Saverio LIOCE  
 1 mm/aaaa  
 2 mm/aaaa

Latitudine: 41° 15' 35.65" N  
 Longitudine: 15° 20' 44.98" E

**Inquadramento area d'intervento nel P.R.G.**

Comune	Foglio	Part. ile	Estensione
Deliceto	2	21	7.65.40
		25	60.24
		43	1.45.14
		56	5.79.95
		58	04.86
		60	1.40.60
		73	3.20.18
		75	14.58
		84	3.68.30
		107	06.80
		112	08.45
		180	2.53.47

Area qualificata come "Zona E," destinata ad "Attività Agricola"

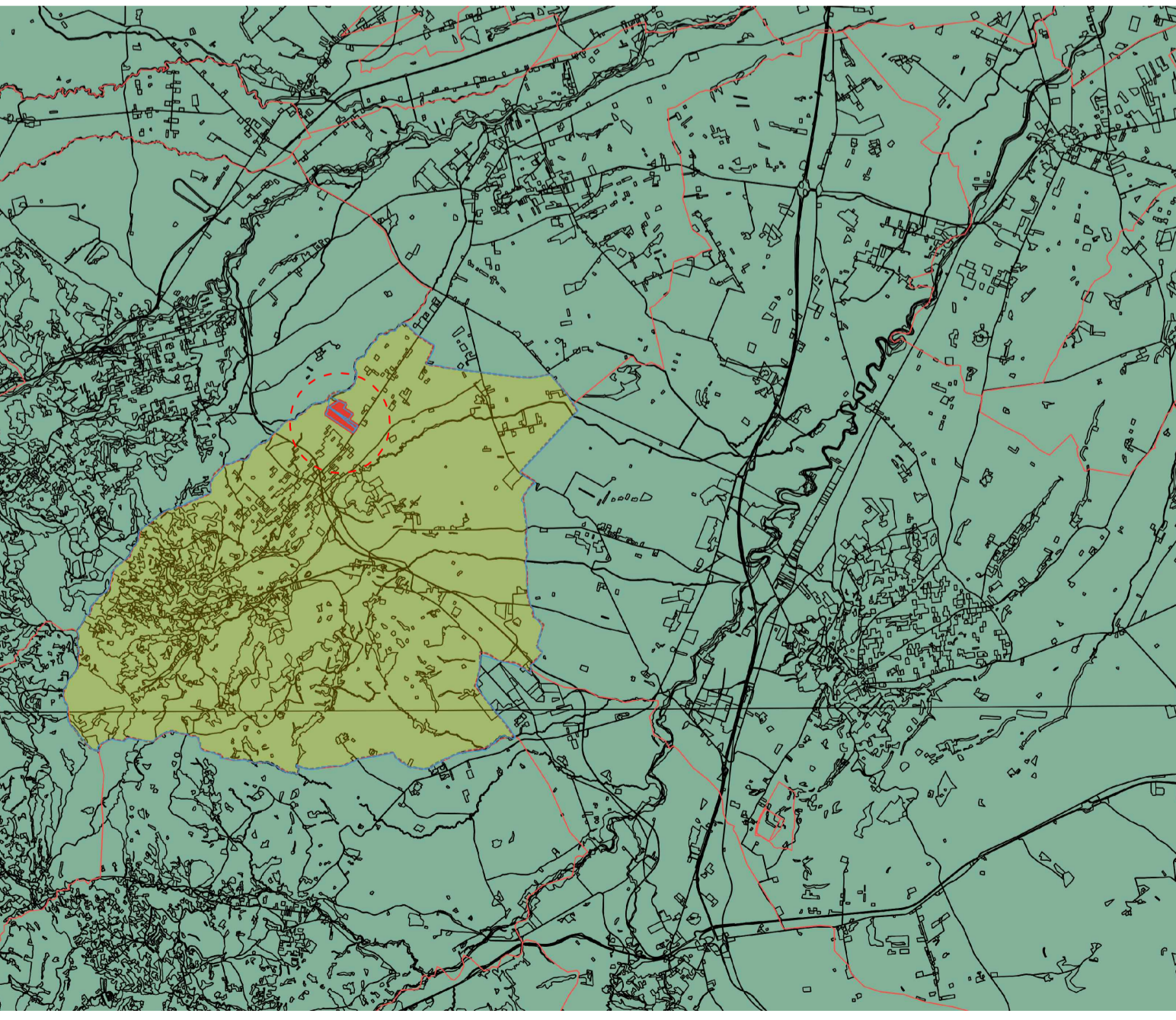

**Inquadramento area d'intervento su Carta d'Uso del Suolo**  
 Area Impianto

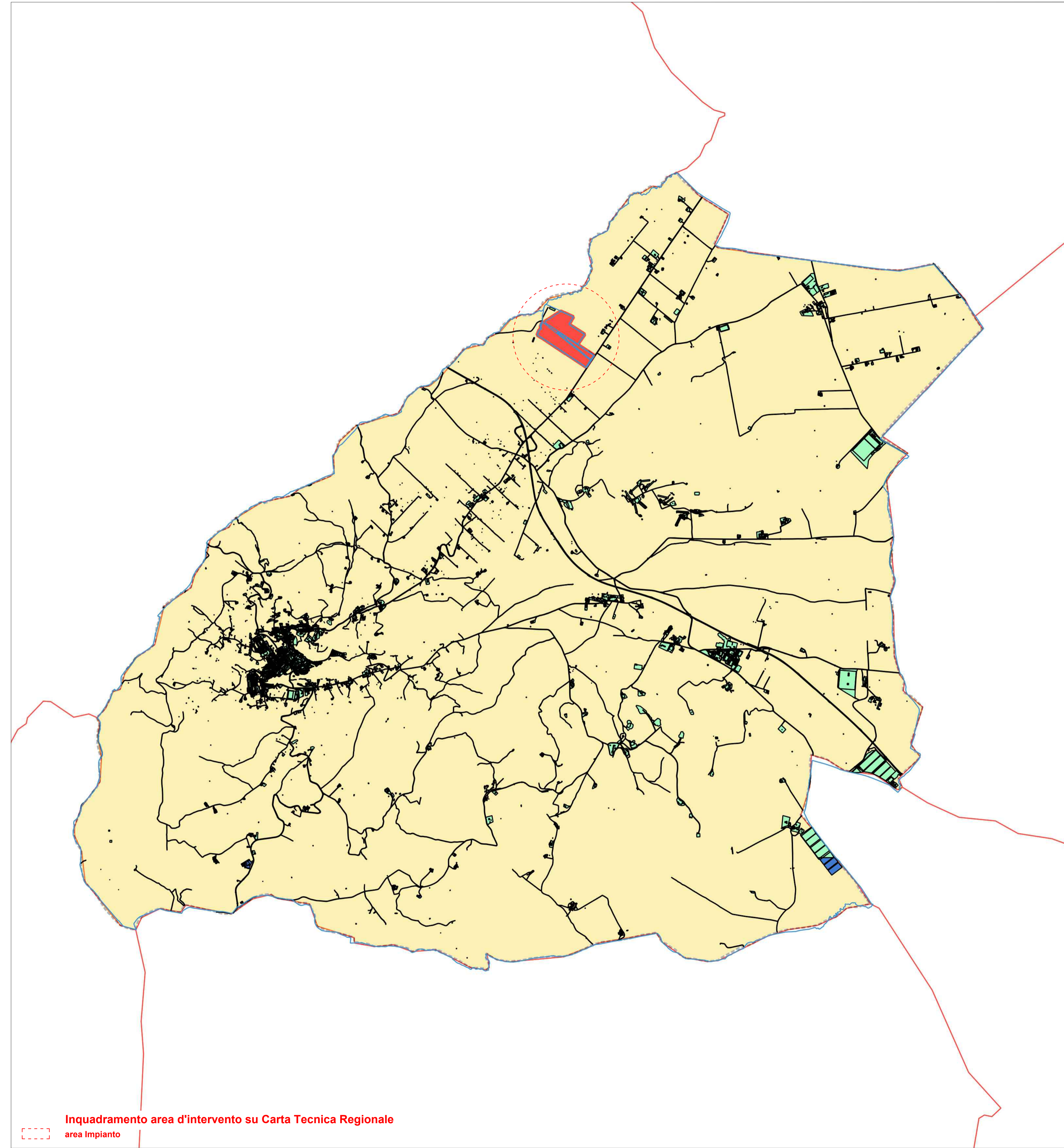

**Inquadramento area d'intervento su Carta Tecnica Regionale**  
 Area Impianto

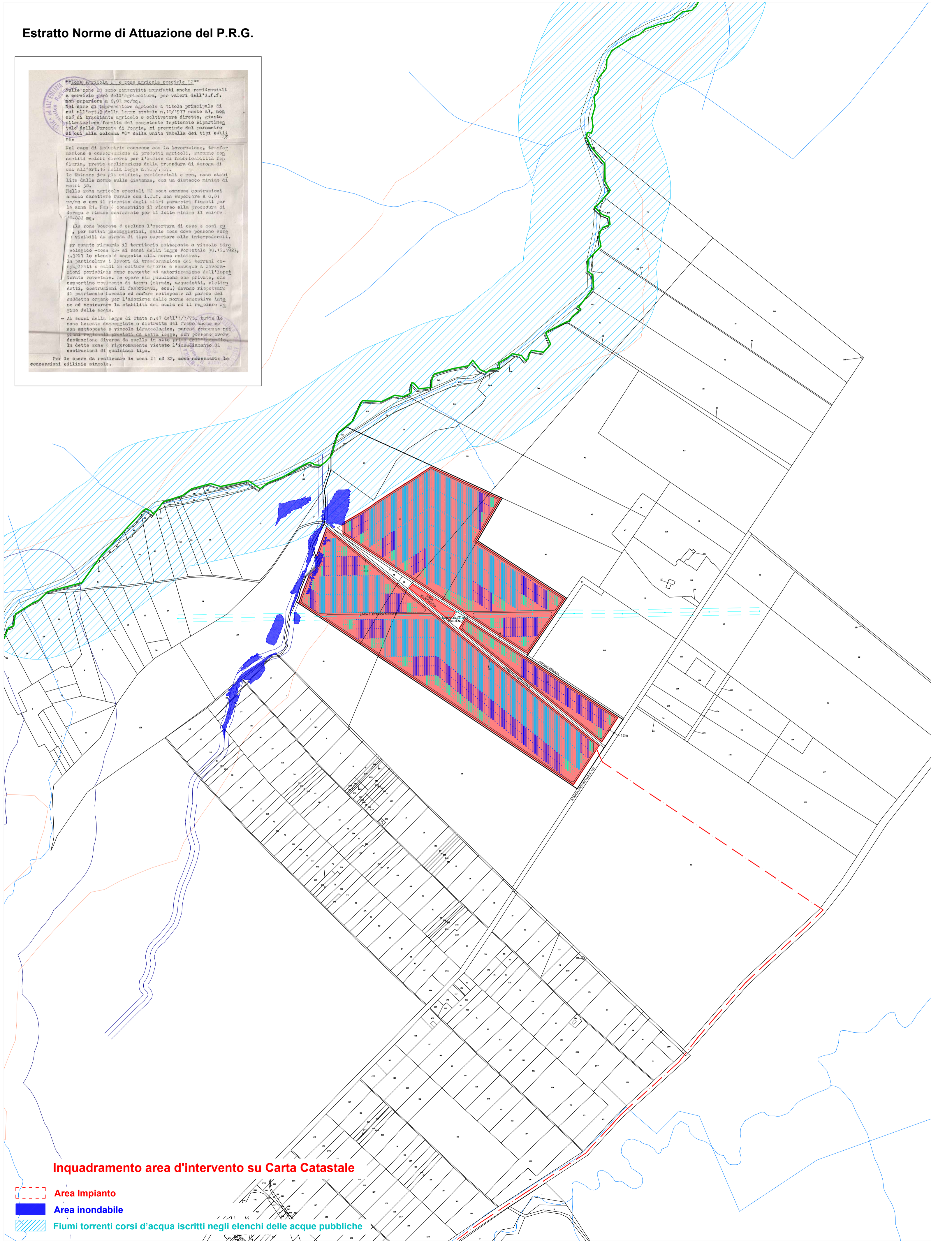

**Inquadramento area d'intervento su Carta Catastale**  
 Area Impianto  
 Area inondabile  
 Fiumi torrenti corsi d'acqua iscritti negli elenchi delle acque pubbliche

**Estratto Norme di Attuazione del P.R.G.**

"...Zona E..."  
 Nella zona E sono consentite attività anche residenziali e servizi per l'edilizia, per valori dell'indice di edificabilità di 0,75 m<sup>2</sup>/m<sup>2</sup>.  
 Nel caso di interventi agricoli a titolo primario il cui valore sia superiore a 1000 m<sup>2</sup> di area al mq, ed al verificarsi delle condizioni di cui al comma 1, il proprietario è tenuto a richiedere, presso l'Ufficio Provinciale di Deliceto, l'attuazione dell'art. 10 del regolamento comunale di attuazione del P.R.G. della Provincia di Foggia, con il quale si stabilisce il piano di attuazione del P.R.G. della Provincia di Foggia, con un valore di indice di edificabilità di 0,75 m<sup>2</sup>/m<sup>2</sup>.  
 Nella zona E sono consentite anche attività artigianali e attività di servizio, con un valore di indice di edificabilità di 0,75 m<sup>2</sup>/m<sup>2</sup>.  
 In caso di interventi di edilizia residenziale, il proprietario è tenuto a richiedere, presso l'Ufficio Provinciale di Deliceto, l'attuazione dell'art. 10 del regolamento comunale di attuazione del P.R.G. della Provincia di Foggia, con il quale si stabilisce il piano di attuazione del P.R.G. della Provincia di Foggia, con un valore di indice di edificabilità di 0,75 m<sup>2</sup>/m<sup>2</sup>.  
 Per le opere di edilizia residenziale, il proprietario è tenuto a richiedere, presso l'Ufficio Provinciale di Deliceto, l'attuazione dell'art. 10 del regolamento comunale di attuazione del P.R.G. della Provincia di Foggia, con il quale si stabilisce il piano di attuazione del P.R.G. della Provincia di Foggia, con un valore di indice di edificabilità di 0,75 m<sup>2</sup>/m<sup>2</sup>.