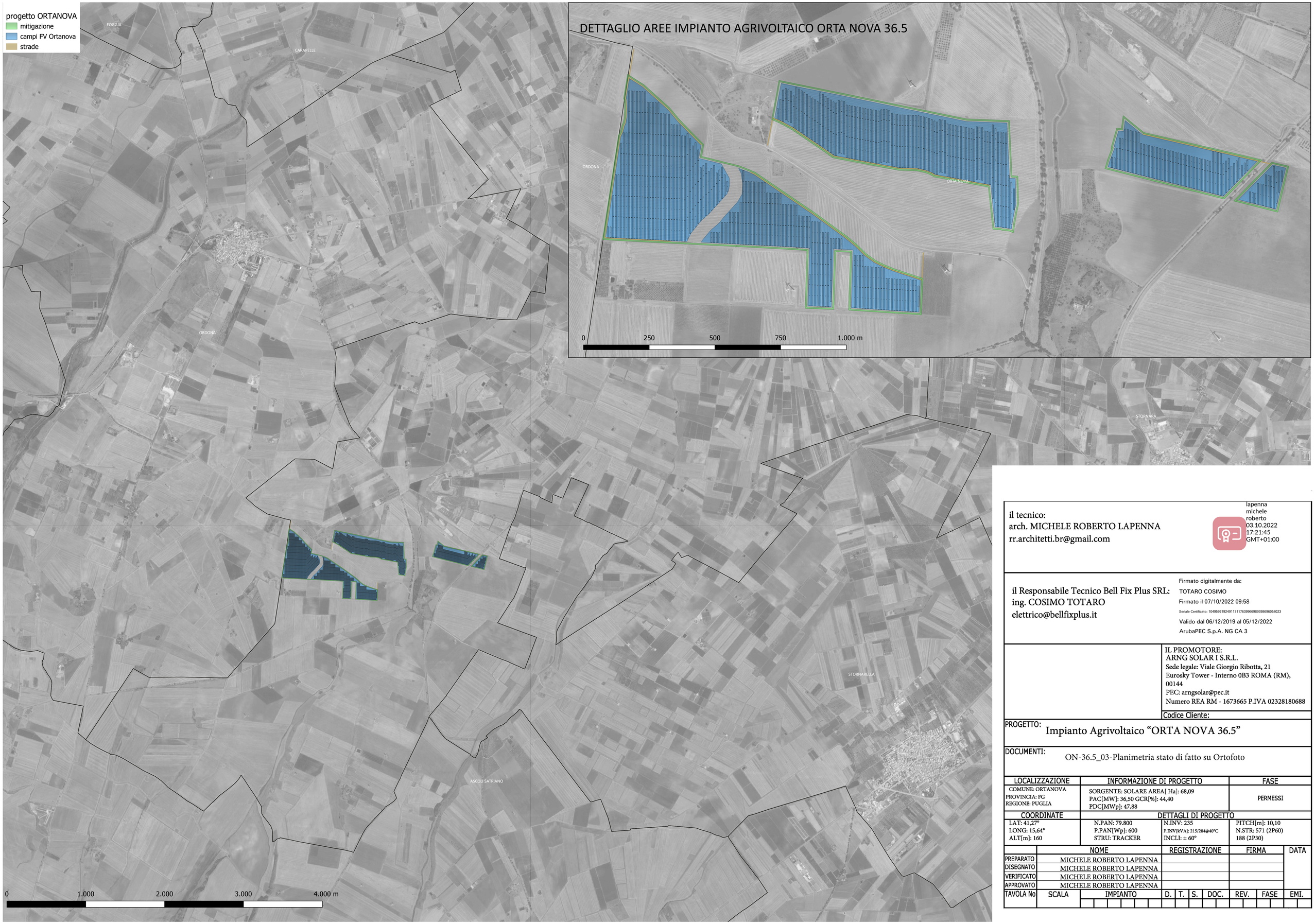

il tecnico:
arch. MICHELE ROBERTO LAPENNA
rr.architetti.br@gmail.com

lapenna
michele
roberto
03.10.2022
17:21:45
GMT+01:00

il Responsabile Tecnico Bell Fix Plus SRL:
ing. COSIMO TOTARO
elettrico@bellfixplus.it

Firmato digitalmente da:
TOTARO COSIMO
Firmato il 07/10/2022 09:58
Seriale Certificato: 104959219249117117639966989398696058023
Valido dal 06/12/2019 al 05/12/2022
ArubaPEC S.p.A. NG CA 3

IL PROMOTORE:
ARNG SOLAR I S.R.L.
Sede legale: Viale Giorgio Ribotta, 21
Eurosky Tower - Interno 0B3 ROMA (RM), 00144
PEC: arngsolar@pec.it
Numero REA RM - 1673665 P.IVA 02328180688

Codice Cliente:

PROGETTO: Impianto Agrivoltaico “ORTA NOVA 36.5”

DOCUMENTI: ON-36.5_03-Planimetria stato di fatto su Ortofoto

LOCALIZZAZIONE	INFORMAZIONE DI PROGETTO	FASE
COMUNE: ORTANOVA PROVINCIA: FG REGIONE: PUGLIA	SORGENTE: SOLARE AREA[Ha]: 68,09 PAC[MW]: 36,50 GCR[%]: 44,40 PDC[MWp]: 47,88	PERMESSI

COORDINATE	DETTAGLI DI PROGETTO		
LAT: 41,27° LONG: 15,64° ALT[m]: 160	N.PAN: 79.800 P.PAN[Wp]: 600 STRU: TRACKER	N.INV: 235 P.INV[kVA]: 215/204@40°C INCLI: ± 60°	PITCH[m]: 10,10 N.STR: 571 (2P60) 188 (2P30)

	NOME	REGISTRAZIONE	FIRMA	DATA
PREPARATO	MICHELE ROBERTO LAPENNA			
DISEGNATO	MICHELE ROBERTO LAPENNA			
VERIFICATO	MICHELE ROBERTO LAPENNA			
APPROVATO	MICHELE ROBERTO LAPENNA			

TAVOLA No	SCALA	IMPIANTO	D.	T.	S.	DOC.	REV.	FASE	EMI.