

Comune di Orta Nova,  
Provincia di Foggia, Regione Puglia

## ARNG SOLAR I S.R.L.

Viale Giorgio Ribotta, 21 Eurosky Tower - Interno 0B3  
ROMA (RM), 00144  
PEC: arngsolar@pec.it

### Impianto Agrivoltaico "ORTA NOVA 36.5"

ON-36.5\_20 Relazione aree percorse dal fuoco

#### IL TECNICO

##### ARCHITETTO

Michele Roberto LAPENNA  
Ordine degli architetti della provincia di Brindisi n° 281  
rr.architetti@libero.it



#### IL PROPONENTE

##### ARNG SOLAR I S.R.L.

Sede legale: Viale Giorgio Ribotta, 21  
Eurosky Tower - Interno 0B3  
ROMA (RM), 00144  
PEC: arngsolar@pec.it  
Numero REA RM - 1673665  
P.IVA 02328180688

#### RESPONSABILE TECNICO BELL FIX PLUS SRL

Cosimo TOTARO  
Ordine Ingegneri della Provincia  
di Brindisi - n. 1718  
[elettrico@bellfixplus.it](mailto:elettrico@bellfixplus.it)



SETTEMBRE 2022

**RELAZIONE TECNICA DI ASSEVERAMENTO CIRCA LA NON INTERFERENZA DELL'AREA DI PROGETTO  
CON LE AREE PERCORSE DAL FUOCO, AI SENSI DELLA L.353/2000**

Il sottoscritto Michele Roberto LAPENNA, nato a Brindisi il 11.11.1967, residente in Carovigno (BR) in Contrada Colombo, 141, Cod. Fiscale LPNMHL67S11B180U; P.Iva: 01805220744; iscritto all'ordine degli Architetti, Pianificatori, Paesaggisti e Conservatori della Provincia di Brindisi al n° 281, con studio in Corso Garibaldi, 6 a Brindisi, presso il quale ai fini della presente elegge domicilio; Cell: 3478540274; E-Mail: rr.architetti@libero.it; PEC: micheleroberto.lapenna@pec.it

consapevole di:

assumere la qualità di persona esercente un servizio di pubblica necessità ai sensi degli artt. 359 e 481 del Codice Penale e consapevole delle penalità previste in caso di dichiarazioni mendaci o che affermano fatti non conformi al vero, sotto la propria responsabilità,

**ASSEVERA**

Che l'area di progetto dell'impianto agrivoltaico denominato "**Impianto Agrivoltaico Orta Nova 36.5**" della potenza di 47.880,00 kWp, in agro di Orta Nova nella Provincia di Foggia, in immissione alla rete elettrica nazionale, ricopre una superficie di circa 67,9 ettari ed è diviso su cinque siti di installazione localizzati nei pressi della medesima area avente raggio di circa 1.300 metri.

La società proponente è la ARNG SOLAR I S.R.L. con sede legale: Viale Giorgio Ribotta, 21 - Eurosky Tower - Interno 0B3 ROMA (RM), 00144. PEC: [arngsolar@pec.it](mailto:arngsolar@pec.it) . Numero REA RM – 1673665 e P.IVA 02328180688.

L'intervento ricade nel territorio del comune di Orta Nova (FG), quindi, secondo il Piano Paesaggistico Territoriale Regionale, di seguito denominato PPTR, in quell'ambito che per caratteristiche peculiari intrinseche è stato denominato ed individuato come **Tavoliere**; la figura territoriale è quella delle **Marane di Ascoli Satriano**.

L'impianto fotovoltaico ricade nell'area delle Masserie San Marchitto e Ferranti, ad una quota media sul livello del mare di circa 160 m, in direzione Sud-Est rispetto al centro abitato di Ortanova, in una zona occupata da terreni agricoli. Dista circa 3,6 km dall'abitato di Ortona, 5,8 km da Ortanova e circa 6 km da Stornarella. I campi agrivoltaici risultano accessibili dalla viabilità locale, costituita da strade statali, comunali ed interpoderali che sono connesse alle Strade Provinciali SP86 ed SP92.

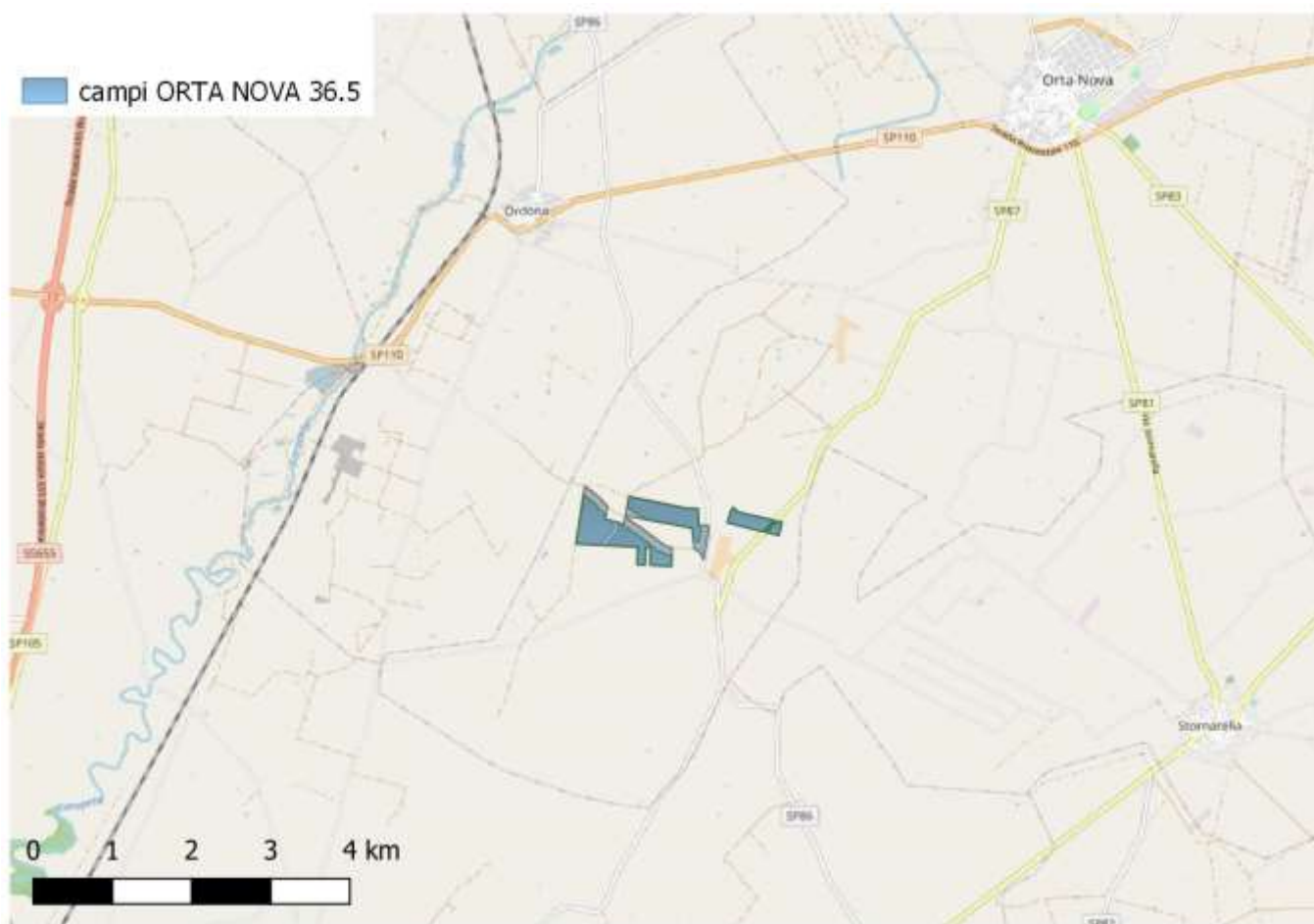

*Fig. 1 aerofoto con area d'impianto*

Di seguito si riportano i dati identificativi del progetto:

Ubicazione	<b>Ortanova (FG)</b>
Uso	<b>Terreno agricolo</b>
Dati catastali	<b>Fg.60</b> <b>Part. 13-14-20-21-23-24-77-80-81-82-218-220</b> <b>Fg.61, Part. 72-86-200</b>
Altitudine	<b>160 m slm</b>
Latitudine – Longitudine	<b>Latitudine Nord: 41°16'40.4"</b> <b>Longitudine Est: 15°38'51.4"</b>

#### **DATI TECNICI GENERALI SUPERFICI**

##### **Dati generali**

Superficie particelle catastali (disponibilità superficie)	<b>89,1 ettari</b>
Superficie totale sito (area recinzione)	<b>67,9 ettari</b>
Superficie occupata parco FV	<b>27,7 ettari</b>
Viabilità interna al campo:	<b>15.800 mq</b>
Moduli FV (superficie netta al suolo):	<b>238.334 mq</b>
Cabinati:	<b>1.036 mq</b>
Basamenti (pali ill., videosorveglianza):	<b>32 mq</b>
Drenaggi:	<b>4.438 mq</b>
Superficie mitigazione produttiva perimetrale (oliveto intensivo):	<b>~17.569 mq</b>

##### **Parametri sistema agrovoltaico**

Superficie destinata all'attività agricola (Sagri):	<b>69,4 ettari</b>
Superficie totale del sistema agrovoltaico (Stot):	<b>88,8 ettari</b>
Rapporto conformità criterio A1 (Sagri/Stot)	<b>78,0%</b>
Percentuali di superficie complessiva coperta dai moduli (LAOR):	<b>25,0%</b>
Rapporto conformità criterio B2 (producibilità elettrica):	<b>89,9%</b>



*Fig. 2 inquadramento su Ortofoto*



*Fig. 3 inquadramento su Ortofoto dettaglio*

Sul sito sono presenti appezzamenti ricoperti da colture prevalentemente seminative; non sono presenti essenze forestali o evolutive della macchia mediterranea.

Conformemente alle disposizioni della Legge n.353/2000 “Legge quadro in materia di incendi boschivi”, ai sensi dell’art.10 della L.353/2000, **le suddette aree NON risultano essere classificate come aree percorse dal fuoco nel periodo temporale 2009-2016** così come rilevato dalla cartografia Piano Faunistico Venatorio Regionale 2018 – 2023. Inoltre, dall’esame delle fotografie satellitari dell’area a partire dall’anno 2004, l’area in esame mantiene pressoché inalterata la caratteristica di uso agricolo dei suoli e non sono rilevabili conseguenze derivanti da incendi.

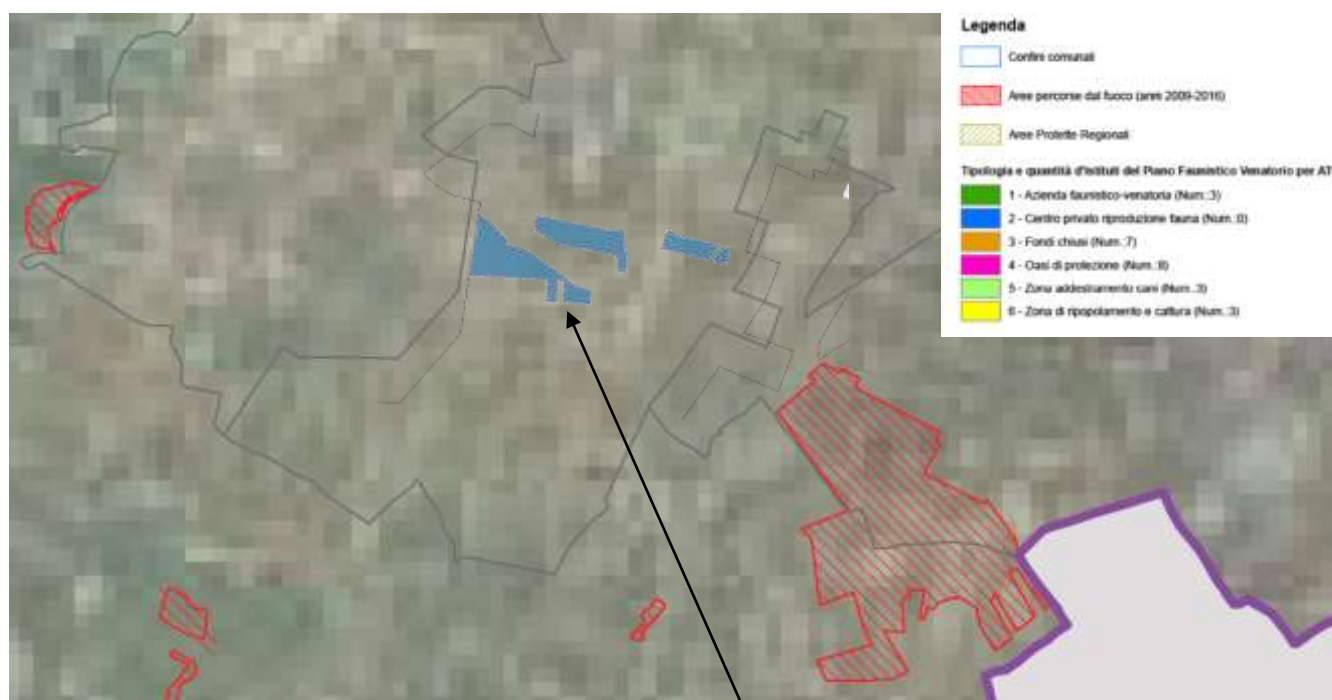

arch. Michele Roberto Lapenna