

6_3_1_CULTURALI

- BP - Immobili e aree di notevole interesse pubblico
- BP - Zone di interesse archeologico
- BP - Zone gravate da usi civici (validate)
- UCP - area di rispetto - rete tratturi
- UCP - area di rispetto - siti storico culturali
- UCP - area di rispetto - zone di interesse archeologico
- UCP - aree a rischio archeologico
- UCP - Città consolidata
- UCP - Paesaggi rurali
- UCP - stratificazione insediativa - rete tratturi
- UCP - stratificazione insediativa - siti storico culturali

6_3_2_PERCETTIVE

- UCP - Luoghi panoramici Poligonali
- UCP - Luoghi panoramici
- UCP - Strade a valenza paesaggistica
- UCP - Strade a valenza paesaggistica poligonali
- UCP - strade panoramiche
- base CTR Comuni_Lug_09

IMPIANTO SALICE SANCHIRICO

cavidotto

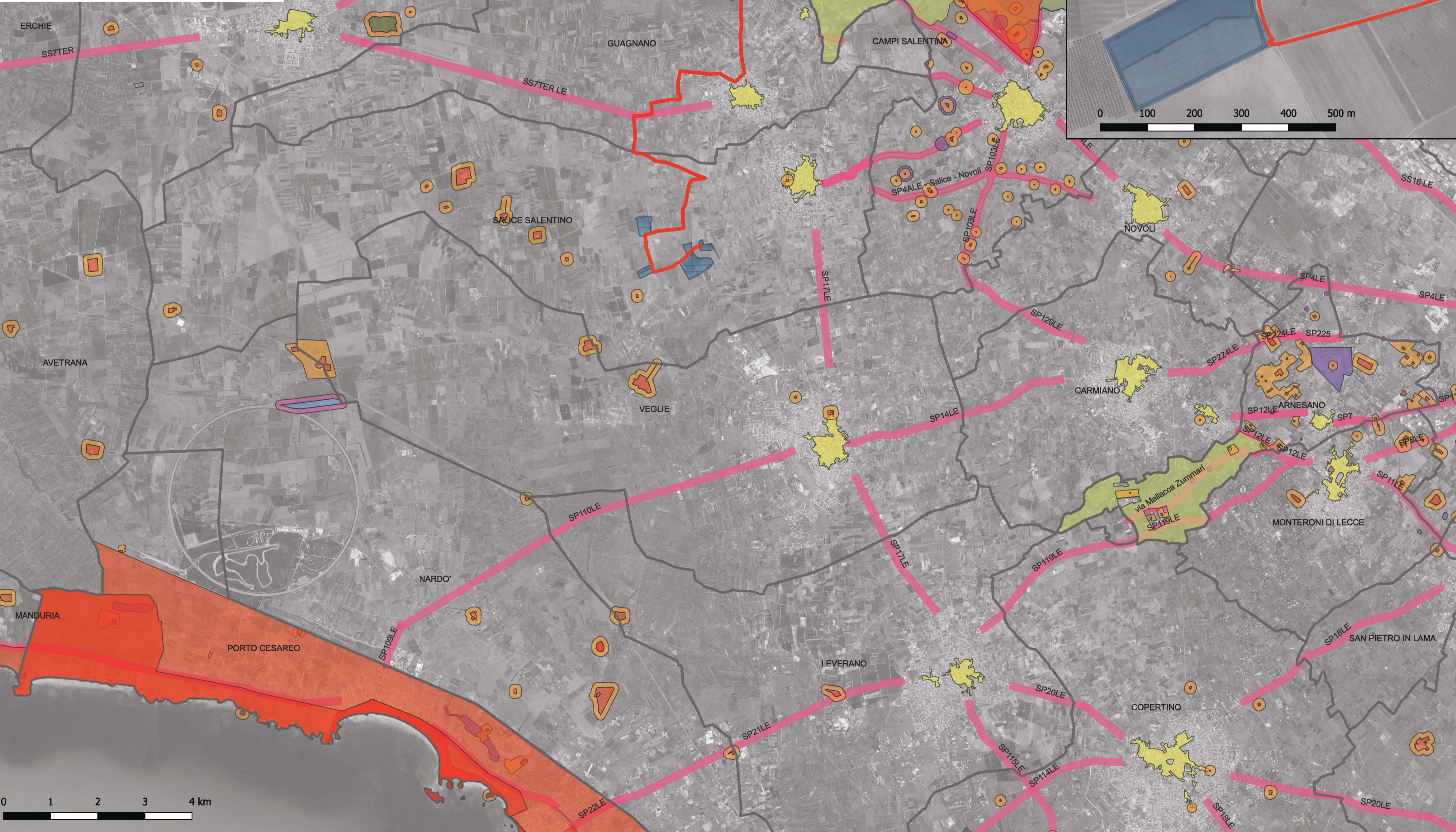

**IMPIANTO AGRIVOLTAICO DELLA POTENZA NOMINALE
DI 40.683,52 kWp
"SALICE SAN CHIRICO"**

UBICATO NEL COMUNE DI SALICE SALENTINO (LE)

CODICE IDENTIFICATIVO PRATICA AU REGIONALE: T141QE2

Titolo Elaborato:
SOVRAPPOSIZIONE PROGETTO SU VINCOLI PPTR
Struttura antropica e storico-culturale

IDENTIFICAZIONE ELABORATO (MITE)

LIVELLO PROGETTAZIONE	TIPO DOCUMENTO	CODICE IDENTIFICATIVO	DATA	SCALA
PD	D	T141QE2_PPTR_03	LUGLIO 2022	-

REVISIONI

REV.	DATA	DESCRIZIONE	ESEGUITO	VERIFICATO	APPROVATO
00	07/22	Prima emissione	arch. Michele Roberto LAPENNA		

PROGETTAZIONE: **APULIA ENERGIA**

TECNICO: Arch. Michele Roberto Lapenna
ordine degli Architetti provincia di Brindisi n. 281

PROPRONTE: TRINA SOLAR PAPIRO S.R.L.
Piazza Borromeo, 14
20123, Milano (MI) - Italy

