

ASSETTO DEL TERRITORIO - TUTELA E TRASFORMAZIONE

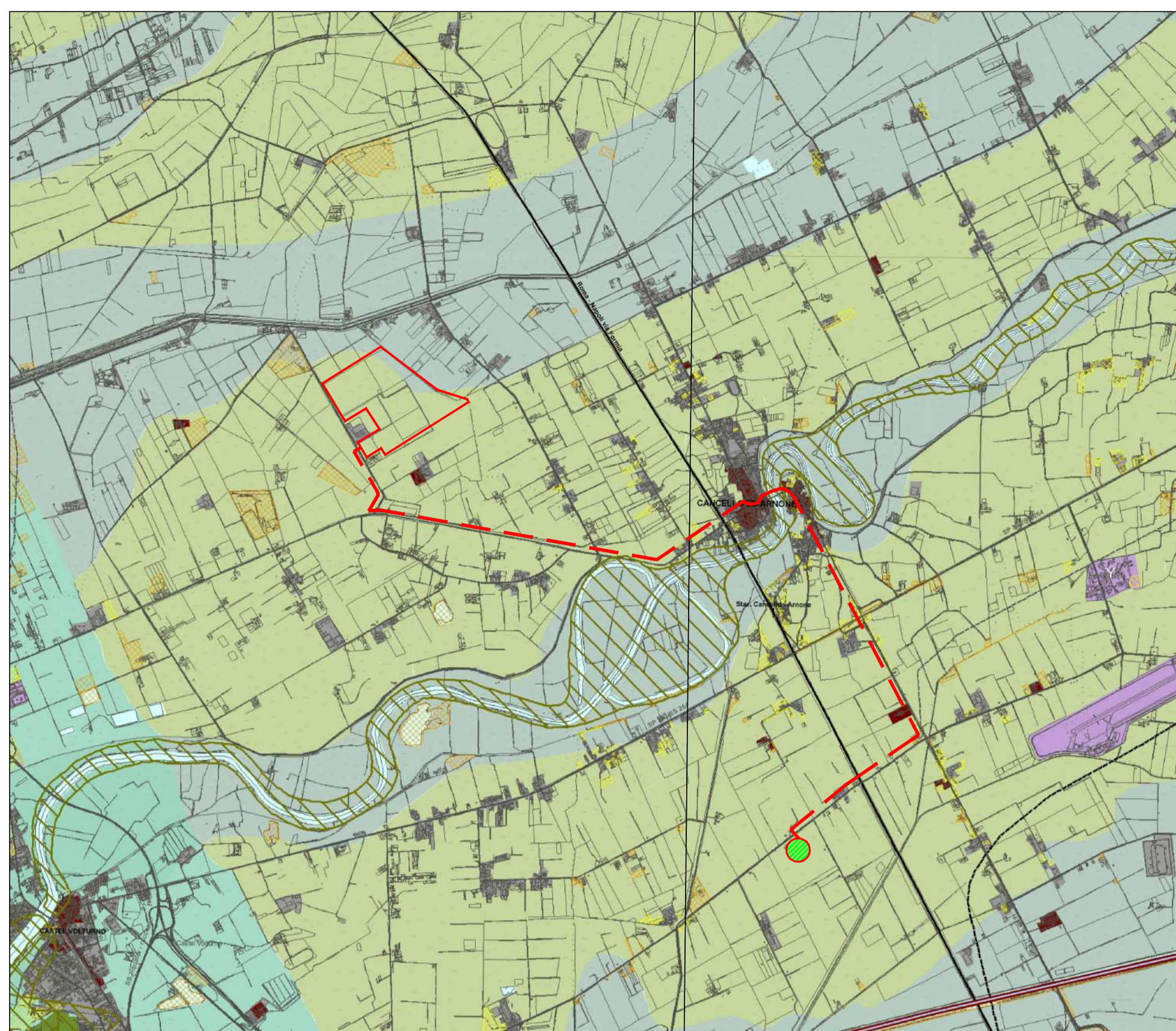

Provincia di Caserta
Piano territoriale di coordinamento provinciale

C1.1.7 Assetto del territorio
Tutela e trasformazione

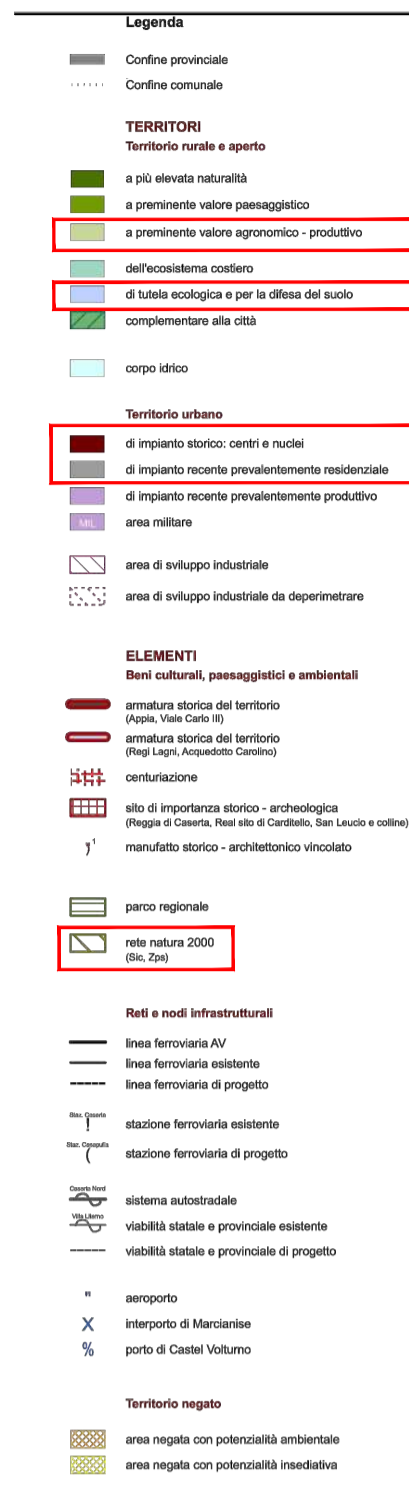

ASSETTO DEL TERRITORIO - SISTEMA ECOLOGICO PROVINCIALE

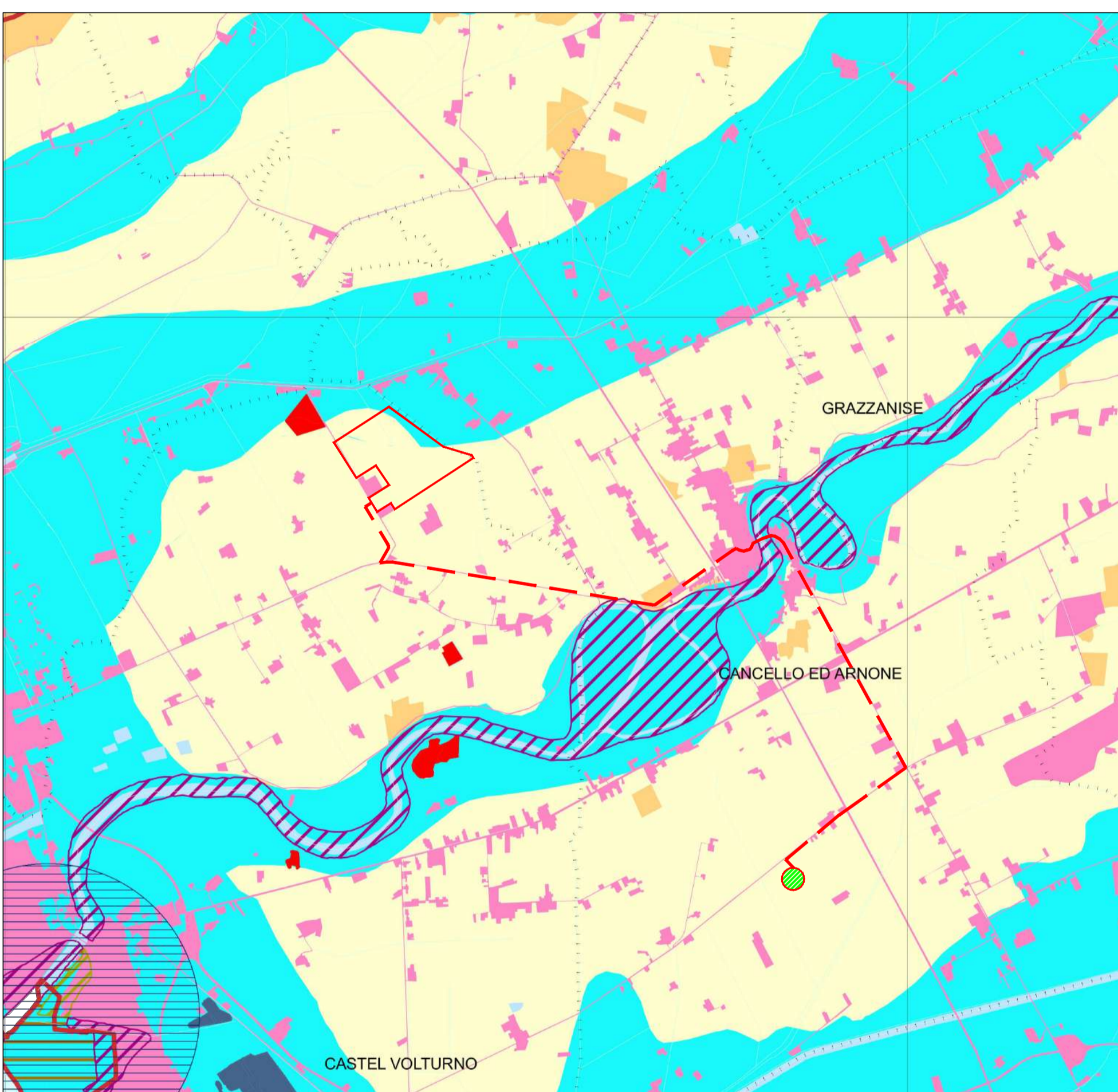

Provincia di Caserta
Piano territoriale di coordinamento provinciale

C1.2.2 Assetto del territorio
Sistema ecologico provinciale

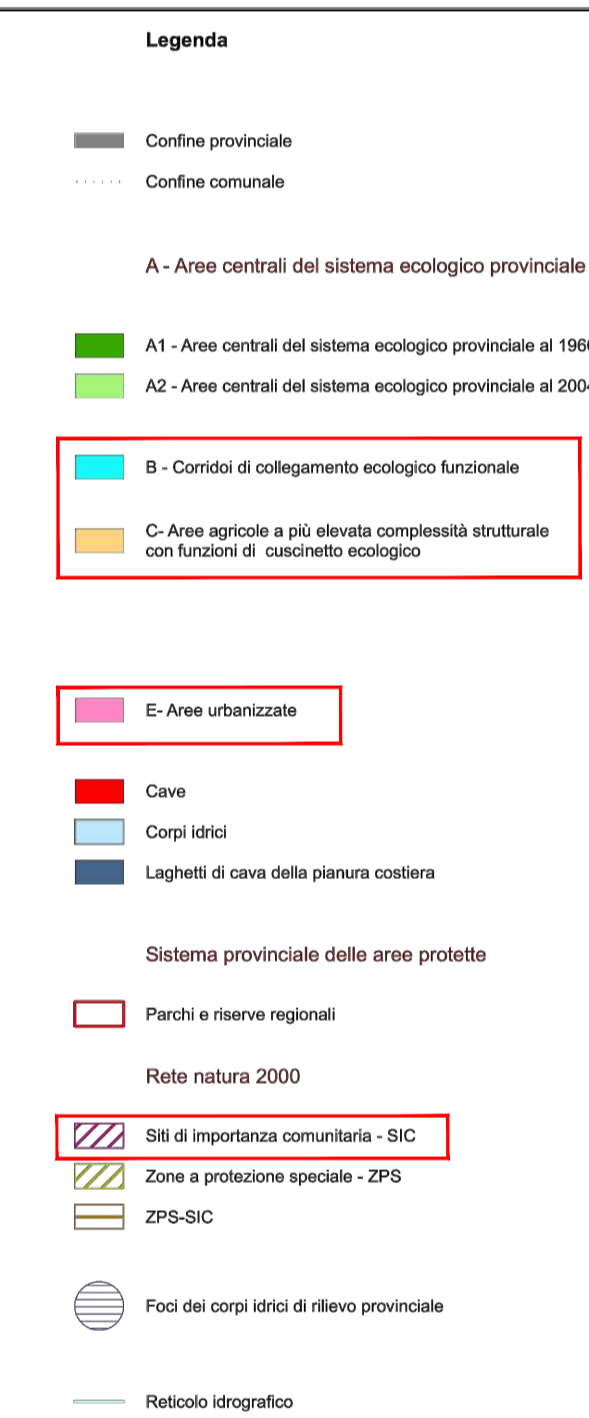

INQUADRAMENTO STRUTTURALE - SPAZI E RETI

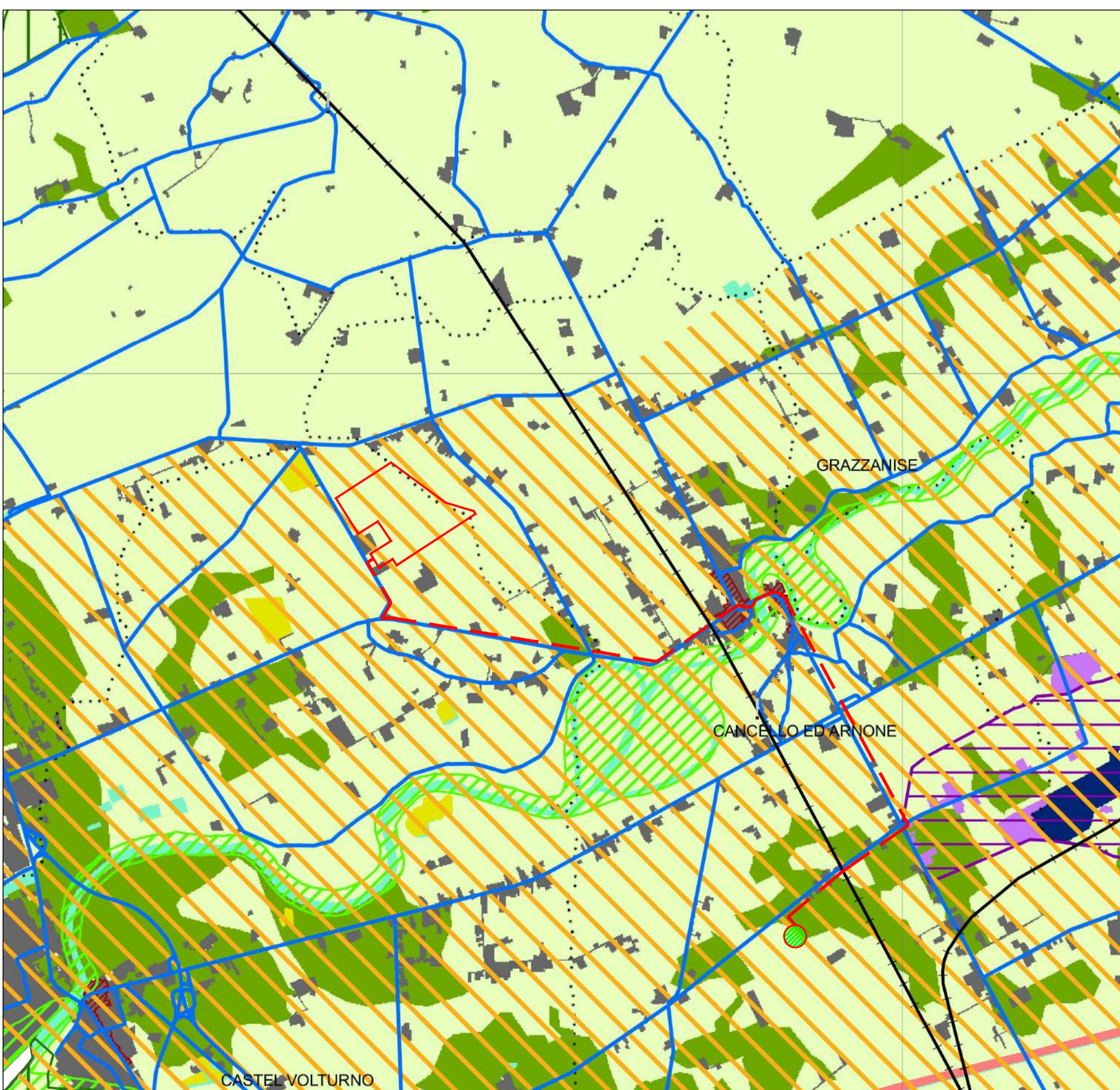

Provincia di Caserta
Piano territoriale di coordinamento provinciale

B1.1.2 Inquadramento strutturale
Spazi e reti



PROponente
SIG PROJECT ITALY 1 S.r.l.
Via Borgogna 8,
20122 Milano
p.iva e cod. fiscale 11503980960
email: info@suninvestmentgroup.com
pec: sigproject@legalmail.it



COD. ELABORATO

T07_PTCP1

PAGINE

PROGETTO DEFINITIVO

**IMPIANTO AGROFOTOVOLTAICO
DENOMINATO "CASTEL VOLTURNO 2"
LOCALIZZATO NEL COMUNE DI
CASTEL VOLTURNO (CE)
DELLA POTENZA DI 55,26 MW**

2022.I.G.CAM.005 - CASTEL VOLTURNO 2

OGGETTO	TITOLO ELABORATO
VIA IMPIANTO FOTOVOLTAICO	COERENZA CON IL PTCP - ASSETTO DEL TERRITORIO E INQUADRAMENTO STRUTTURALE

PROGETTAZIONE	GRUPPO DI PROGETTAZIONE
BLE ENGINEERING S.r.l. ING. GIOVANNI CAROZZA ORDINE ING. PROV. DI CASERTA N. 155 Sede legale: Viale Cappiello 50, 81100 - Caserta P.IVA 04659450615	Ing. Giovanni Cinà Ing. Giuseppe Esposito Ing. Antonio De Siano Dott. Antonella Pellegrino

Nome documento	Revisione nr.	Del	Prodotto da	Approvato da
COERENZA CON IL PTCP - ASSETTO DEL TERRITORIO E INQUADRAMENTO STRUTTURALE	0	22/06/2022		

Disegni, calcoli, specifiche e tutte le altre informazioni contenute nel presente documento sono di proprietà della BLE S.r.l. Al riavvicinamento di questo documento la stessa diffida pertanto di riprodurre, in tutto o in parte, e di rivelarne il contenuto in assenza di esplicita autorizzazione.

INQUADRAMENTO TERRITORIALE

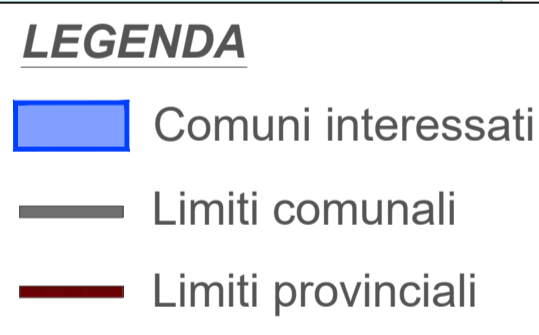
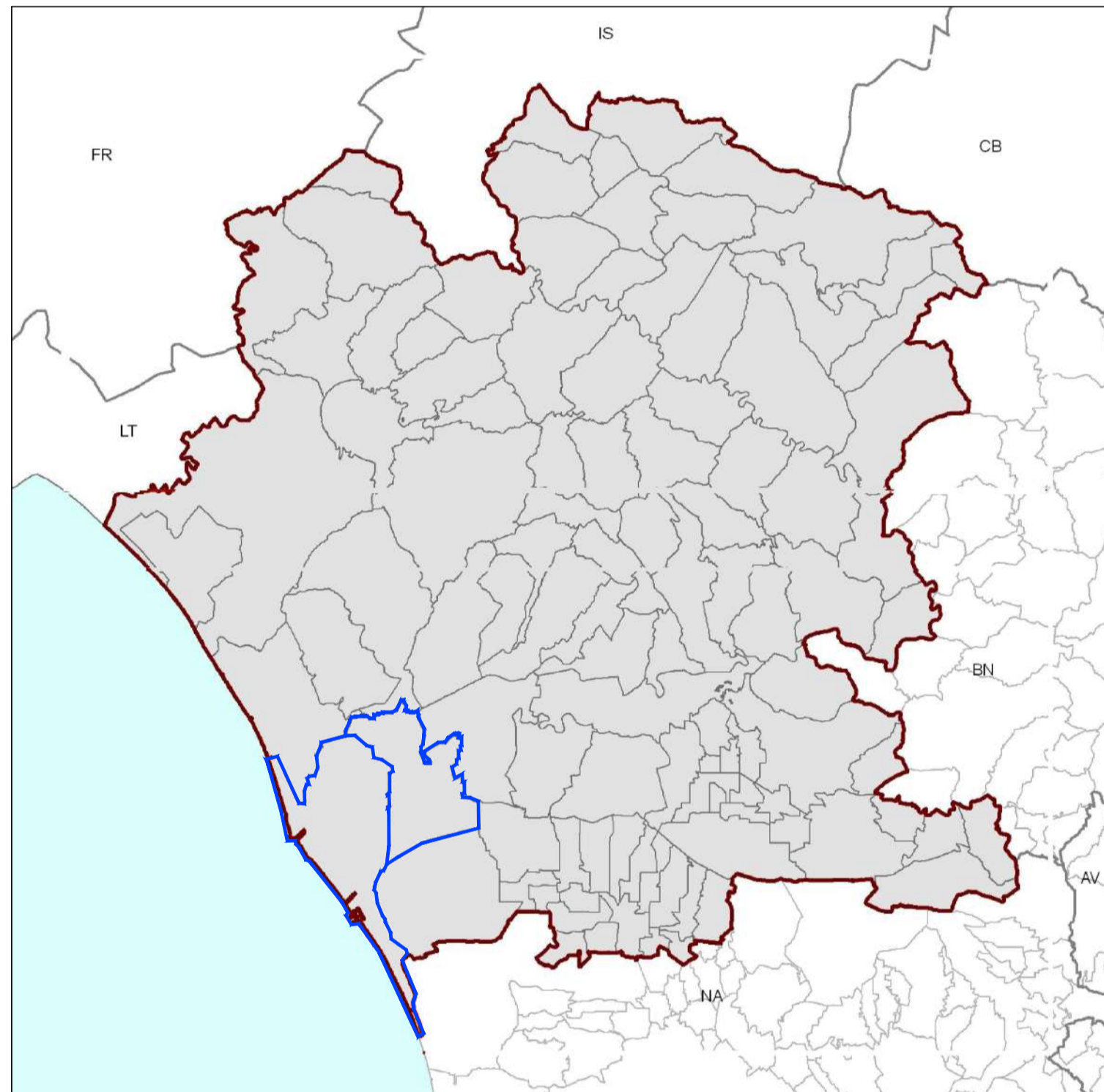

LEGENDA DELL'IMPIANTO

