

IDENTITA' CULTURALE - I PAESAGGI STORICI

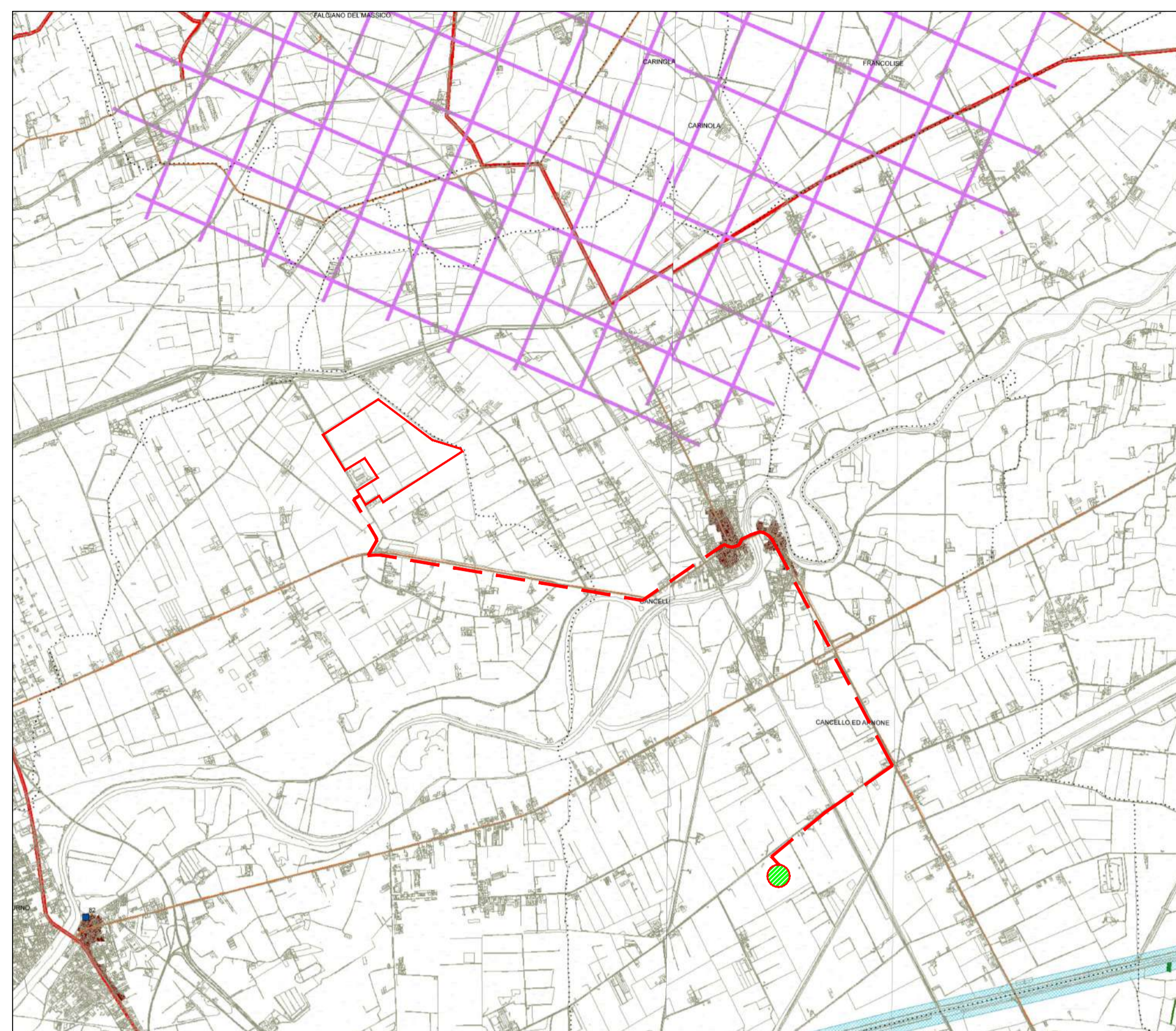

Provincia di Caserta
Piano territoriale di coordinamento provinciale

**B3.1.7 Identità culturale
I paesaggi storici**

Legenda

- Confine provinciale
- Confine comunale
- Elementi del paesaggio romano**
- Sito archeologico di Santa Maria Capua Vetere
- ! Altri siti archeologici individuati dal PIR
- Rete stradale di epoca romana
- Rete stradale storica
- Tracciato della centurazione romana
- Ambito della centurazione romana
- Centro e agglomerato storico
- Bene storico - architettonico individuato dal PIR
(# Architettura difensiva # Architettura religiosa
X Architettura residenziale # Infrastrutture)
- 1 Altri beni storico - architettonici con specifico vincolo
- Elementi del paesaggio borbonico**
- Siti reali
- Viale Carlo III
- Acquedotto carolino
- Regi Laghi
- Realie riserva di carbone
- Faglierie
- Vigneti
- Coltivi di vite martate al poggio

PROPOSANTE
SIG PROJECT ITALY 1 S.r.l.
Via Borgogna 8,
20122 Milano
p.iva e cod. fiscale 11503980960
email: info@suninvestmentgroup.com
pec: sigproject@legalmail.it

ELABORAZIONI
BLE ENGINEERING S.r.l.
Sede legale: Viale Cappiello 50, 81100 - Caserta
P.IVA 04659450615

COD. ELABORATO
T11_PTCP5
PAGINE

Si Sun Investment Group

**PROGETTO DEFINITIVO
IMPIANTO AGROFOTOVOLTAICO
DENOMINATO "CASTEL
VOLTURNO 2"
LOCALIZZATO NEL COMUNE DI
CASTEL VOLTURNO (CE)
DELLA POTENZA DI 55,26 MW**

2022.I.G.CAM.005 - CASTEL VOLTURNO 2

OGGETTO VIA IMPIANTO FOTOVOLTAICO		TITOLO ELABORATO COERENZA CON IL PTCP - TUTELA DELL'INTEGRITA' CULTURALE		
PROGETTAZIONE BLE ENGINEERING S.r.l. ING. GIOVANNI CAROZZA ORDINE ING. PROV. DI CASERTA N. 155 Sede legale: Viale Cappiello 50, 81100 - Caserta P.IVA 04659450615		GRUPPO DI PROGETTAZIONE Ing. Giovanni Cina Ing. Giuseppe Esposito Ing. Antonio De Sano Dott. Antonella Pellegrino		
Nome documento	Revisione nr.	Del	Prodotto da	Approvato da
COERENZA CON IL PTCP - TUTELA DELL'INTEGRITA' CULTURALE	0	22/09/2022		

Disegni, calcoli, specifiche e tutte le altre informazioni contenute nel presente documento sono di proprietà della BLE S.r.l. Al ricevimento di questo documento la stessa diffida pertanto di riprodurlo, in tutto o in parte, e di rivelarne il contenuto in assenza di esplicita autorizzazione.

IDENTITA' CULTURALE - I BENI PAESAGGISTICI

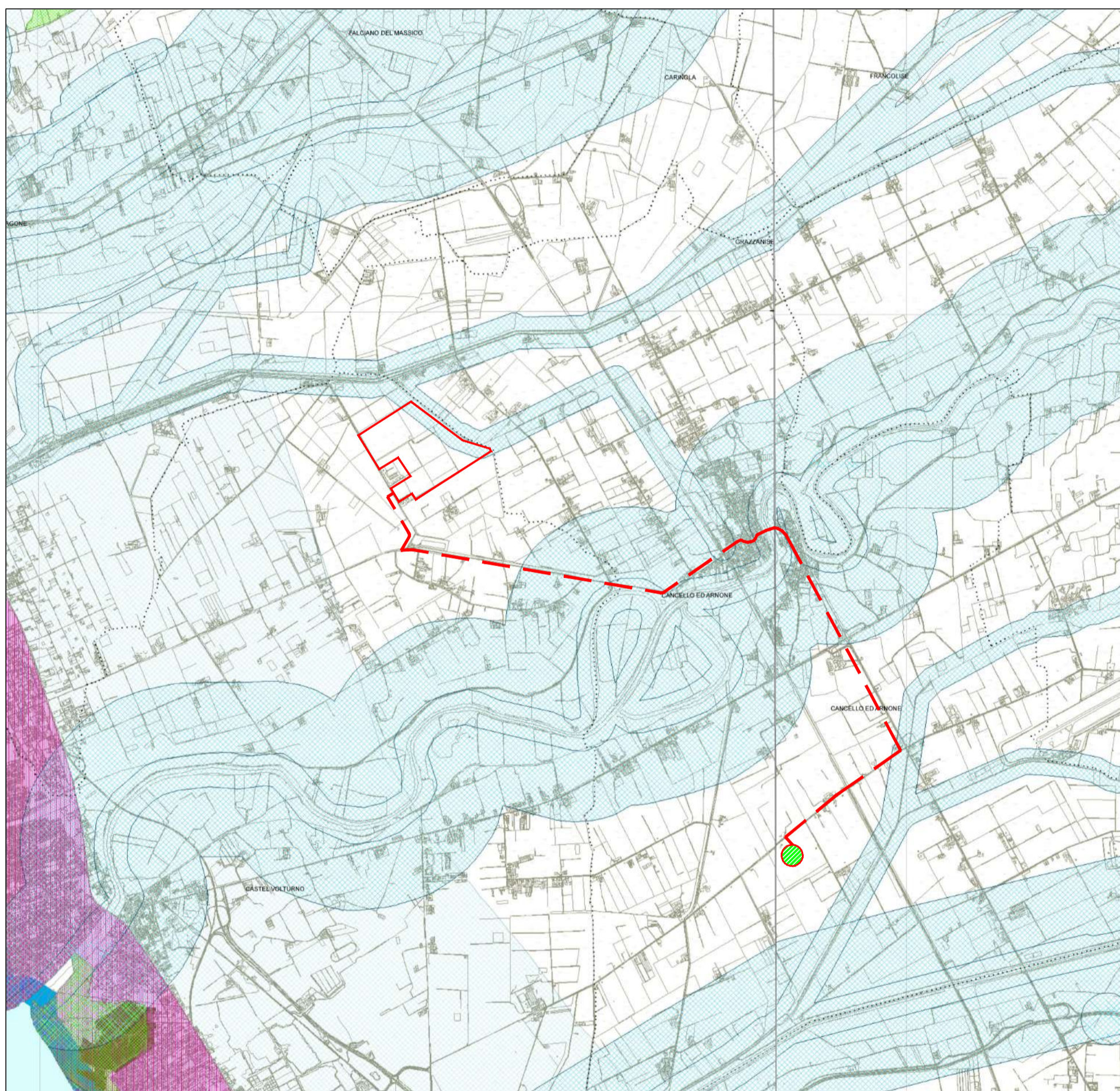

Provincia di Caserta
Piano territoriale di coordinamento provinciale

**B3.2.1 Identità culturale
I beni paesaggistici**

Legenda

- Confine provinciale
- Confine comunale
- Delimitazione aree PIP ai sensi della legge n. 431/1985
- Sito Unesco
- Faccia costiera da sottoporre a tutela della profondità di 500 m dalla linea di battigia (PPI - LOP)
- Faccia costiera da sottoporre a tutela della profondità di 100 m dalla linea di battigia (PPI - LOP)
- Area tutelata per legge (Art. 143, D.lgs. n. 42/2004)
- A) Terreni costieri sottoposti a una fascia della profondità di 300 metri dalla linea di battigia
- B) Terreni costieri di alta capacità in una fascia della profondità di 300 metri dalla linea di battigia
- C) Aree di interesse paesaggistico speciale (Art. 143, D.lgs. n. 42/2004)
- D) Aree di interesse paesaggistico speciale (Art. 143, D.lgs. n. 42/2004)
- E) Aree di interesse paesaggistico speciale (Art. 143, D.lgs. n. 42/2004)
- F) Aree di interesse paesaggistico speciale (Art. 143, D.lgs. n. 42/2004)
- G) Aree di interesse paesaggistico speciale (Art. 143, D.lgs. n. 42/2004)
- H) Aree di interesse paesaggistico speciale (Art. 143, D.lgs. n. 42/2004)
- I) Aree di interesse paesaggistico speciale (Art. 143, D.lgs. n. 42/2004)
- J) Aree di interesse paesaggistico speciale (Art. 143, D.lgs. n. 42/2004)
- K) Aree di interesse paesaggistico speciale (Art. 143, D.lgs. n. 42/2004)
- L) Aree di interesse paesaggistico speciale (Art. 143, D.lgs. n. 42/2004)
- M) Aree di interesse paesaggistico speciale (Art. 143, D.lgs. n. 42/2004)
- N) Aree di interesse paesaggistico speciale (Art. 143, D.lgs. n. 42/2004)
- O) Aree di interesse paesaggistico speciale (Art. 143, D.lgs. n. 42/2004)
- P) Aree di interesse paesaggistico speciale (Art. 143, D.lgs. n. 42/2004)
- Q) Aree di interesse paesaggistico speciale (Art. 143, D.lgs. n. 42/2004)
- R) Aree di interesse paesaggistico speciale (Art. 143, D.lgs. n. 42/2004)

INQUADRAMENTO TERRITORIALE

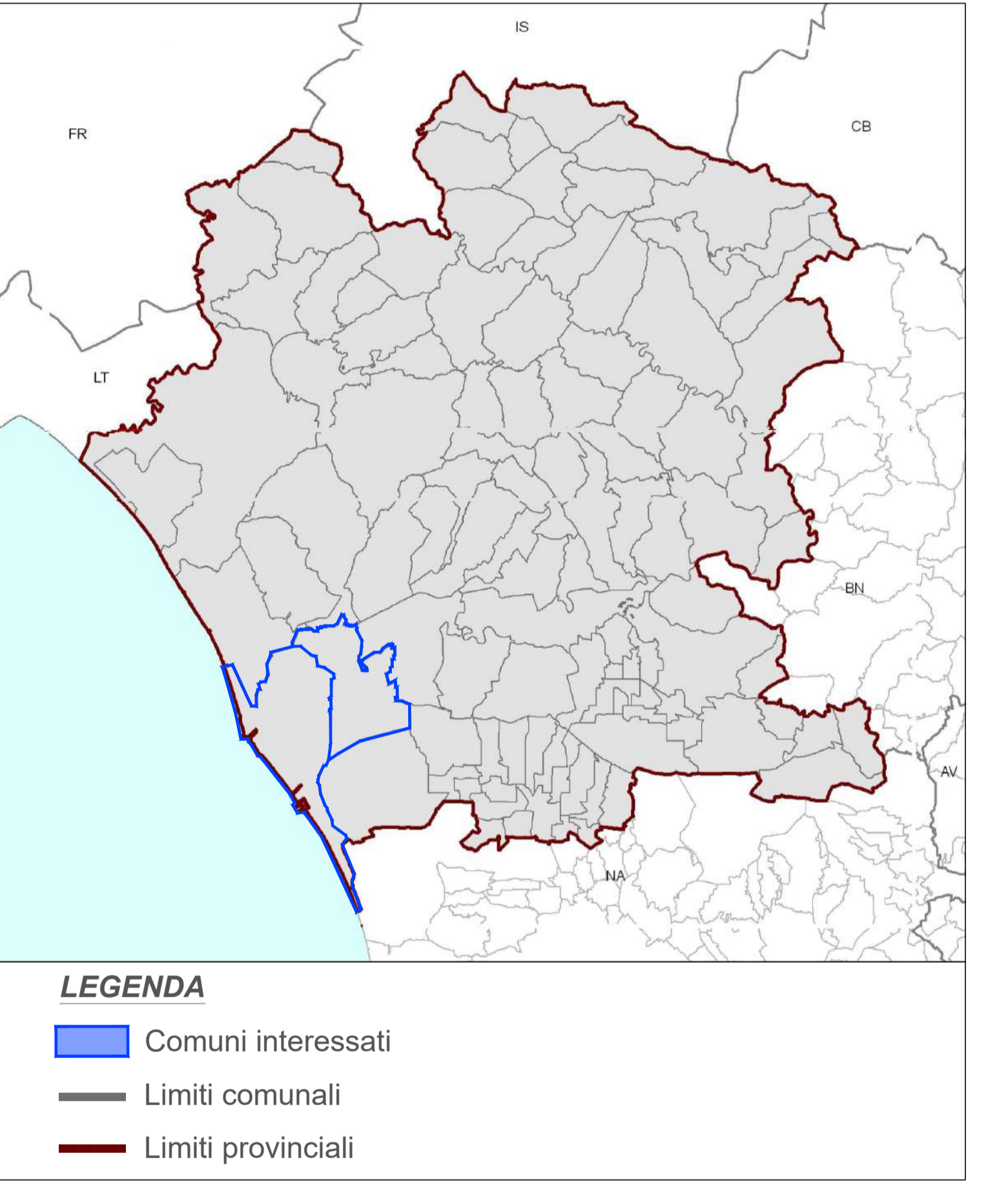

LEGENDA

- Comuni interessati
- Limiti comunali
- Limiti provinciali

IDENTITA' CULTURALE - I SITI DI INTERESSE ARCHEOLOGICO

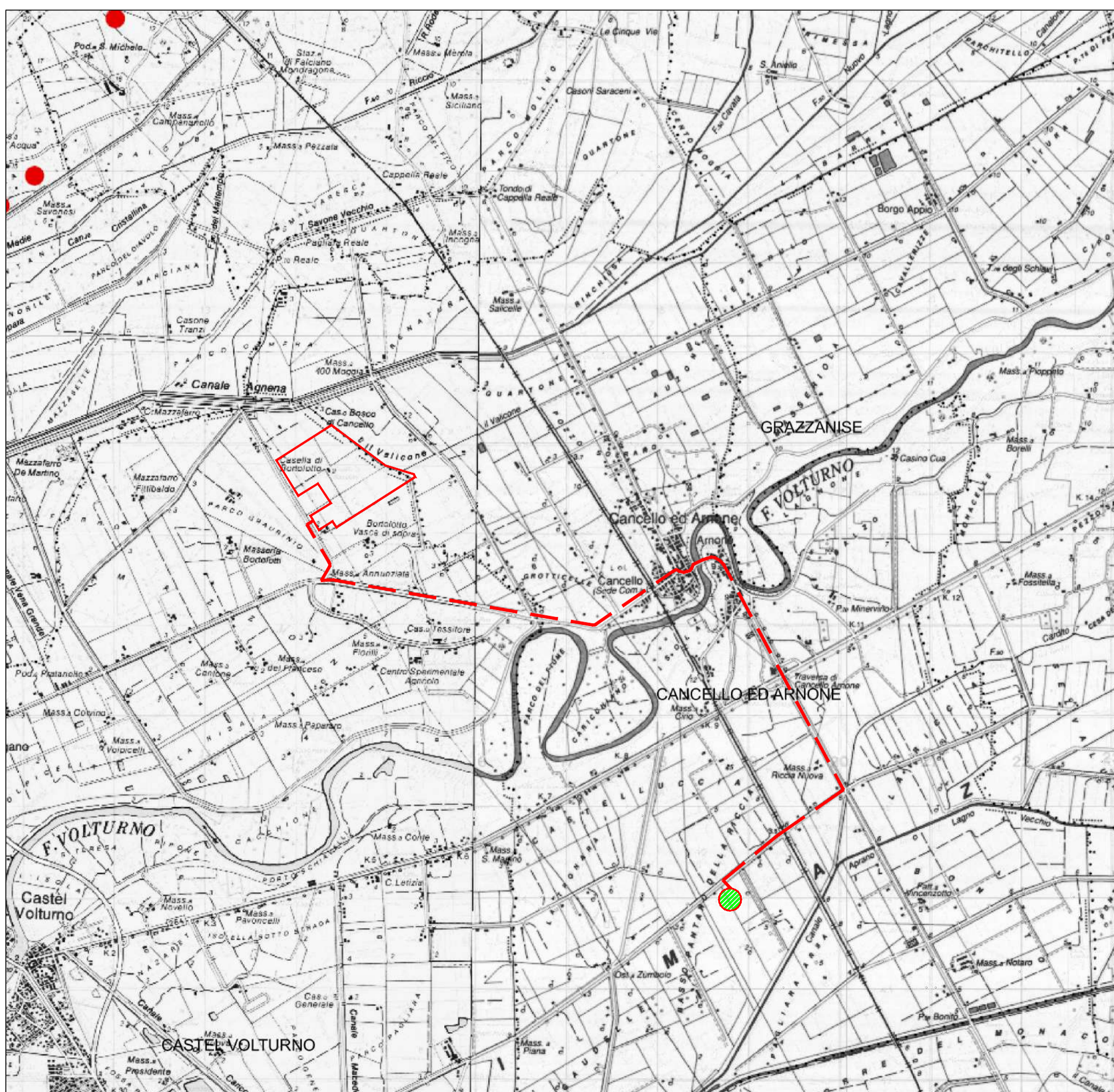

Provincia di Caserta
Piano territoriale di coordinamento provinciale

**B3.2.2 Identità culturale
I siti di interesse archeologico**

Legenda

- Confine provinciale
- Confine comunale
- Siti di interesse archeologico**
- ! Presenze archeologiche
- Vincoli archeologici

LEGENDA DELL'IMPIANTO

DATI DI PROGETTO

- Area di intervento impianto di progetto
- Percorso cavidotto MT interrato di progetto
- Stazione elettrica di trasformazione