



REGIONE PUGLIA  
COMUNE DI SALICE SALENTINO

PROGETTO  
IMPIANTO FOTOVOLTAICO DENOMINATO "BRUNO" CON POTENZA  
DI PICCO PARI A 17.458,00 KWp  
E CON POTENZA NOMINALE PARI A 17.000,00 KWn NEL COMUNE DI  
SALICE SALENTINO (LE)

TITOLO  
DocumentazioneSpecialistica\_01f - "Relazione Archeologica" -  
Allegato f - Carta della visibilità di superficie 3/4

| PROGETTISTA  | PROPONENTE  | VISTI |
|--|---|-------|
| <br><b>INGVEPROGETTI s.r.l.</b><br>IMMAGINIAMO IL FUTURO<br>Ingveprogetti s.r.l.<br>Sede legale e amministrativa:<br>Via Federico II Svevo n.64<br>PEC: ingveprogetti@pec.it | <b>INERGIA SOLARE SUD S.r.l.</b><br>Sede legale e Amministrativa:<br>Piazza Marittima n.3<br>36060 Rovereto (TN)<br>Tel.: 0464/420010 Fax: 0464/420011<br>PEC: direzione@inergiasolare.it |       |

| PROGETTAZIONE |  |  |
|---------------|--|--|
|               |  |  |
|               |  |  |
|               |  |  |

| Scala   | Formato Stampa | Cod. Elaborato  | Rev.      | Nome File   | Foglio    |
|---------|----------------|-----------------|-----------|-------------|-----------|
| 1:30000 | A3             |                 | a         |             | 1 di 1    |
| Rev.    | Data           | Descrizione     | Elaborato | Controllato | Approvato |
| a       | 26/04/2022     | Prima Emissione | A. Clavio | G. Vece     | G. Vece   |
|         |                |                 |           |             |           |
|         |                |                 |           |             |           |

VIARCH  
TAV.3c CARTA DELLA VISIBILITA' DI SUPERFICIE 3/4

### LEGENDA

- impianto Bruno
- Buffer\_bibliografico
- quadranti
- visibilità del suolo
  - buona
  - discreta
  - mediocre
  - non accessibile
  - nulla

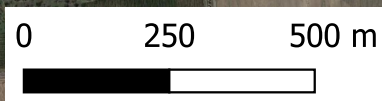
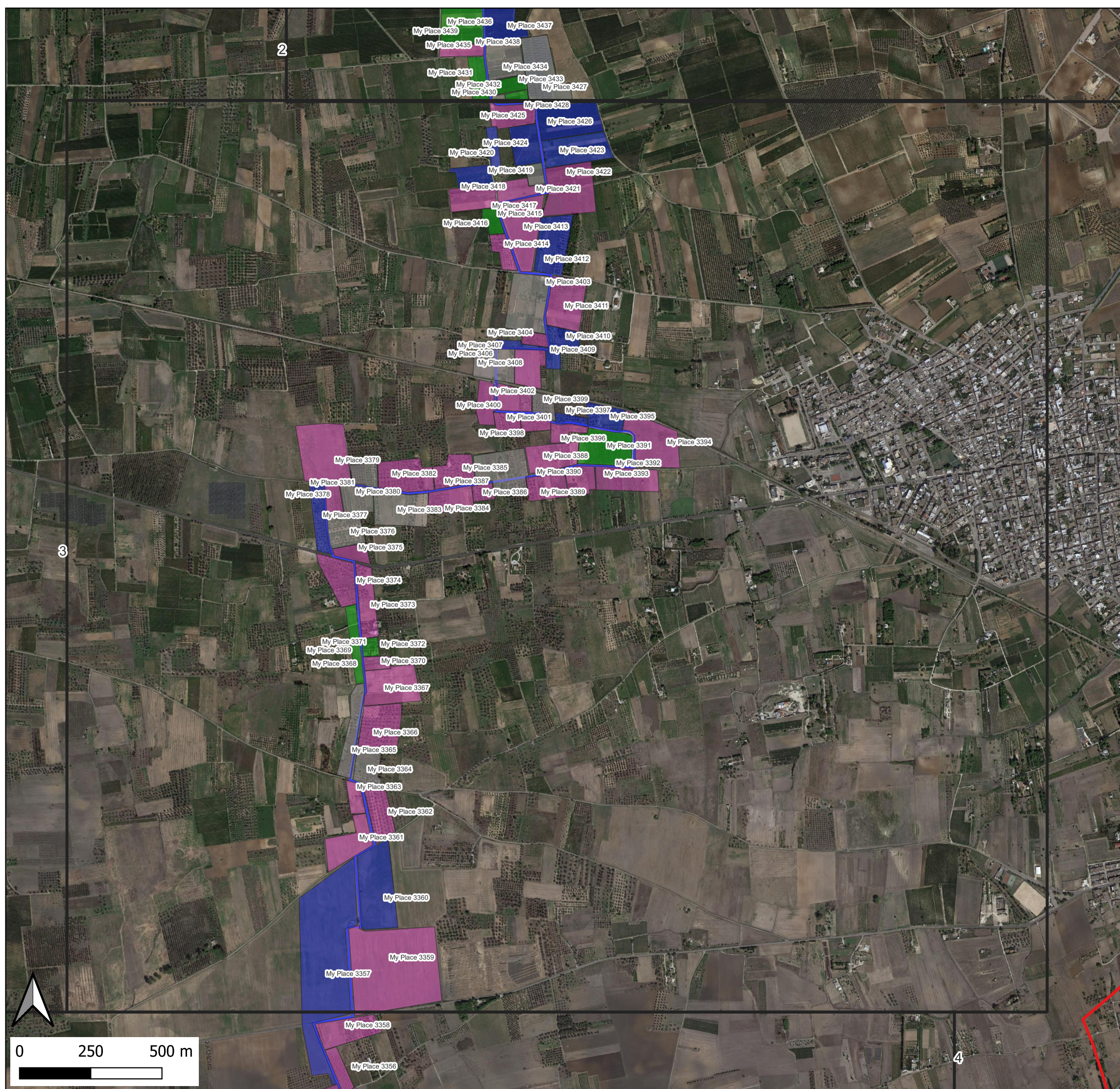

4