

DESCRIZIONE METODO DI ANALISI

Analizzando le immagini della Regione Puglia, con la sovrapposizione dello strato informativo del PPTR e la correlazione con l'orografia del terreno si è potuto identificare la traccia del profilo di osservazione partendo dai punti sensibili rilevanti afferenti all'area di intervento. E' stata assunta per l'analisi effettuata, un'altezza di osservazione pari a 1,80 m, corrispondente all'altezza media dell'occhio umano. Le tracce, in un terreno pianeggiante, incontrano ostacoli che interferiscono sulla percezione visiva dell'area di impianto.

FOTOGRAFIE

Di seguito si riportano delle fotografie scattate dai punti panoramici analizzati allo stato attuale.

Le fotografie sono state scattate ad altezza uomo dal suolo.

Le fotografie sono state arricchite con il fotoinserimento dell'impianto per una più facile analisi dell'impatto visivo dell'opera.

ANALISI DEI PROFILI LONGITUDINALI

Attraverso gli strumenti GIS è possibile dunque tracciare i profili longitudinali evidenziati planimetricamente. Su di essi è stato rappresentato l'osservatore indicato con il punto A, il confine catastale dell'area intera con il punto B, la vegetazione presente e la mitigazione adottata in adeguata proporzione. Tracciando la linea che congiunge il punto di osservazione posto ad 1,60 m dal piano di campagna, intercettando l'ultimo punto del suolo visibile si può osservare che la vegetazione e gli elementi antropici annullano l'impatto visivo dell'impianto da tutti i punti di vista sensibili considerati.

VISTA GENERALE CON SOVRAPPOSIZIONE PPTR

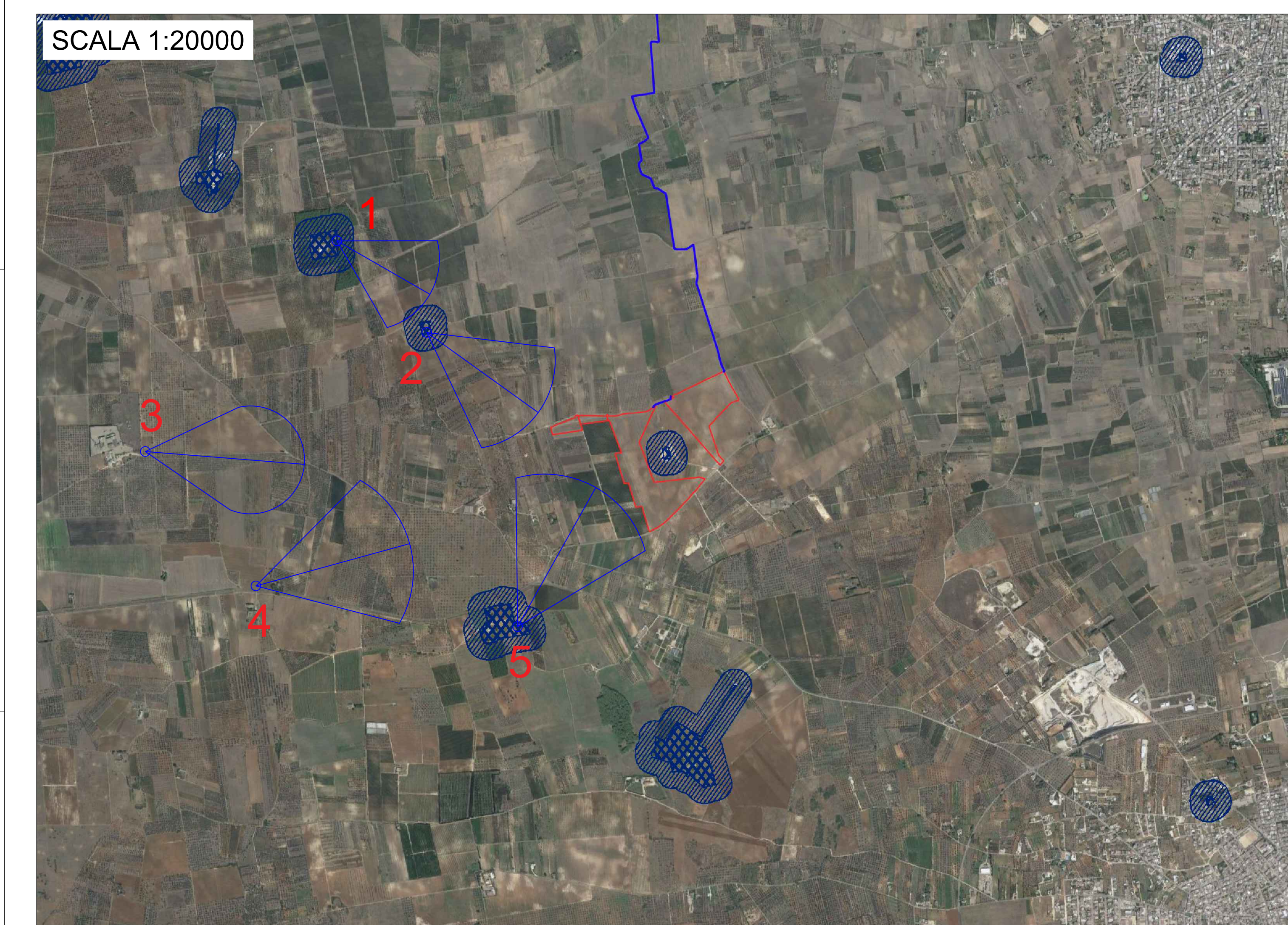

LEGENDA TAVOLE INTERFERENZE

Elementi PPTR:

- Siti storico culturali
- Siti interessati da beni storico culturali

LEGENDA PROFILI LONGITUDINALI

- A** Punto di osservazione
- B** Punto di confine
- Profili longitudinali del terreno
- Vista dell'osservatore
- Schermature esistenti (vigneti, uliveti, filari di alberi, alberi isolati)
- Opere di mitigazione (Presenti su perimetro d'impianto)
- Schermature esistenti (Fabbricati, edifici residenziali)

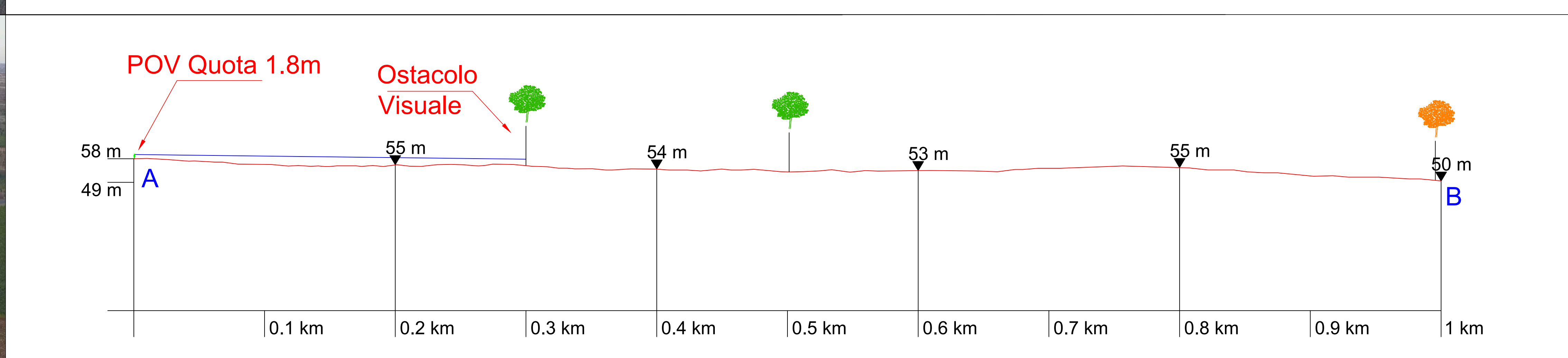
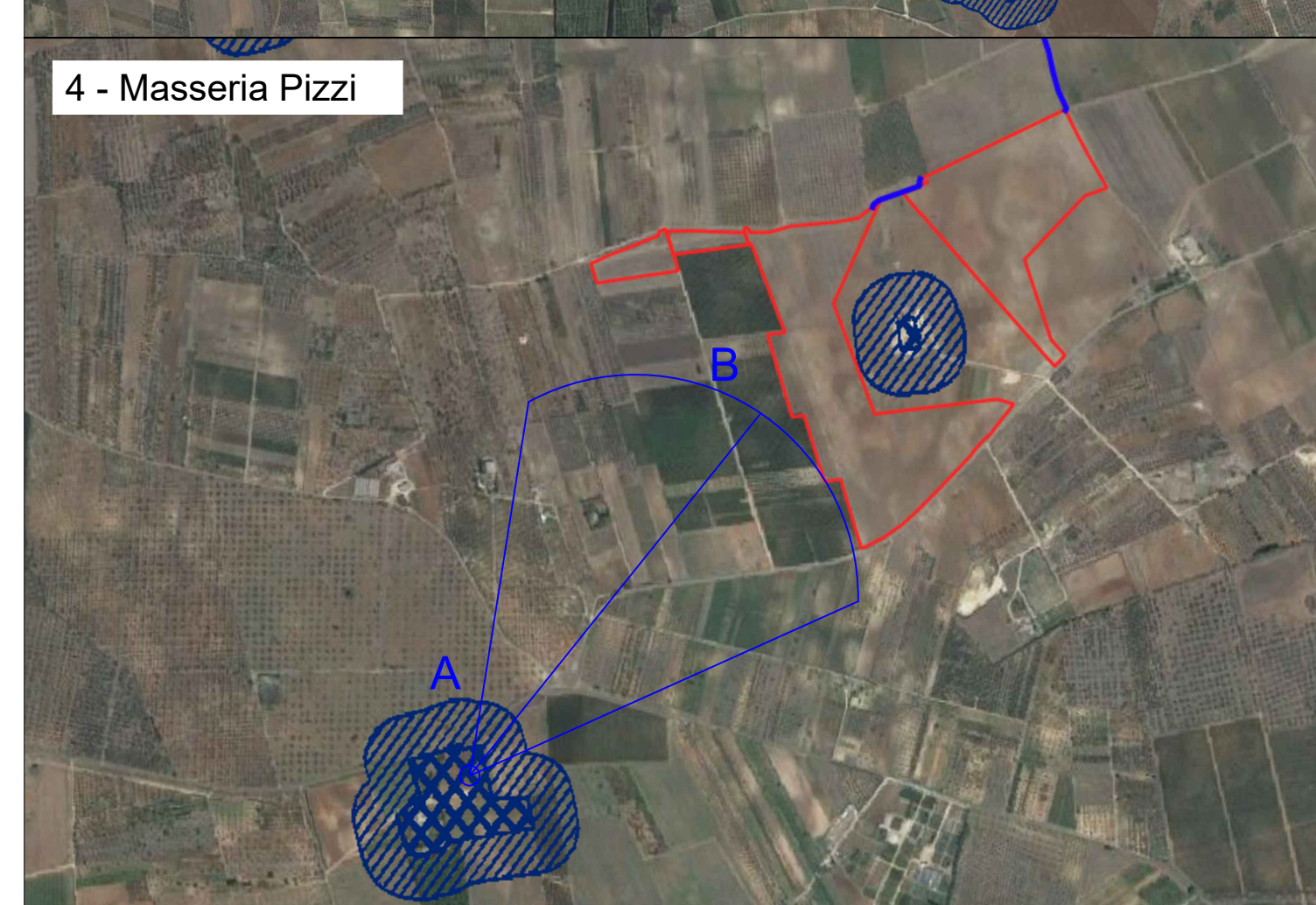
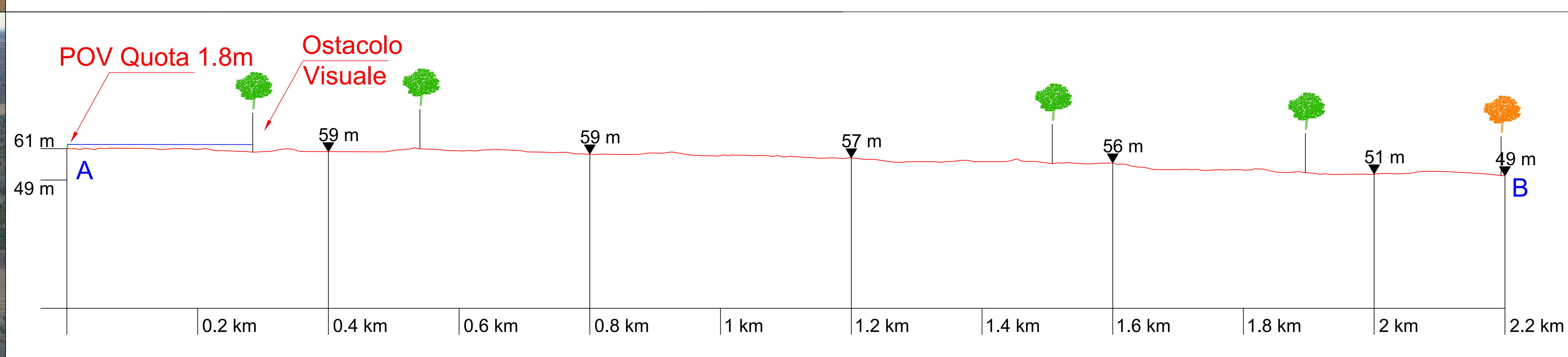
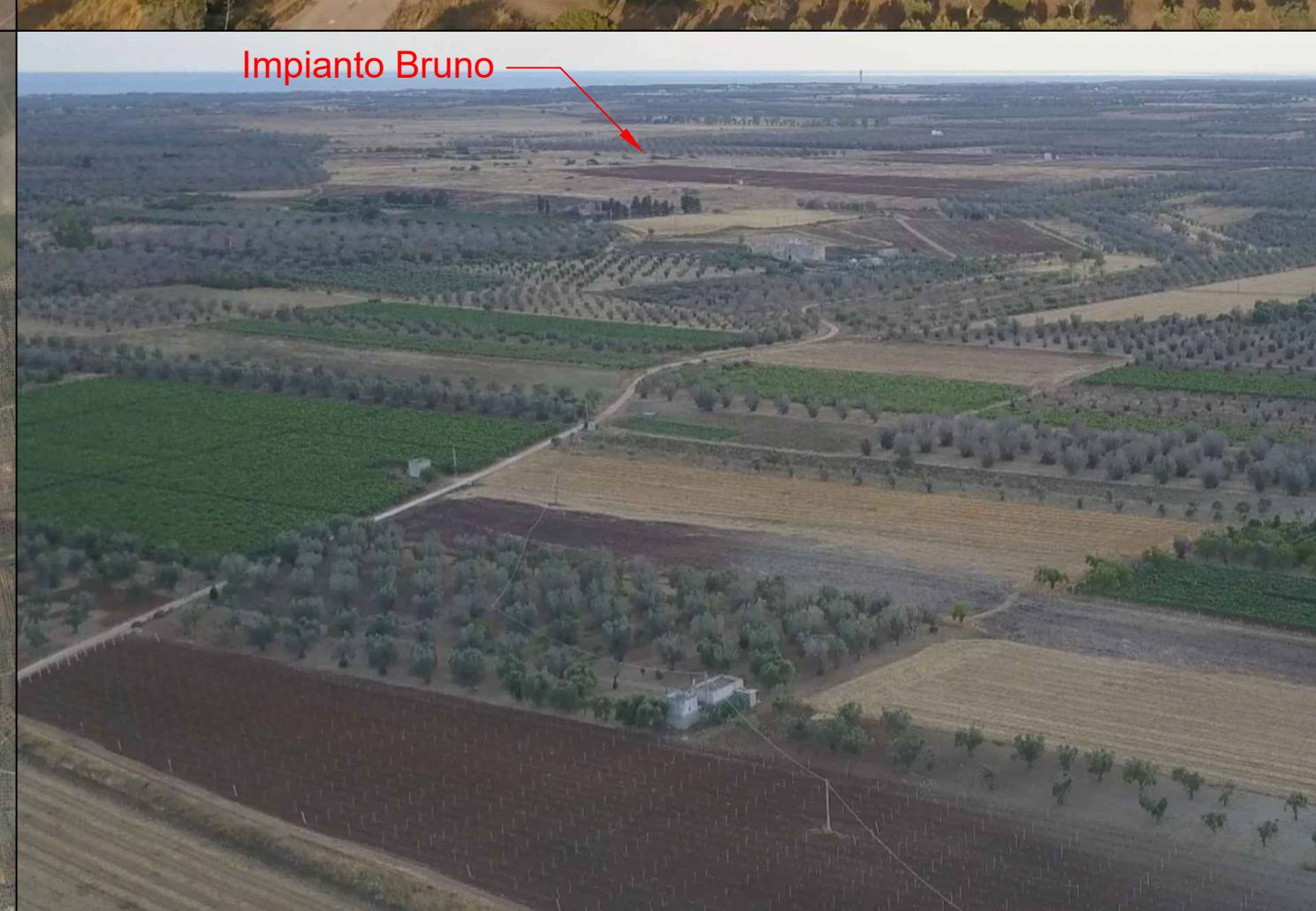
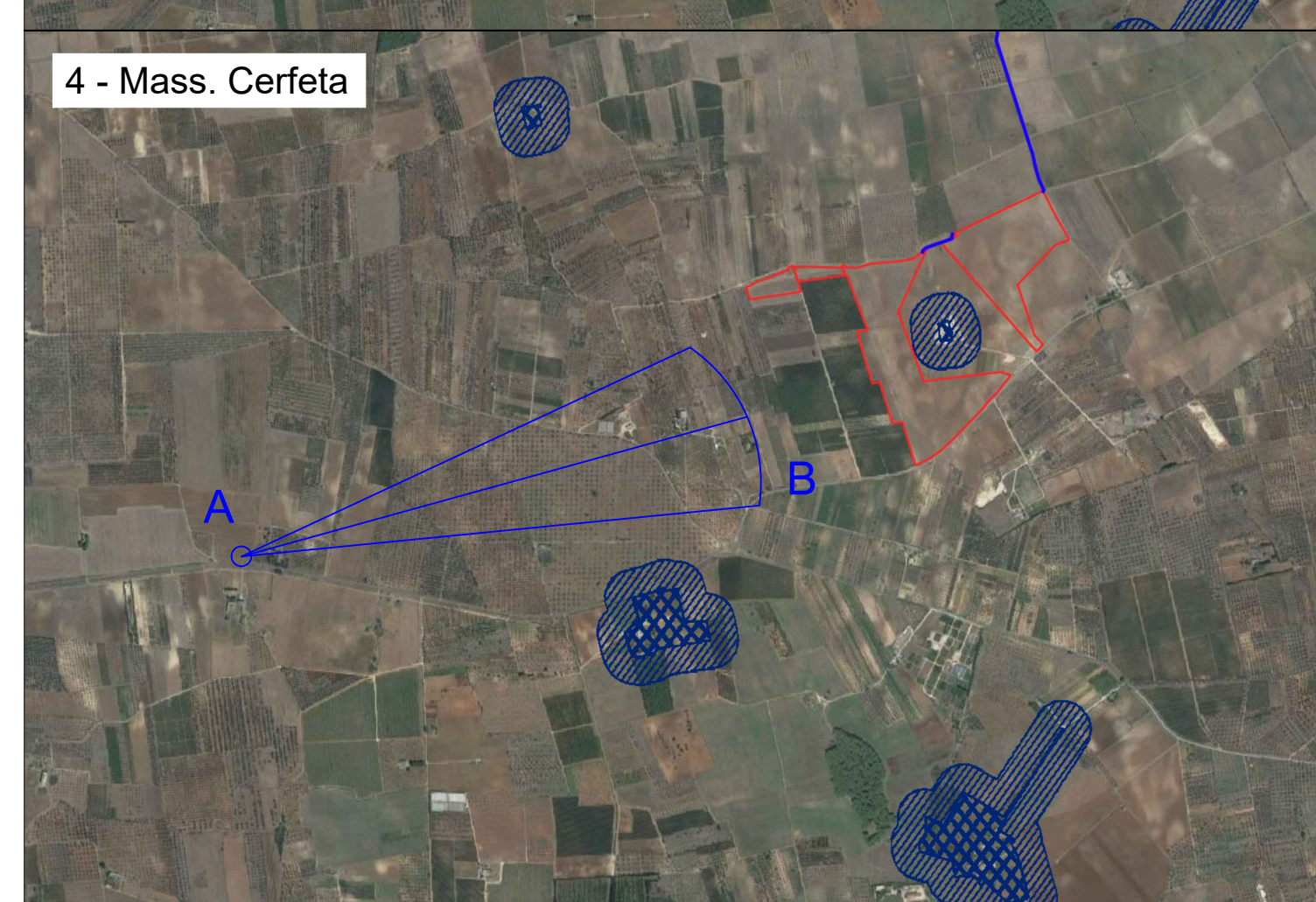
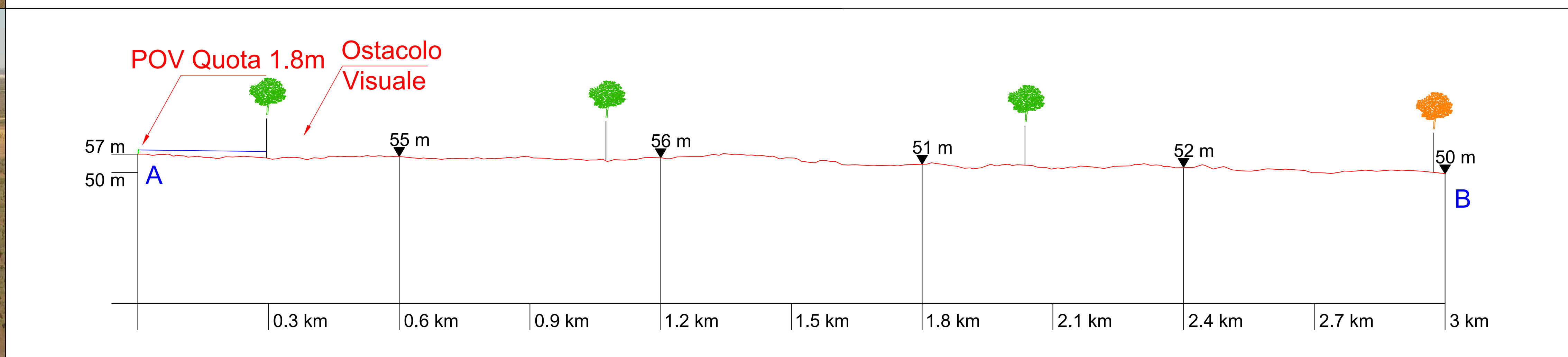
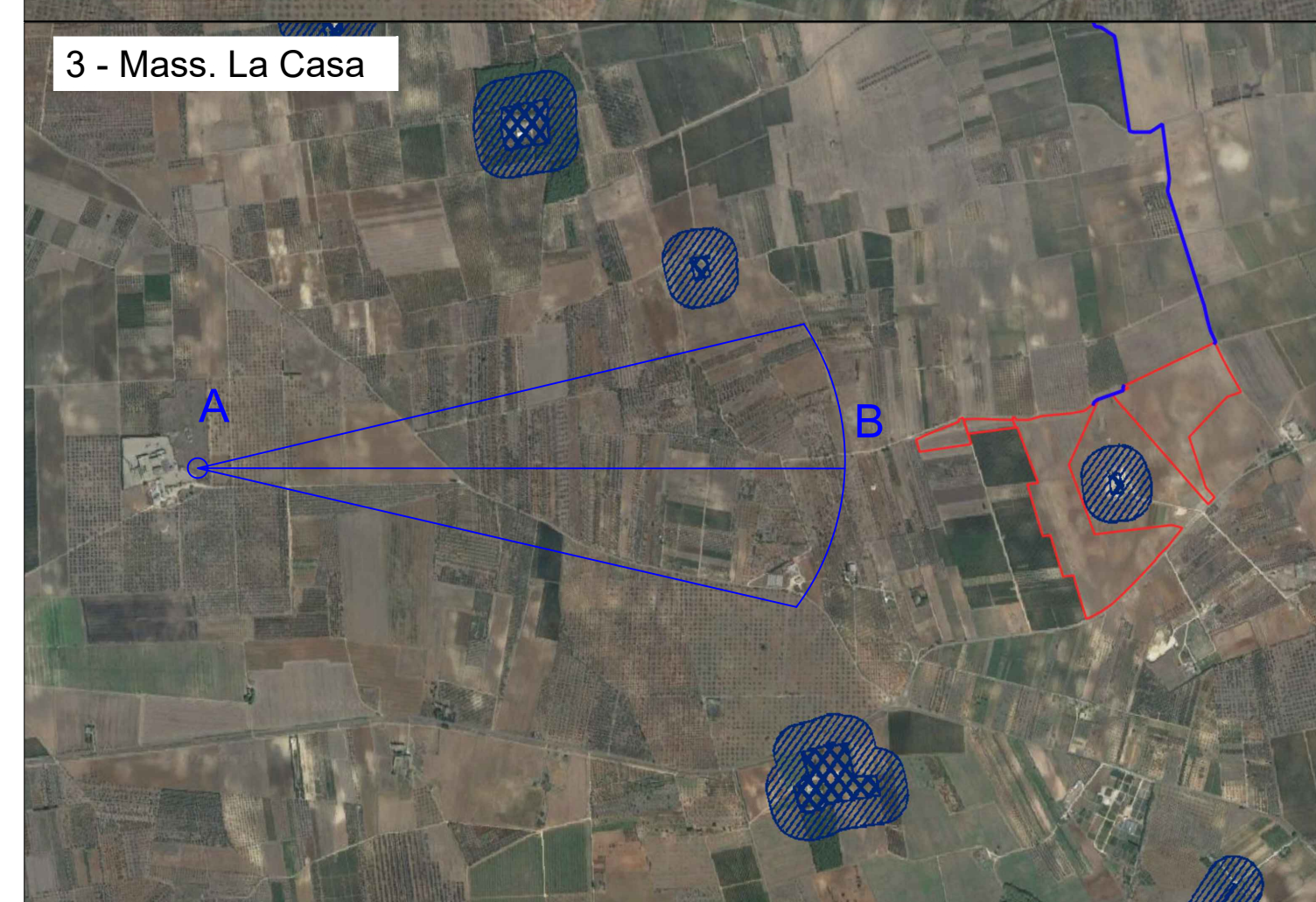
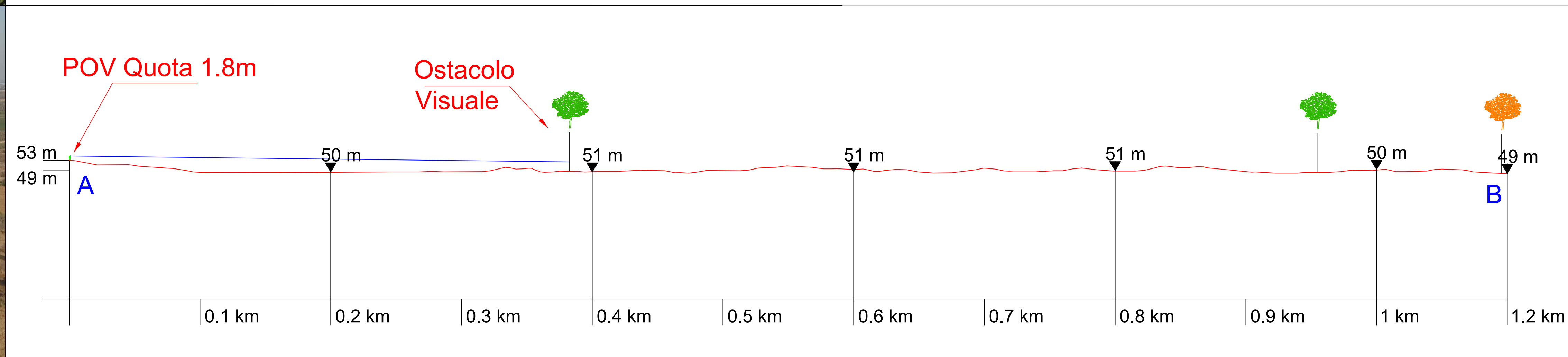
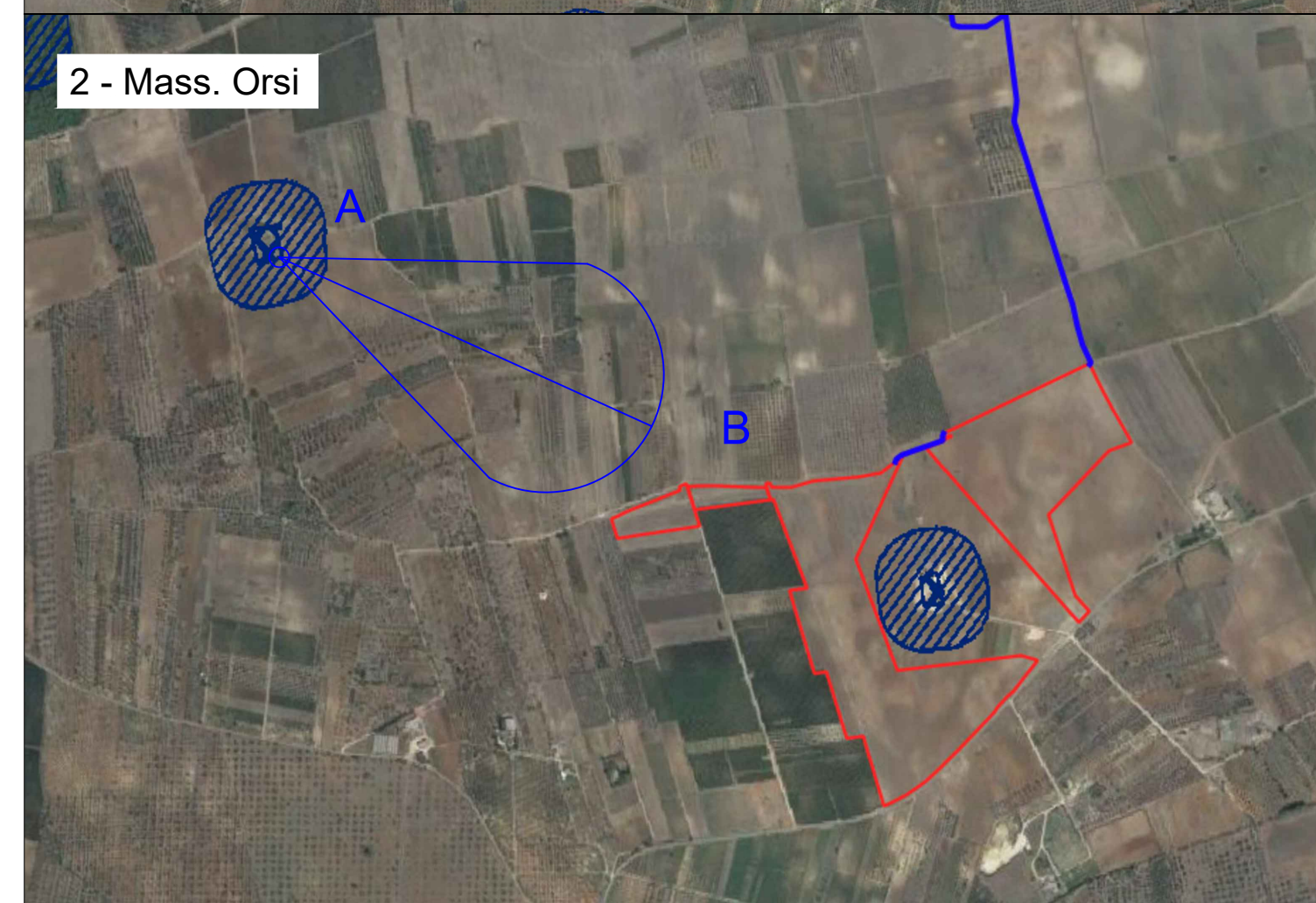
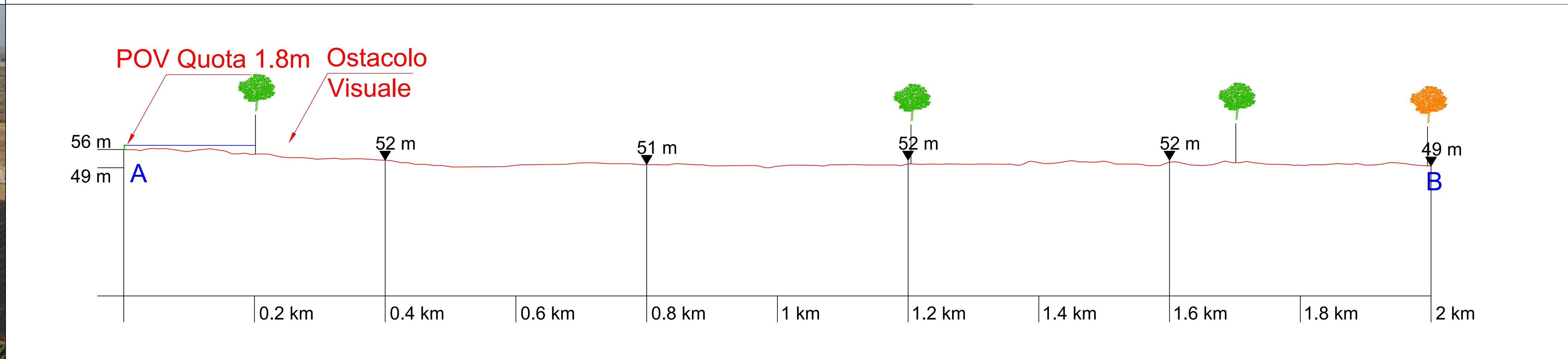
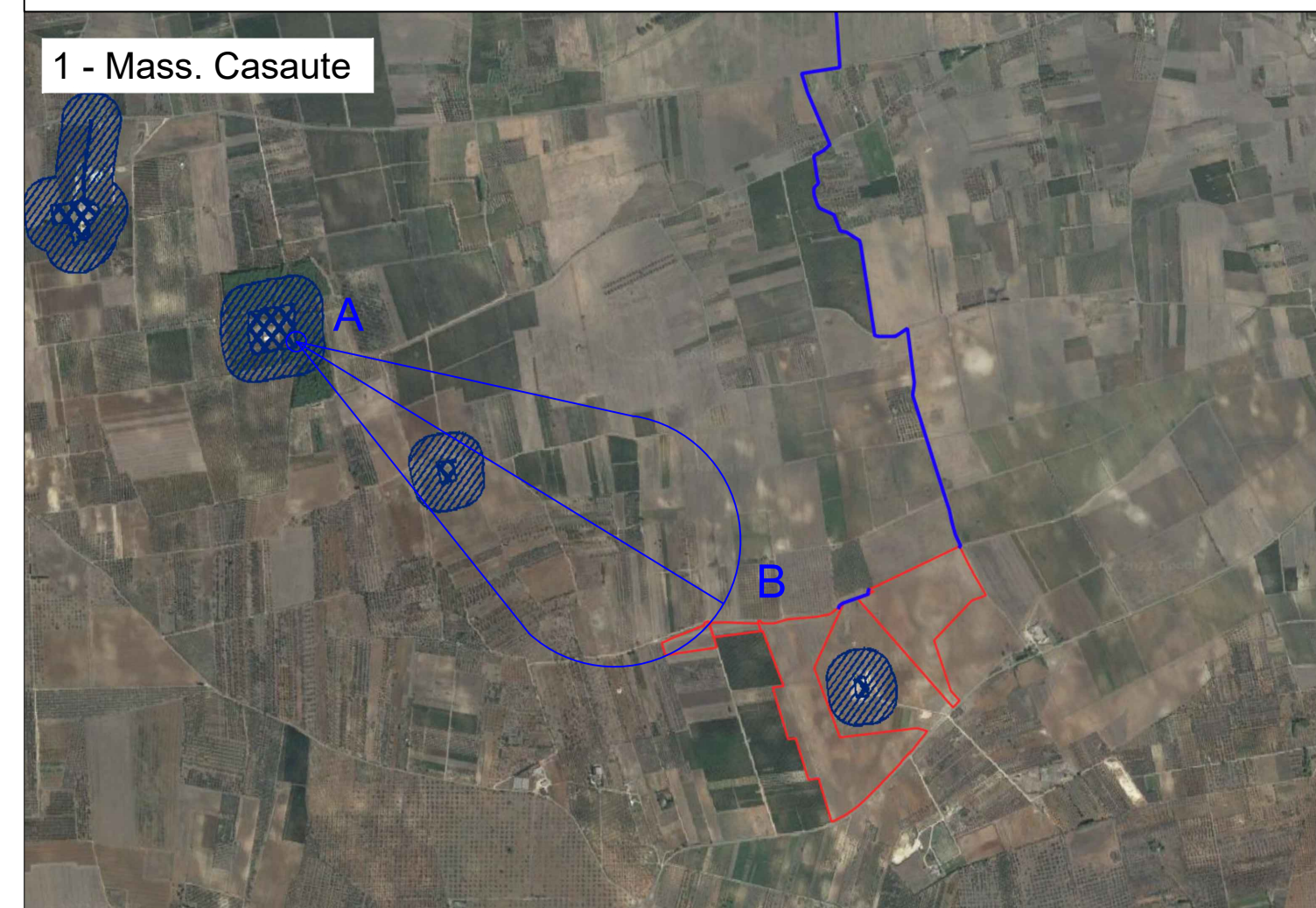

RENDERING VISTA SUPERIORE

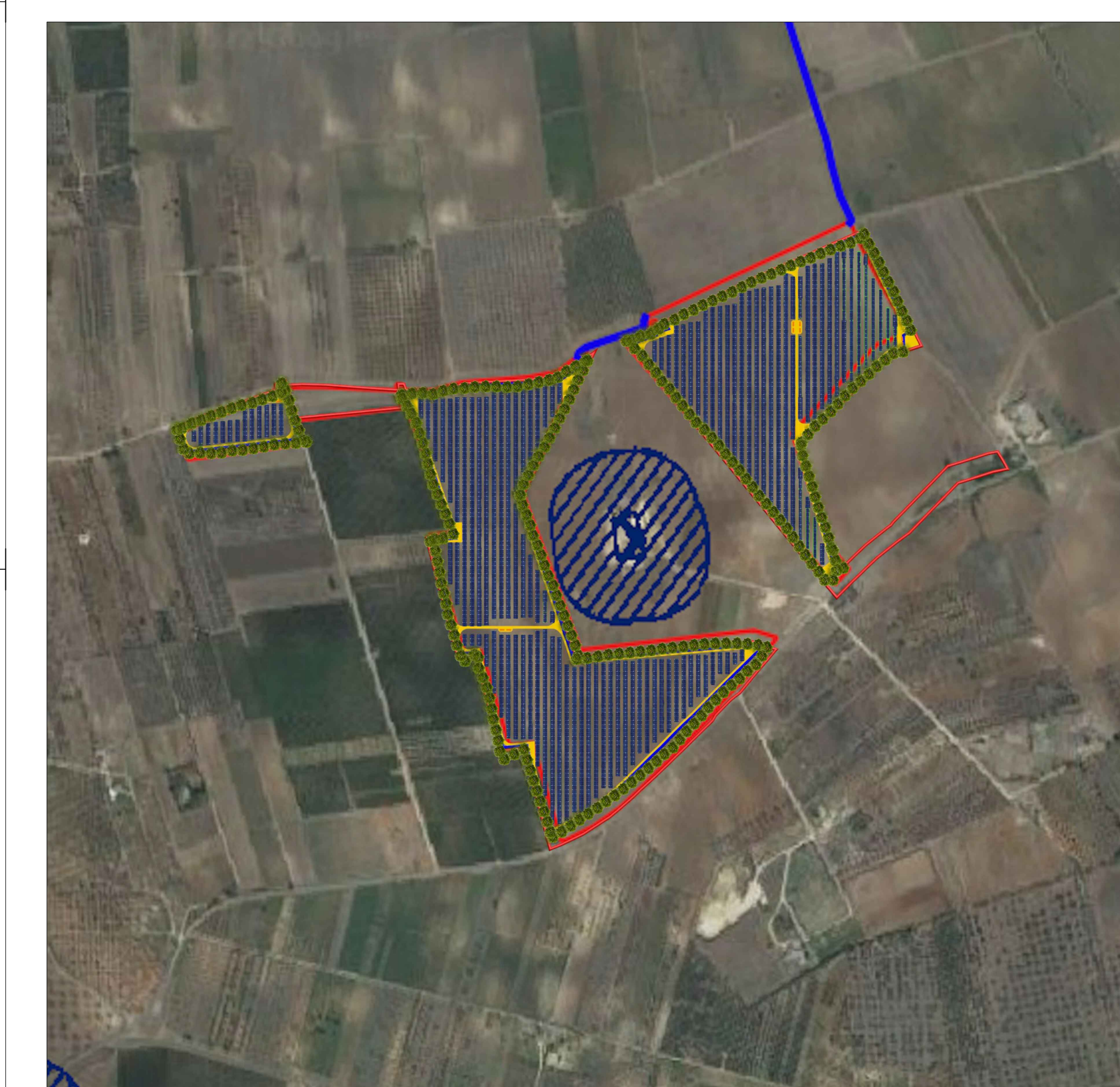

		REGIONE PUGLIA COMUNE DI SALICE SALENTINO			
IMPIANTO FOTOVOLTAICO DENOMINATO "BRUNO" CON POTENZA DI PICCO PARI A 17.458,00 KWp E CON POTENZA NOMINALE PARI A 17.000,00 KWn NEL COMUNE DI SALICE SALENTINO (LE)					
TITOLO Carta della Visibilità parte 1					
PROGETTISTA INGVEPROGETTI s.r.l. Via Fiumara, 1 - 70014 Salice Salentino (LE) Tel. 0884/0111 Fax 0884/0111 PEC: ingveprogetti@gmail.it	PROPONENTE INERGIA SOLARE SUD S.r.l. Via S. Agata, 4 - 70014 Salice Salentino (LE) Tel. 0884/0111 Fax 0884/0111 PEC: direzione.energia@ingveprogetti.it	VISTI 			
PROGETTAZIONE					
Scala: 1:20000 Formato Stampa: A3 Col. Database: AnalisiPianeggior_Sal_01a Rev: 01 Nome File: AnalisiPianeggior_Sal_01a.dwg Foglio: 1 di 3					
Rev.	Data	Descrizione	Elaborato	Controllato	Approvato
1	20/04/2023	Prima Elaborazione	G. Vercò	G. Vercò	G. Vercò