





COROGRAFIA Scala 1:250.000

Il presente disegno e' di proprieta' aziendale - La Societa' tutelera' i propri diritti a termine di legge.

0	Feb. 2023	Emissione	Gioacchini C.	Pettinari A.	Palozzo I.		
INDICE	DATA	REVISIONI	ELABORATO	VERIFICATO	APPROVATO		
  Rif. SA: comm. 023113-190A / Dis.LB-D-83215			Comm. NR/20045				
			Fig. 1 di 34				
RIFACIMENTO METANODOTTO DER. PER SESTRI LEVANTE ED OPERE CONNESSE DN 400 (16"), DP 75 bar Progetto di Fattibilita' Tecnico Economica			Dis. PG-IOU-D-13215				
			INDICE	0			
			Scala 1:10.000				
IMPATTO AD OPERA ULTIMATA			Sostituisce il ...				
			Sostituito dal ...				

RIFACIMENTO MET. DER. PER SESTRI LEVANTE ED OPERE CONNESSE
DN 400 (16"), DP 75 bar

IMPATTO AD OPERA ULTIMATA

0	Feb. 2023	Emissione	Gioacchini C.	Pettinari A.	Palozzo I.
INDICE	DATA	REVISIONI	ELABORATO	VERIFICATO	APPROVATO
					
			Comm. NR/20045		
			Dis. PG-IOU-D-13215		Scala 1:10.000
Rif. SA: comm. 023113-190A / Dis.LB-D-83215					

Foglio
2
di 34

METANODOTTI IN PROGETTO

- Rifacimento Met. Derivazione per Sestri Levante DN 400 (16"), DP 75 bar - Tav. 1-10
- Variante Torrente Petronio DN 250 (10"), DP 24 bar - Tav. 11
- Adeguamento Cabina HPRS 768/A DN 400 (16"), DP 24 bar - Tav. 11
- Ricollegamento al Comune di Sestri Levante DN 200 (8"), DP 24 bar - Tav. 11
- Ricollegamento al Comune di Albareto DN 100 (4"), DP 75 bar - Tav. 12
- Ricollegamento Allacciamento al Comune di Varese Ligure DN 250 (10"), DP 75 bar - Tav. 13
- Allacciamento al Comune di Varese Ligure DN 100 (4"), DP 75 bar - Tav. 14
- Collegamento Area Trappole ad HPRS1 Casarza Ligure DN 400 (16"), DP 75 bar - Tav. 15
- Ricollegamento a Der. per Sestri Levante DN 250 (10"), DP 24 bar - Tav. 16
- Tubazioni di servizio per Isolation System (3 linee) DN 50 (2"), DP 24 bar - Tav. 17

METANODOTTI IN DISMISSIONE

- Met. Der. per Sestri Levante DN 400/250 (16"/10"), MOP 70 bar - Tav. 1A-10A
- Met. Der. per Sestri Levante DN 250 (10"), MOP 70 bar - Variante Torrente Petronio - Tav. 11A
- All. al Comune di Sestri Levante DN 200 (8"), MOP 70 bar - Tav. 11A
- All. al Comune di Albareto DN 100 (4"), MOP 70 bar - Tav. 12A
- Allacc. Varese Ligure DN 100 (4"), MOP 70 bar - Tav. 13A

RIFACIMENTO MET. DER. PER SESTRI LEVANTE ED OPERE CONNESSE DN 400 (16"), DP 75 bar

0	Feb. 2023	Emissione	Gioacchini C.	Pettinari A.	Palazzo I.	Foglio 3 di 34
INDICE	DATA	REVISIONI	ELABORATO	VERIFICATO	APPROVATO	
			Comm. NR/20045		Tav: 1	
			Dis. PG-IOU-D-13215		Scala 1:10.000	

Rif. Met. Der. per Sestri Levante DN 400 (16"), DP 75 bar
IMPATTO AD OPERA ULTIMATA



Rif. SA: comm. 023113-190A / Dis.LB-D-83215

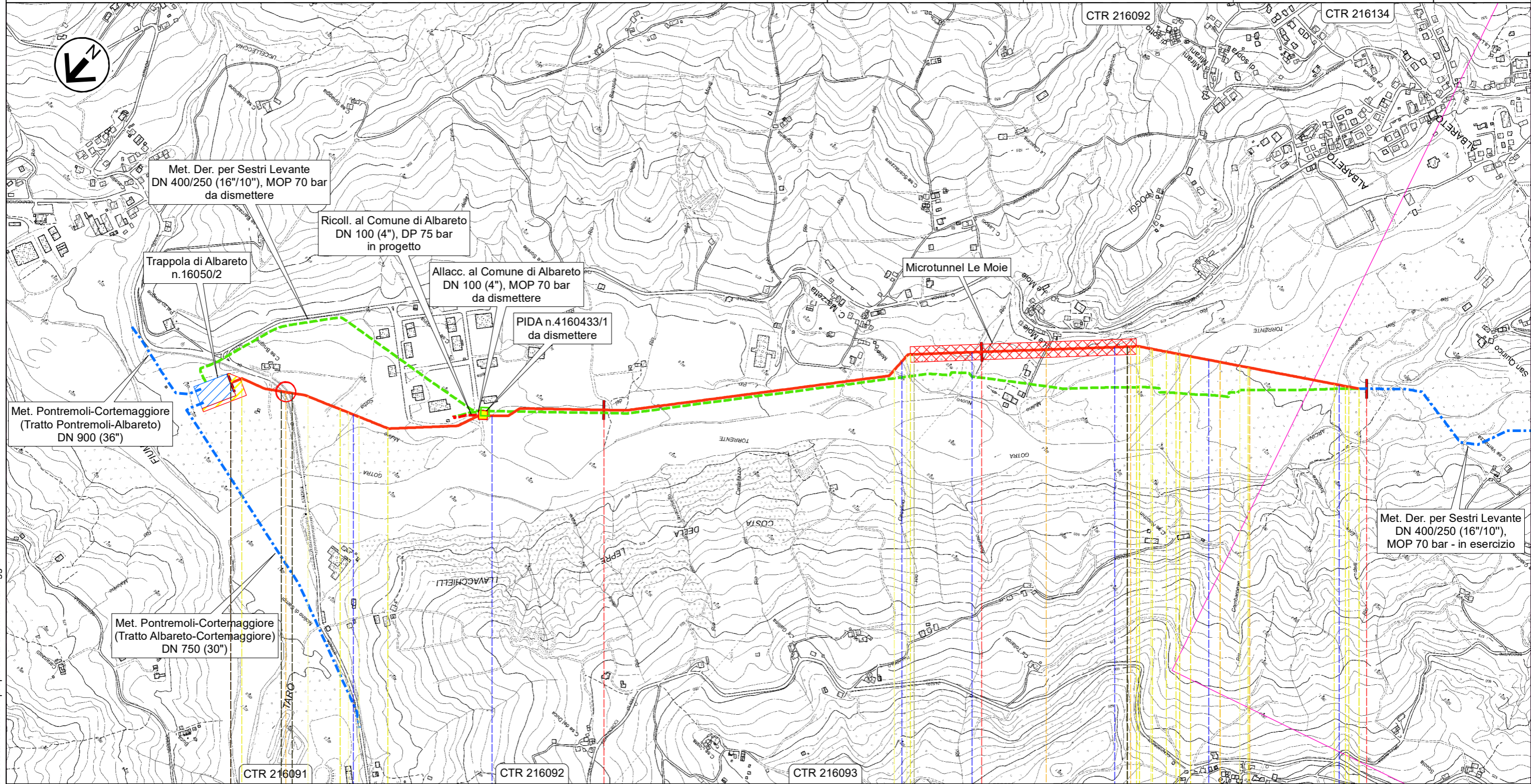

0 1 2 3 km 2,985 Tratto da mantenere in esercizio

Albareto (PR)

Area Trappole n.1 km 0,000

SP 523 Fosso Sorba Rio del Mulino Rio del Mulino Nuovo Rio Barbigareccio Str.com. Rio del Mulino Nuovo Torrente Gotra Rio di S.Quirico



Il presente disegno e' di proprieta' aziendale - La Societa' tutelera' i propri diritti a termine di legge.

RIFACIMENTO MET. DER. PER SESTRI LEVANTE ED OPERE CONNESSE DN 400 (16"), DP 75 bar

0	Feb. 2023	Emissione	Gioacchini C.	Pettinari A.	Palazzo I.	Foglio 4 di 34
INDICE	DATA	REVISIONI	ELABORATO	VERIFICATO	APPROVATO	
Rif. Met. Der. per Sestri Levante DN 400 (16"), DP 75 bar			Comm. NR/20045		Tav: 2	
IMPATTO AD OPERA ULTIMATA			Dis. PG-IOU-D-13215		Scala 1:10.000	



Rif. SA: comm. 023113-190A / Dis.LB-D-83215

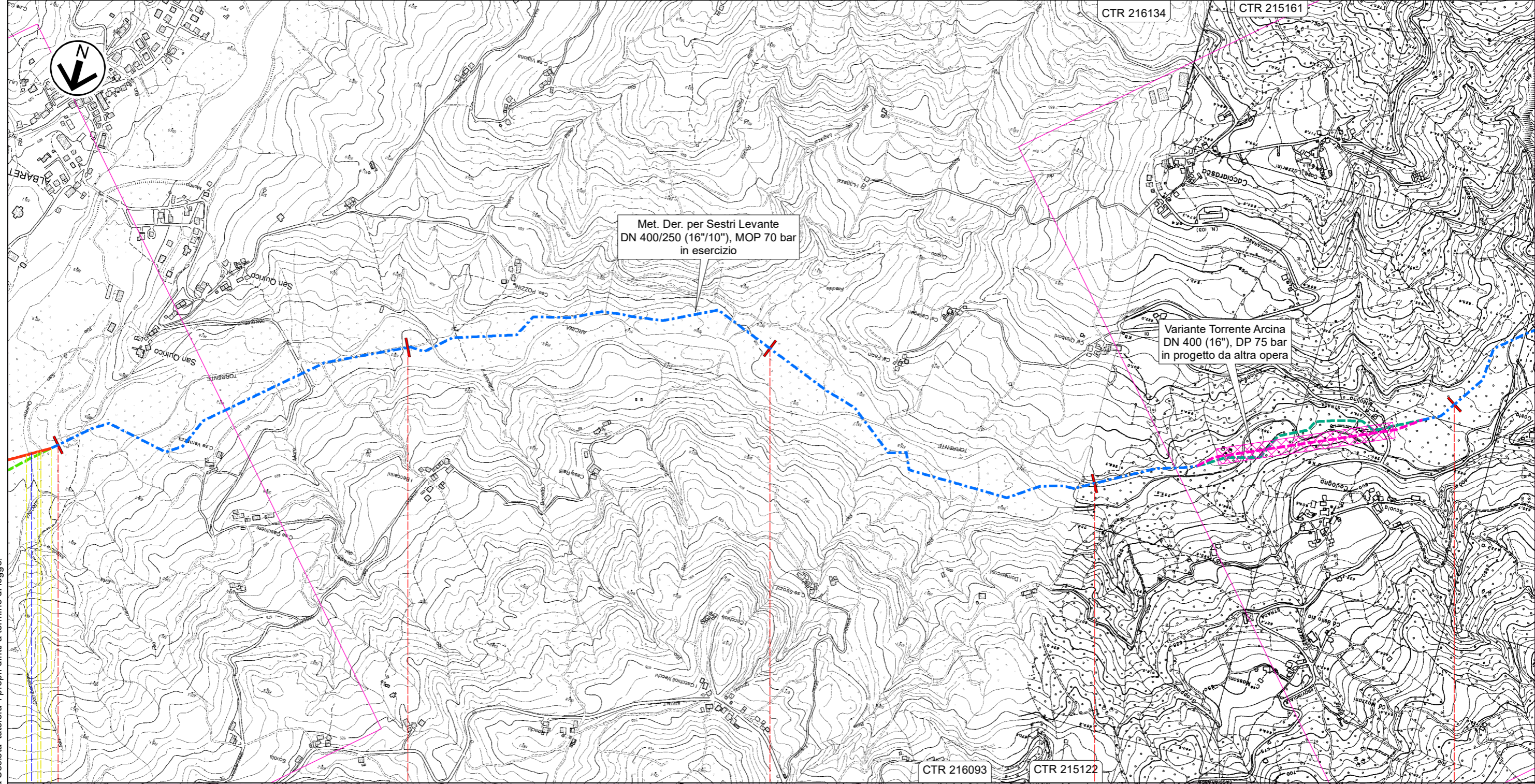

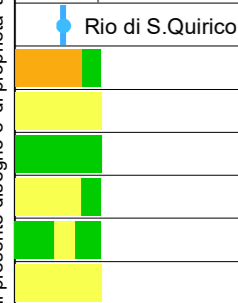

km 2,985 **3** **4** **5** **6** **7**
 Tratto da mantenere in esercizio

Albareto (PR)



Il presente disegno e' di proprieta' aziendale - La Societa' tutelera' i propri diritti a termine di legge.

RIFACIMENTO MET. DER. PER SESTRI LEVANTE ED OPERE CONNESSE DN 400 (16"), DP 75 bar

0	Feb. 2023	Emissione	Gioacchini C.	Pettinari A.	Palazzo I.	Foglio 5 di 34
INDICE	DATA	REVISIONI	ELABORATO	VERIFICATO	APPROVATO	
 			Comm. NR/20045		Tav: 3	
			Dis. PG-IOU-D-13215		Scala 1:10.000	

Rif. Met. Der. per Sestri Levante DN 400 (16"), DP 75 bar
IMPATTO AD OPERA ULTIMATA

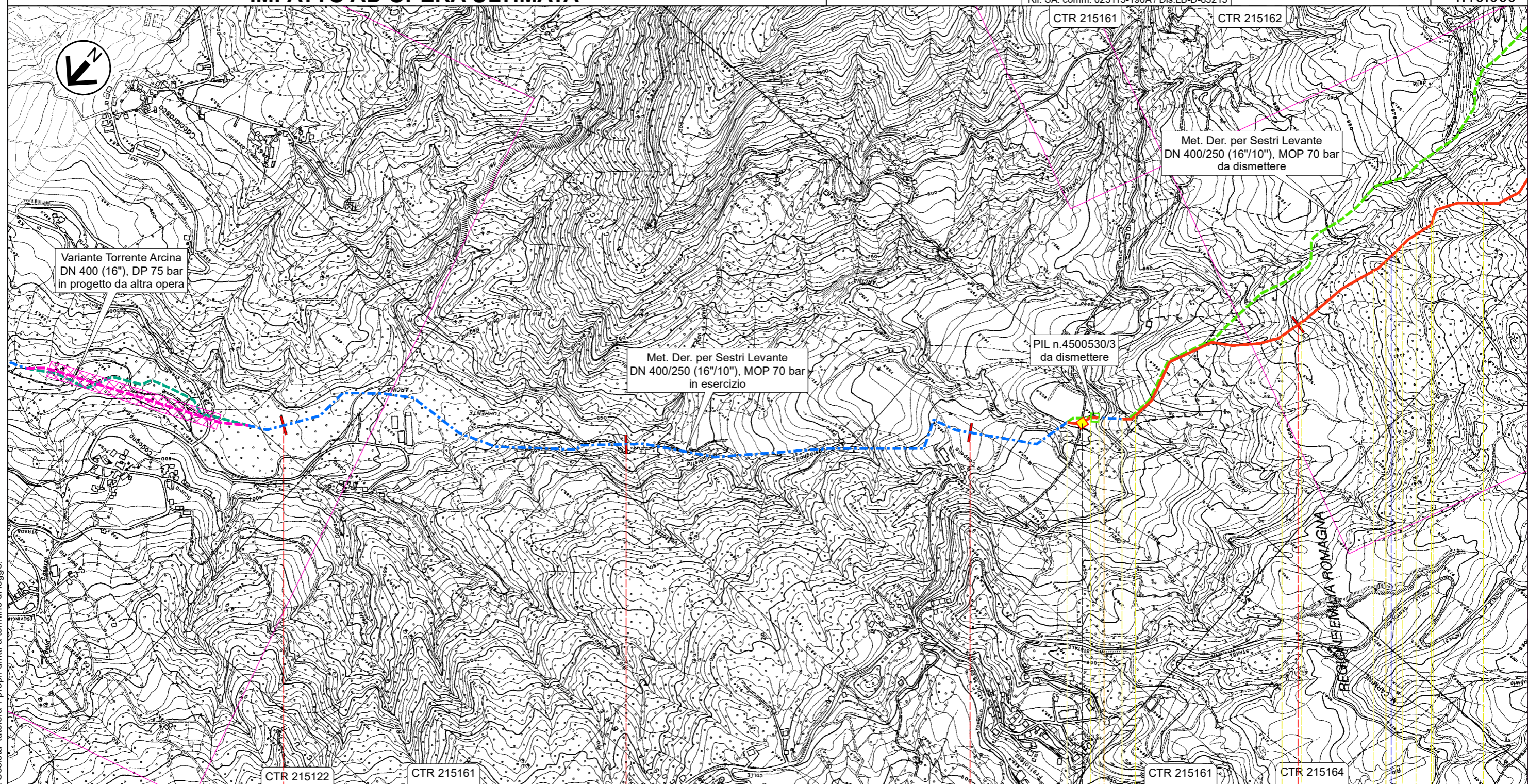

Variante Torrente Arcina
DN 400 (16"), DP 75 bar
in progetto da altra opera

Met. Der. per Sestri Levante
DN 400/250 (16"/10"), MOP 70 bar
in esercizio

PIL n.4500530/3
da dismettere

Met. Der. per Sestri Levante
DN 400/250 (16"/10"), MOP 70 bar
da dismettere

CTR 215122

CTR 215161

CTR 215161

CTR 215164

7

Tratto da mantenere in esercizio

8

9 km 9,280

km 9,430

10

Tratto da mantenere in esercizio

Albareto (PR)

PIL n.1 km 9,320

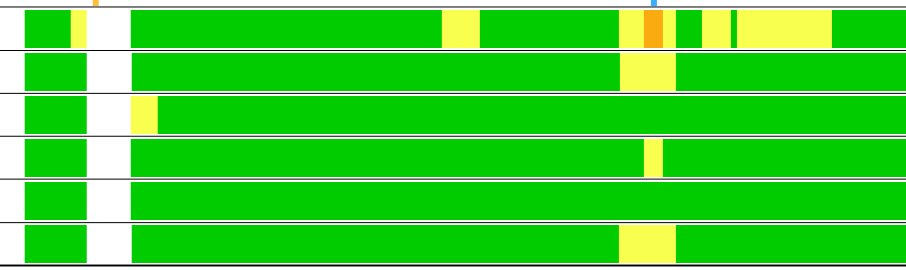

Via Bgt.Partigiana Centocroci

Fosso



Il presente disegno e' di proprieta' aziendale - La Societa' tutelera' i propri diritti a termine di legge.

RIFACIMENTO MET. DER. PER SESTRI LEVANTE ED OPERE CONNESSE DN 400 (16"), DP 75 bar

0	Feb. 2023	Emissione	Gioacchini C.	Pettinari A.	Palazzo I.	Foglio 6 di 34
INDICE	DATA	REVISIONI	ELABORATO	VERIFICATO	APPROVATO	
 			Comm. NR/20045		Tav: 4	
Rif. SA: comm. 023113-190A / Dis.LB-D-83215			Dis. PG-IOU-D-13215		Scala 1:10.000	

Rif. Met. Der. per Sestri Levante DN 400 (16"), DP 75 bar
IMPATTO AD OPERA ULTIMATA

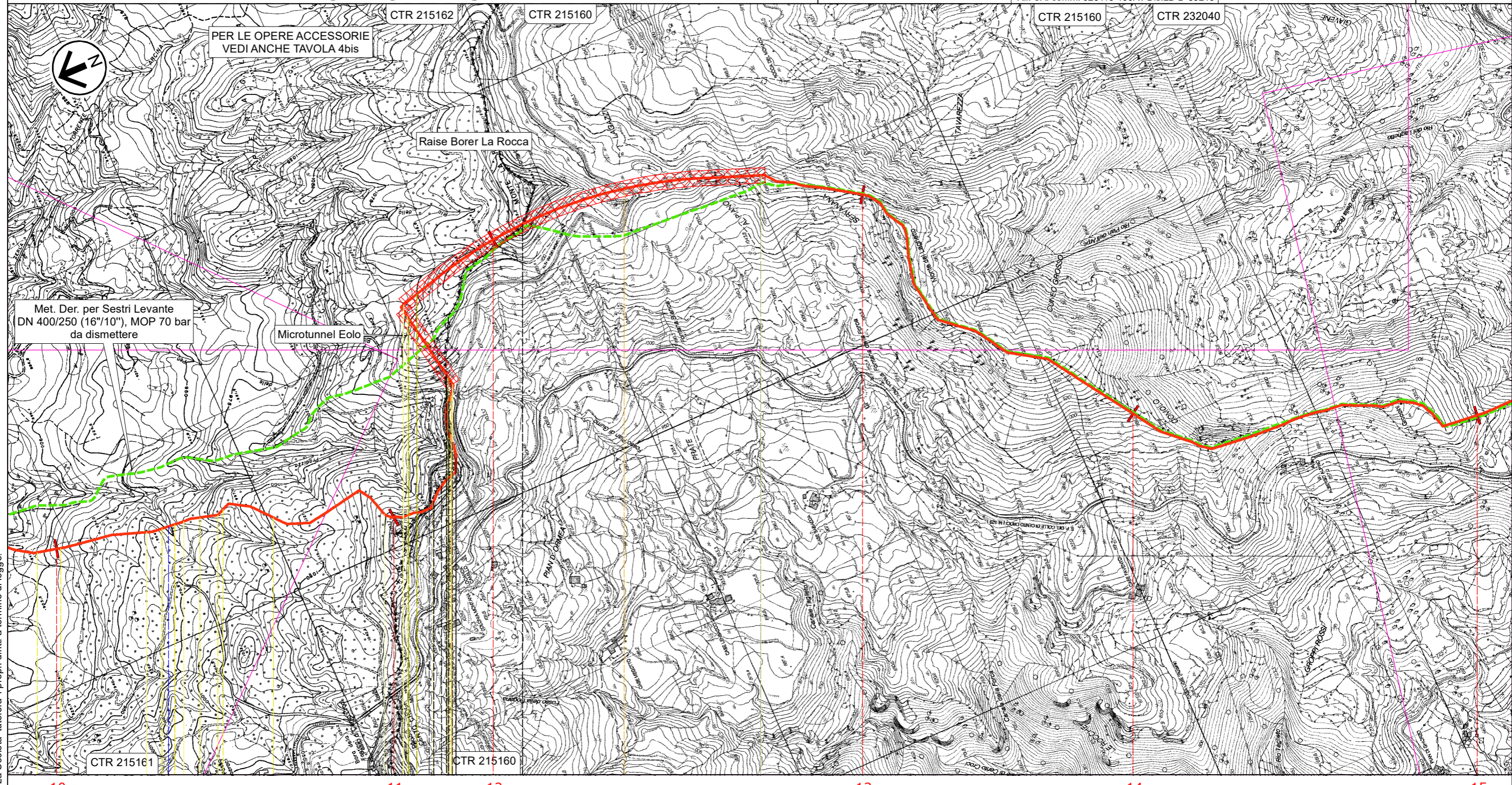



Met. Der. per Sestri Levante
DN 400/250 (16"/10"), MOP 70 bar
da dismettere

PER LE OPERE ACCESSORIE
VEDI ANCHE TAVOLA 4bis

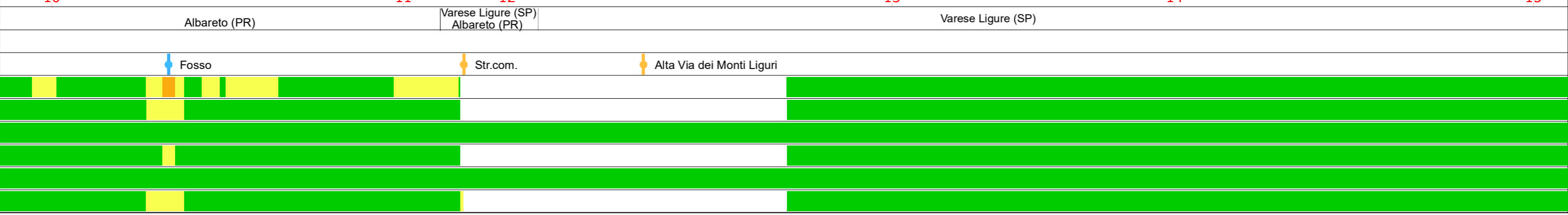
Il presente disegno e' di proprieta' aziendale - La Societa' tutelera' i propri diritti a termine di legge.



RIFACIMENTO MET. DER. PER SESTRI LEVANTE ED OPERE CONNESSE DN 400 (16"), DP 75 bar

0	Feb. 2023	Emissione	Gioacchini C.	Pettinari A.	Palazzo I.	Foglio 7 di 34
INDICE	DATA	REVISIONI	ELABORATO	VERIFICATO	APPROVATO	
 			Comm. NR/20045		Tav: 4bis	
Rif. SA: comm. 023113-190A / Dis.LB-D-83215			Dis. PG-IOU-D-13215		Scala 1:10.000	

Rif. Met. Der. per Sestri Levante DN 400 (16"), DP 75 bar
IMPATTO AD OPERA ULTIMATA

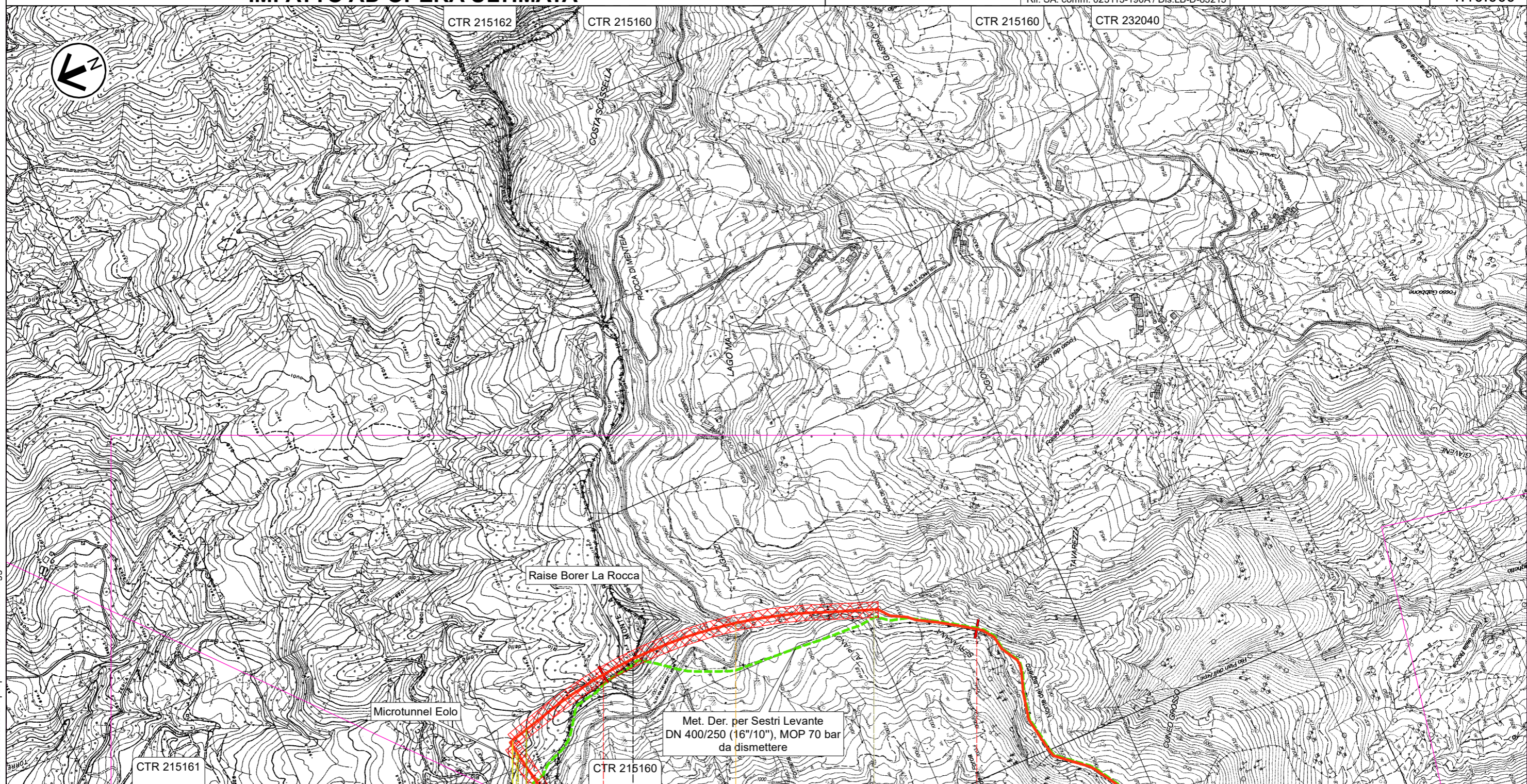

12

13

Albareto (PR)



Varese Ligure (SP)

Alta Via dei Monti Liguri

Il presente disegno e' di proprieta' aziendale - La Societa' tutelera' i propri diritti a termine di legge.

RIFACIMENTO MET. DER. PER SESTRI LEVANTE ED OPERE CONNESSE DN 400 (16"), DP 75 bar

Rif. Met. Der. per Sestri Levante DN 400 (16"), DP 75 bar
IMPATTO AD OPERA ULTIMATA

0	Feb. 2023	Emissione	Gioacchini C.	Pettinari A.	Palazzo I.	Foglio 8 di 34
INDICE	DATA	REVISIONI	ELABORATO	VERIFICATO	APPROVATO	
 			Comm. NR/20045		Tav: 5	
Rif. SA: comm. 023113-190A / Dis. LB-D-83215			Dis. PG-IOU-D-13215		Scala 1:10.000	

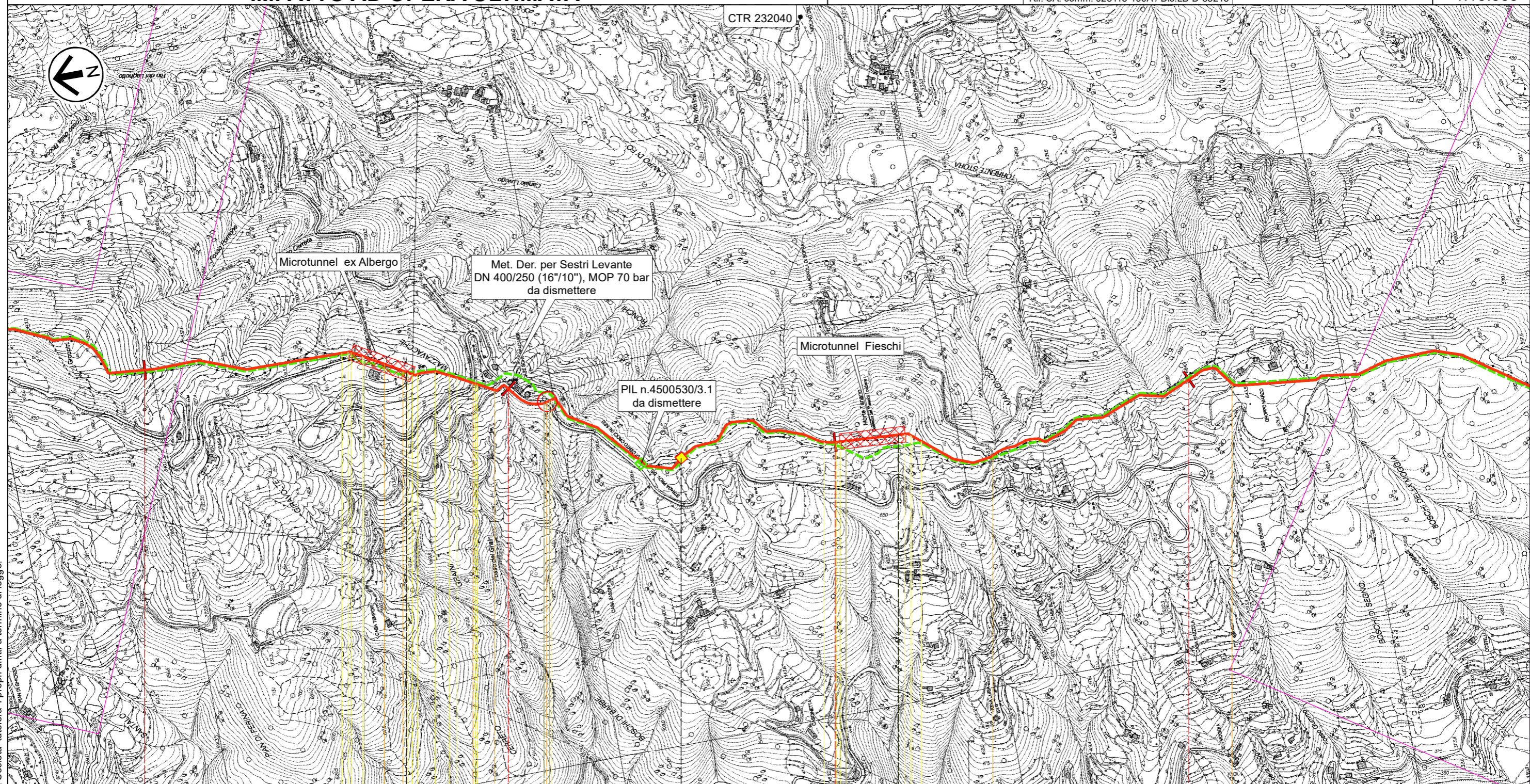



Varese Ligure (SP)

PIL n.2 km 16,545

SP 523 SP 523 SP 523 SP 523 Str. Loc. Taglieto Str. vic. di Malagnola Str. vic.

Il presente disegno e' di proprieta' aziendale - La Societa' tutelera' i propri diritti a termine di legge.

RIFACIMENTO MET. DER. PER SESTRI LEVANTE ED OPERE CONNESSE DN 400 (16"), DP 75 bar

0	Feb. 2023	Emissione	Gioacchini C.	Pettinari A.	Palazzo I.	Foglio 9 di 34
INDICE	DATA	REVISIONI	ELABORATO	VERIFICATO	APPROVATO	
 			Comm. NR/20045		Tav: 6	
			Dis. PG-IOU-D-13215		Scala 1:10.000	

Rif. Met. Der. per Sestri Levante DN 400 (16"), DP 75 bar
IMPATTO AD OPERA ULTIMATA

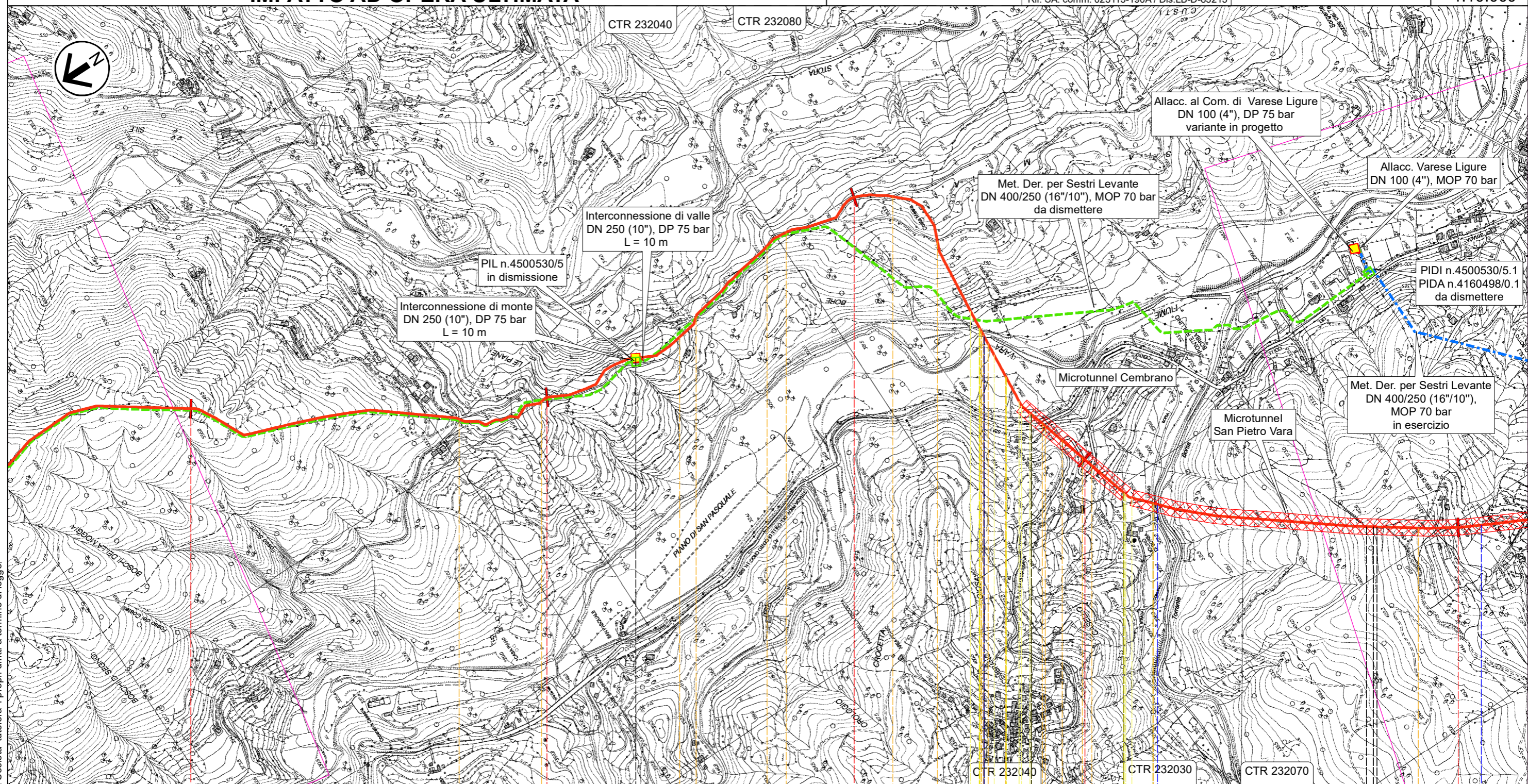

19 20 21 22 23



Varese Ligure (SP) Maissana (SP) Varese Ligure (SP) Maissana (SP) Varese Ligure (SP)

PIL n.3 km 20,265

Str.com. S. Pietro Costa Mecia Segno Str.com. Str.com. Str.vic. Costa Mercia Benedetto Str.com. Fiume Vara SP 523 SP 52 Torrente Borsa SC Lungo Borsa Str.com. Fosso

Il presente disegno e' di proprieta' aziendale - La Societa' tutelera' i propri diritti a termine di legge.

RIFACIMENTO MET. DER. PER SESTRI LEVANTE ED OPERE CONNESSE DN 400 (16"), DP 75 bar

0	Feb. 2023	Emissione	Gioacchini C.	Pettinari A.	Palazzo I.	Foglio 10 di 34
INDICE	DATA	REVISIONI	ELABORATO	VERIFICATO	APPROVATO	
 			Comm. NR/20045		Tav: 7	
			Dis. PG-IOU-D-13215		Scala 1:10.000	

Rif. Met. Der. per Sestri Levante DN 400 (16"), DP 75 bar
IMPATTO AD OPERA ULTIMATA

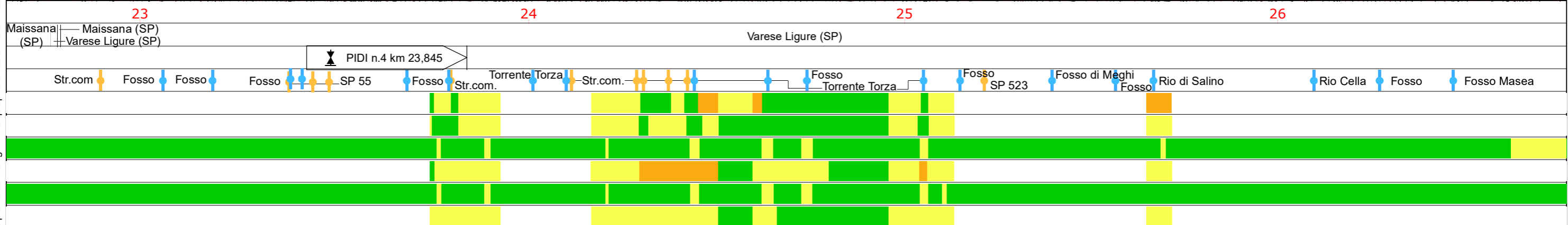
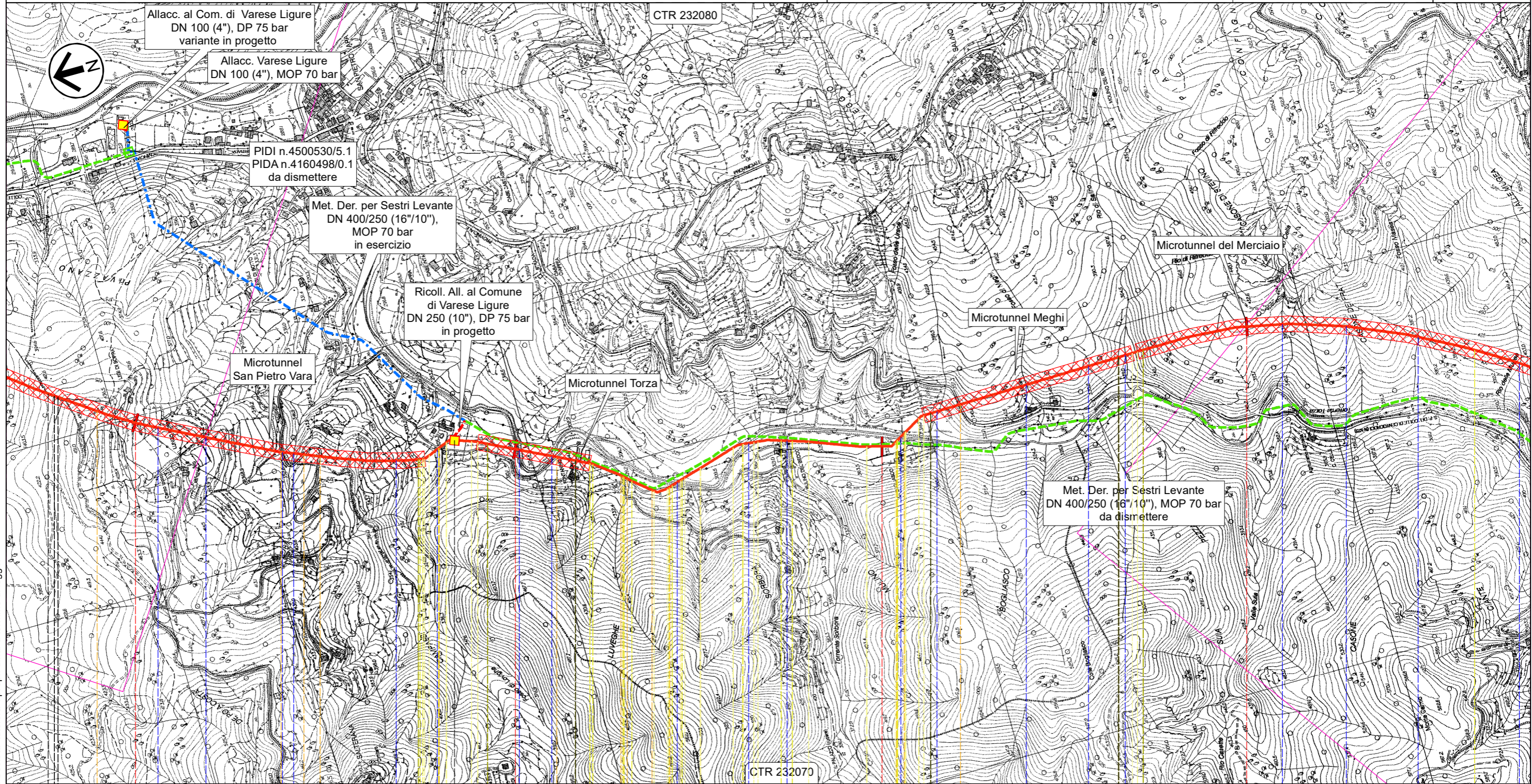

Il presente disegno e' di proprieta' aziendale - La Societa' tutelera' i propri diritti a termine di legge.

RIFACIMENTO MET. DER. PER SESTRI LEVANTE ED OPERE CONNESSE DN 400 (16"), DP 75 bar

0	Feb. 2023	Emissione	Gioacchini C.	Pettinari A.	Palazzo I.	Foglio 11 di 34
INDICE	DATA	REVISIONI	ELABORATO	VERIFICATO	APPROVATO	
			Comm. NR/20045		Tav: 8	
			Dis. PG-IOU-D-13215		Scala 1:10.000	

Rif. Met. Der. per Sestri Levante DN 400 (16"), DP 75 bar
IMPATTO AD OPERA ULTIMATA



Rif. SA: comm. 023113-190A / Dis.LB-D-83215

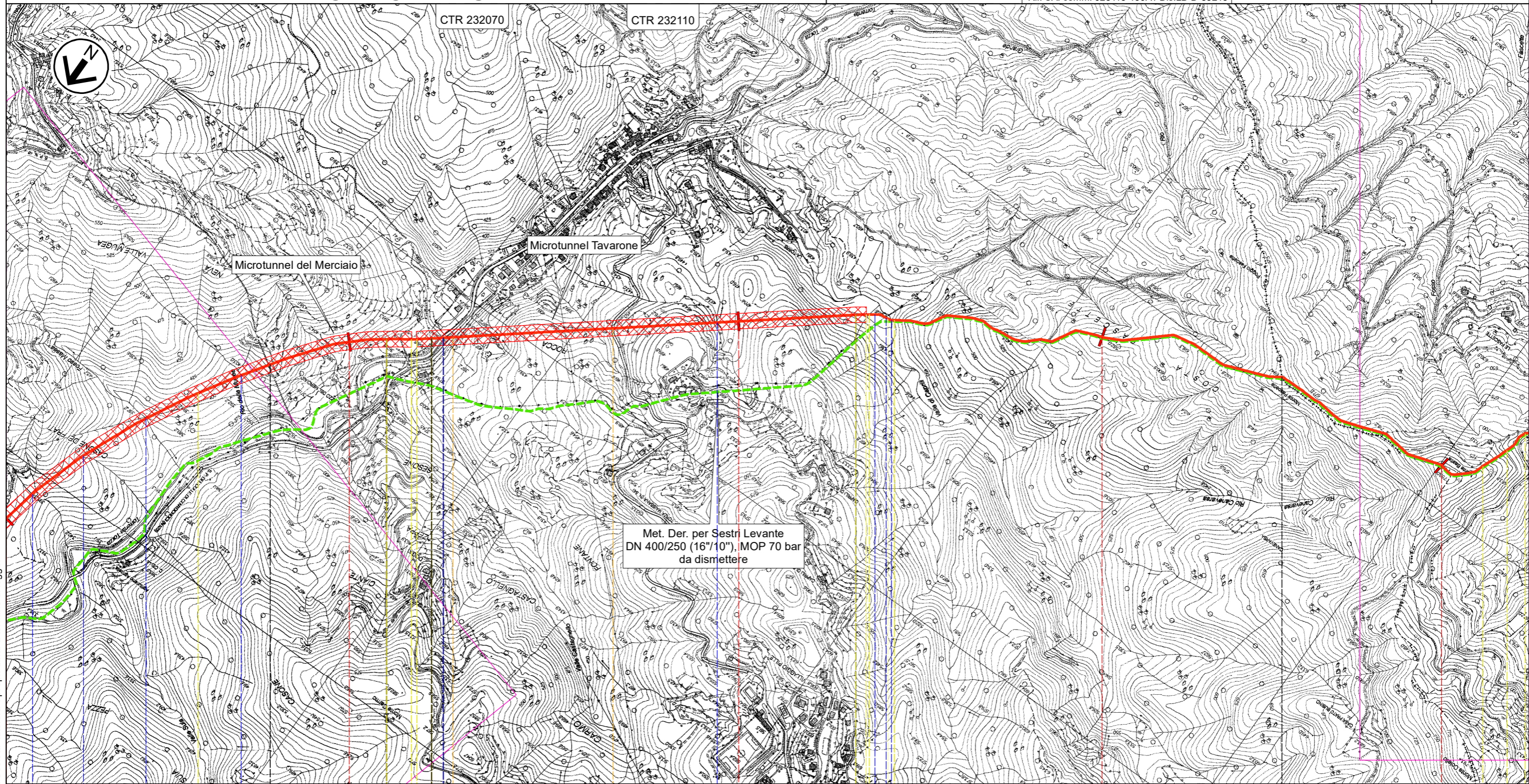

26 27 28 29 30

Varese Ligure (SP)

Carro (SP)

Maissana (SP)

Castiglione Chiavarese (GE)

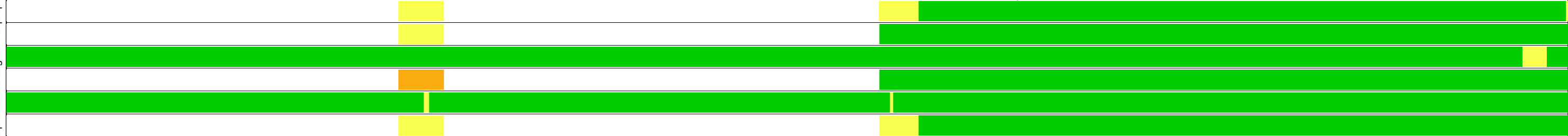

● Rio Cella ● Fosso ● Fosso Masea ● Rio della Mugea ● Torrente Torza ● SP 523 ● SP 54 ● Fosso ● Torrente Settua ● Rio Valle del Prete ● Fosso Valle di Caprili



Il presente disegno e' di proprieta' aziendale - La Societa' tutelera' i propri diritti a termine di legge.

RIFACIMENTO MET. DER. PER SESTRI LEVANTE ED OPERE CONNESSE DN 400 (16"), DP 75 bar

Rif. Met. Der. per Sestri Levante DN 400 (16"), DP 75 bar
IMPATTO AD OPERA ULTIMATA

0	Feb. 2023	Emissione	Gioacchini C.	Pettinari A.	Palazzo I.	Foglio 12 di 34
INDICE	DATA	REVISIONI	ELABORATO	VERIFICATO	APPROVATO	
						Tav: 9
			Rif. SA: comm. 023113-190A / Dis.LB-D-83215			Scala 1:10.000
			Comm. NR/20045			
			Dis. PG-IOU-D-13215			

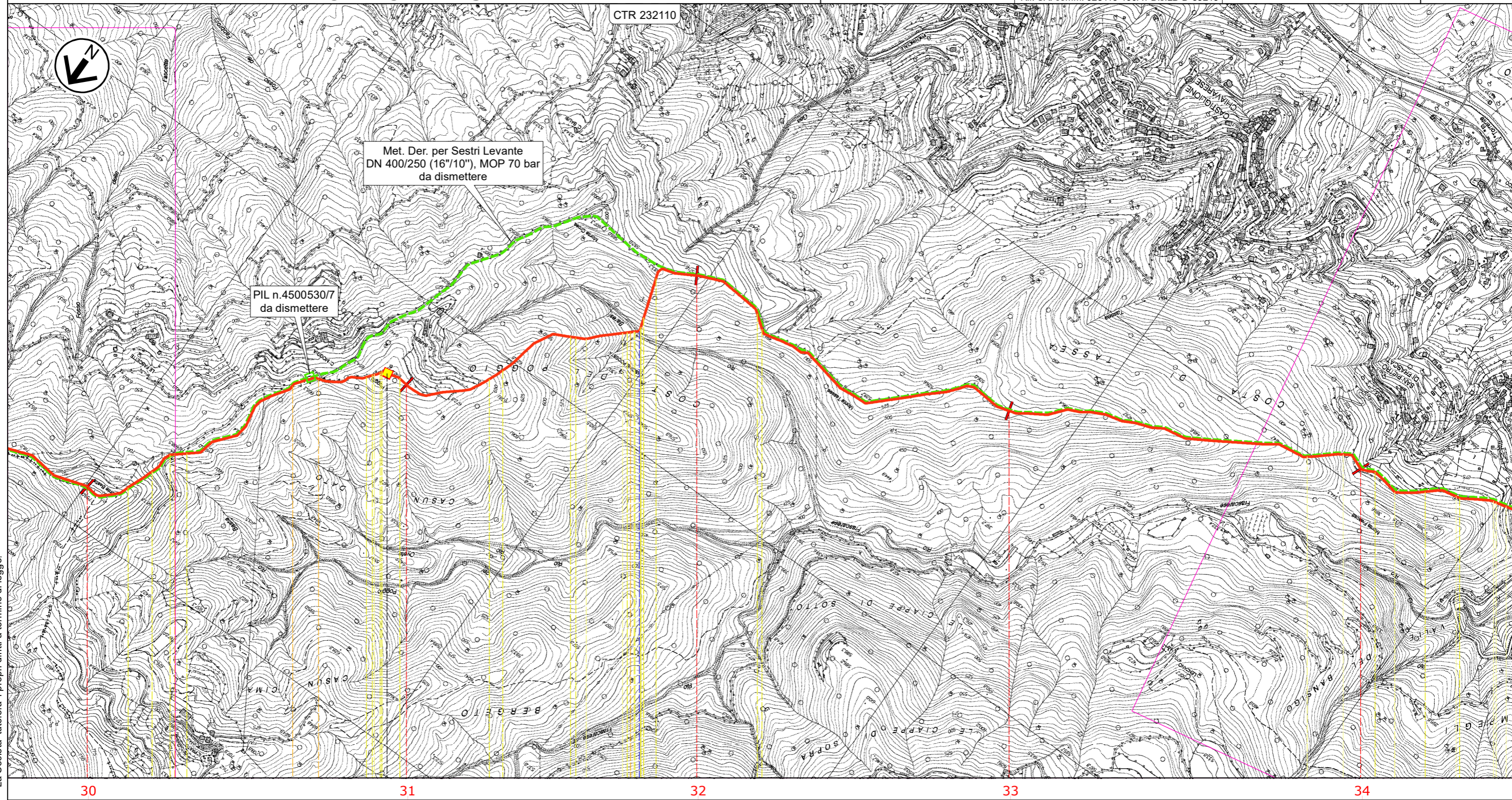

Castiglione Chiavarese (GE)



Il presente disegno e' di proprieta' aziendale - La Societa' tutelera' i propri diritti a termine di legge.

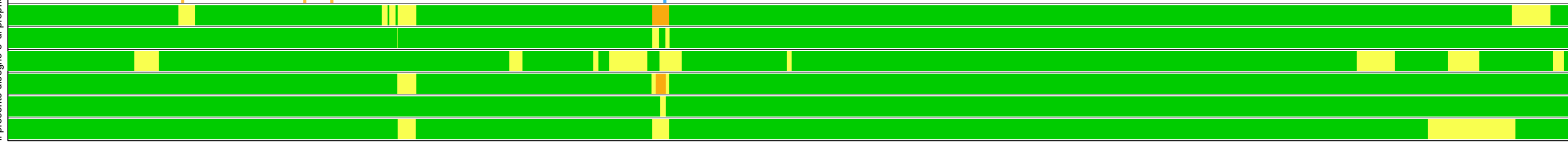

RIFACIMENTO MET. DER. PER SESTRI LEVANTE ED OPERE CONNESSE DN 400 (16"), DP 75 bar

Rif. Met. Der. per Sestri Levante DN 400 (16"), DP 75 bar
IMPATTO AD OPERA ULTIMATA

0	Feb. 2023	Emissione	Gioacchini C.	Pettinari A.	Palazzo I.	Foglio 13 di 34
INDICE	DATA	REVISIONI	ELABORATO	VERIFICATO	APPROVATO	
			Comm. NR/20045			Tav: 10
			Dis. PG-IOU-D-13215			Scala 1:10.000



Rif. SA: comm. 023113-190A / Dis. LB-D-83215

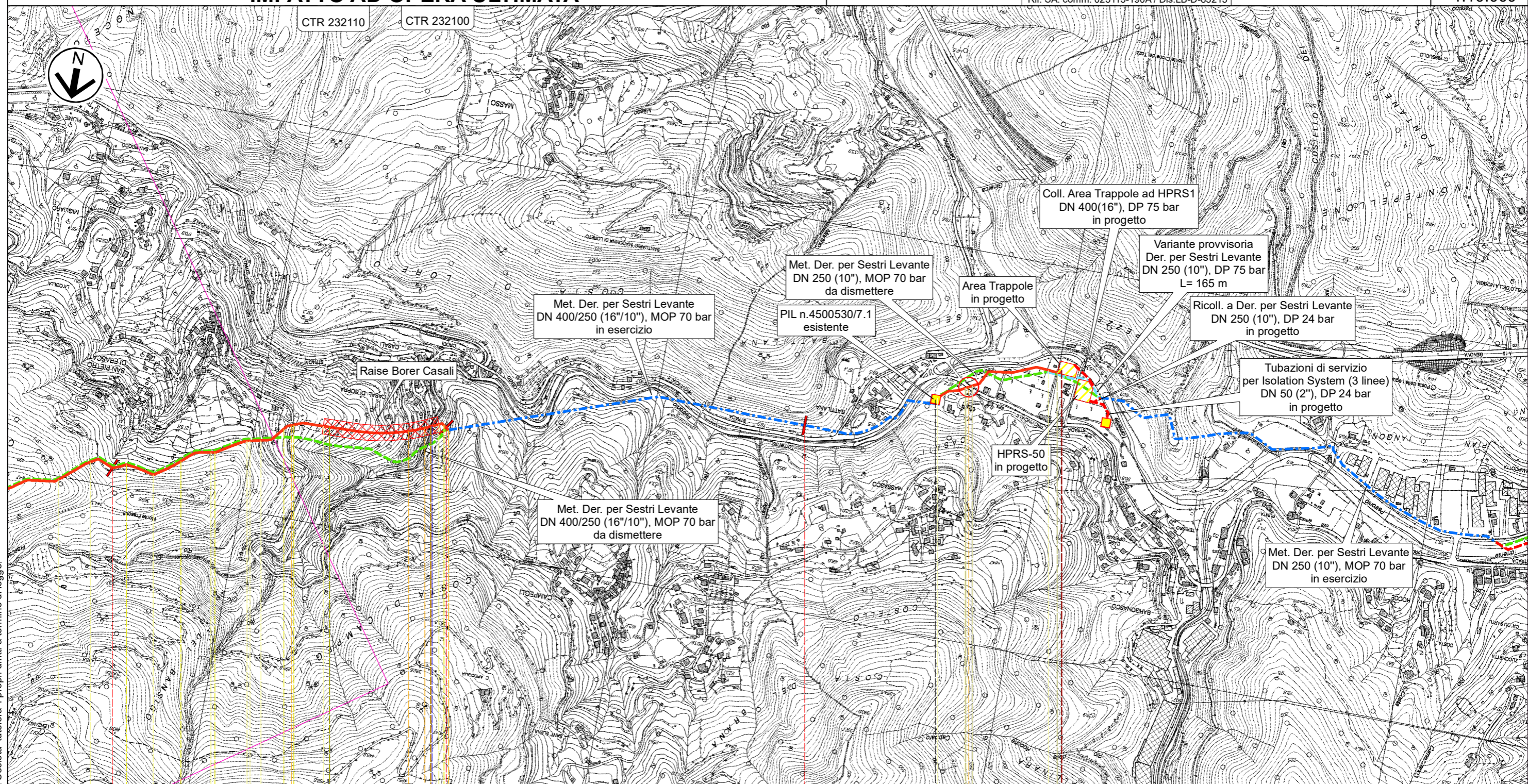

34

35

km 35,010

Tratto da mantenere in esercizio

36

km 36,400

36,755

Castiglione Chiavarese (GE)

Casarza Ligure (GE)

PIL n.6 km 36,395

Area Trappole n.2 km 36,755



Str.com. Rio Frascarese o Torrente San Pietro

SP 523

Il presente disegno e' di proprieta' aziendale - La Societa' tutelera' i propri diritti a termine di legge.

RIFACIMENTO MET. DER. PER SESTRI LEVANTE ED OPERE CONNESSE DN 400 (16"), DP 75 bar

Variante Torrente Petronio DN 250 (10"), DP 24 bar
IMPATTO AD OPERA ULTIMATA

0	Feb. 2023	Emissione	Gioacchini C.	Pettinari A.	Palazzo I.	Foglio 14 di 34
INDICE	DATA	REVISIONI	ELABORATO	VERIFICATO	APPROVATO	
 			Comm. NR/20045		Tav: 11	
Rif. SA: comm. 023113-190A / Dis.LB-D-83215			Dis. PG-IOU-D-13215		Scala 1:10.000	

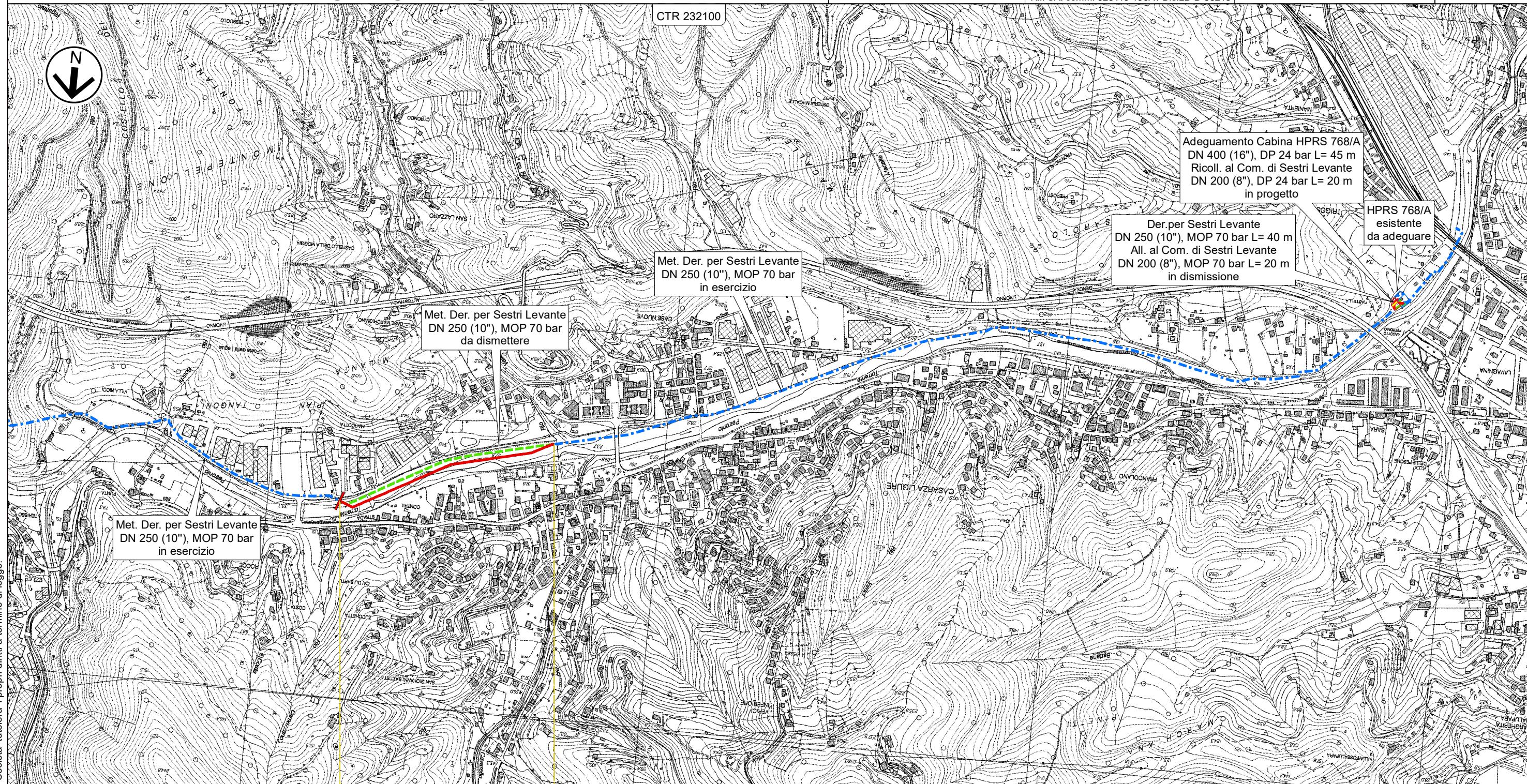

0 0,585

Casazza Ligure (GE) Sestri Levante (GE)

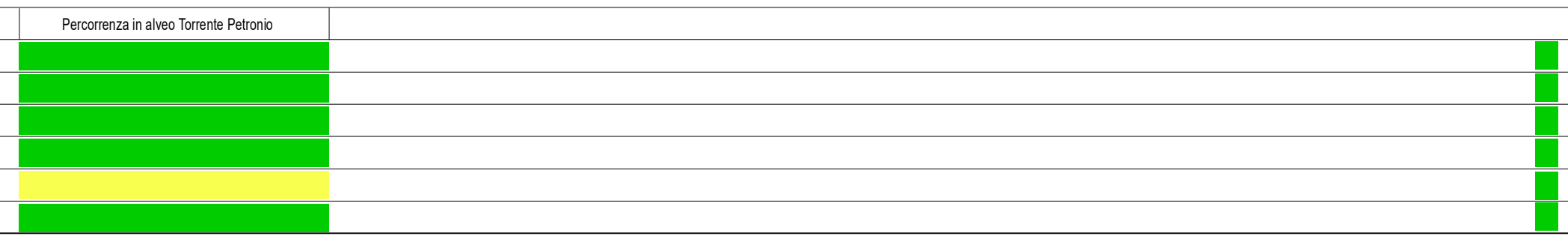

Il presente disegno e' di proprieta' aziendale - La Societa' tutelera' i propri diritti a termine di legge.

RIFACIMENTO MET. DER. PER SESTRI LEVANTE ED OPERE CONNESSE DN 400 (16"), DP 75 bar

Allacciamento al Comune di Varese Ligure DN 100 (4"), DP 75 bar
IMPATTO AD OPERA ULTIMATA

0	Feb. 2023	Emissione	Gioacchini C.	Pettinari A.	Palazzo I.	Foglio 17 di 34
INDICE	DATA	REVISIONI	ELABORATO	VERIFICATO	APPROVATO	
			Comm. NR/20045			Tav: 14
			Dis. PG-IOU-D-13215			Scala 1:10.000



Rif. SA: comm. 023113-190A / Dis.LB-D-83215

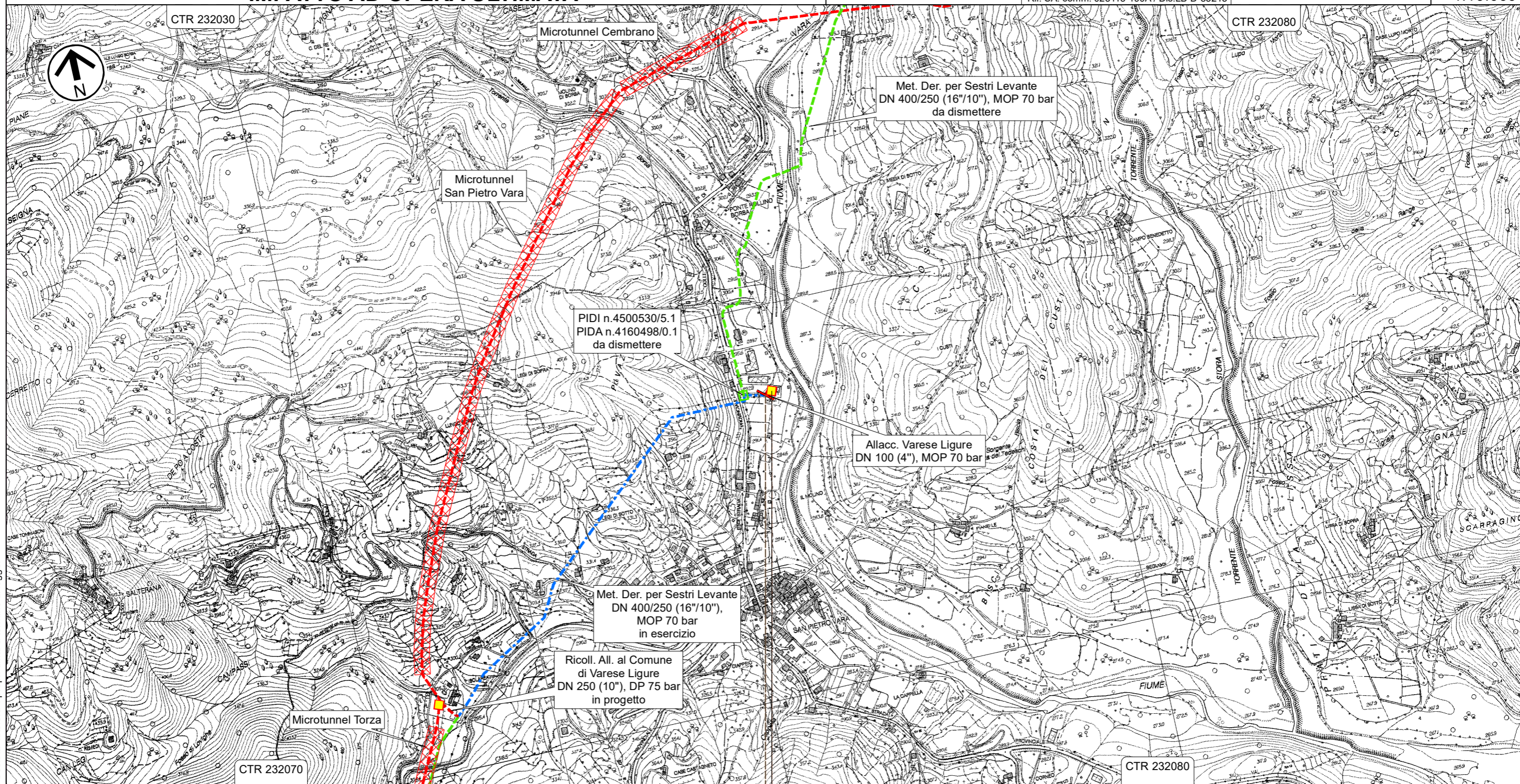

0,045

Varese Ligure (SP)

↳ PIDA n.1 km 0,035

Il presente disegno e' di proprieta' aziendale - La Societa' tutelera' i propri diritti a termine di legge.

RIFACIMENTO MET. DER. PER SESTRI LEVANTE ED OPERE CONNESSE DN 400 (16"), DP 75 bar

0	Feb. 2023	Emissione	Gioacchini C.	Pettinari A.	Palazzo I.	Foglio 18 di 34
INDICE	DATA	REVISIONI	ELABORATO	VERIFICATO	APPROVATO	
Collegamento Area Trappole ad HPRS1 Casarza Ligure DN 400 (16"), DP 75 bar			Comm. NR/20045			Tav: 15
IMPATTO AD OPERA ULTIMATA			Dis. PG-IOU-D-13215			Scala 1:10.000



Rif. SA: comm. 023113-190A / Dis.LB-D-83215

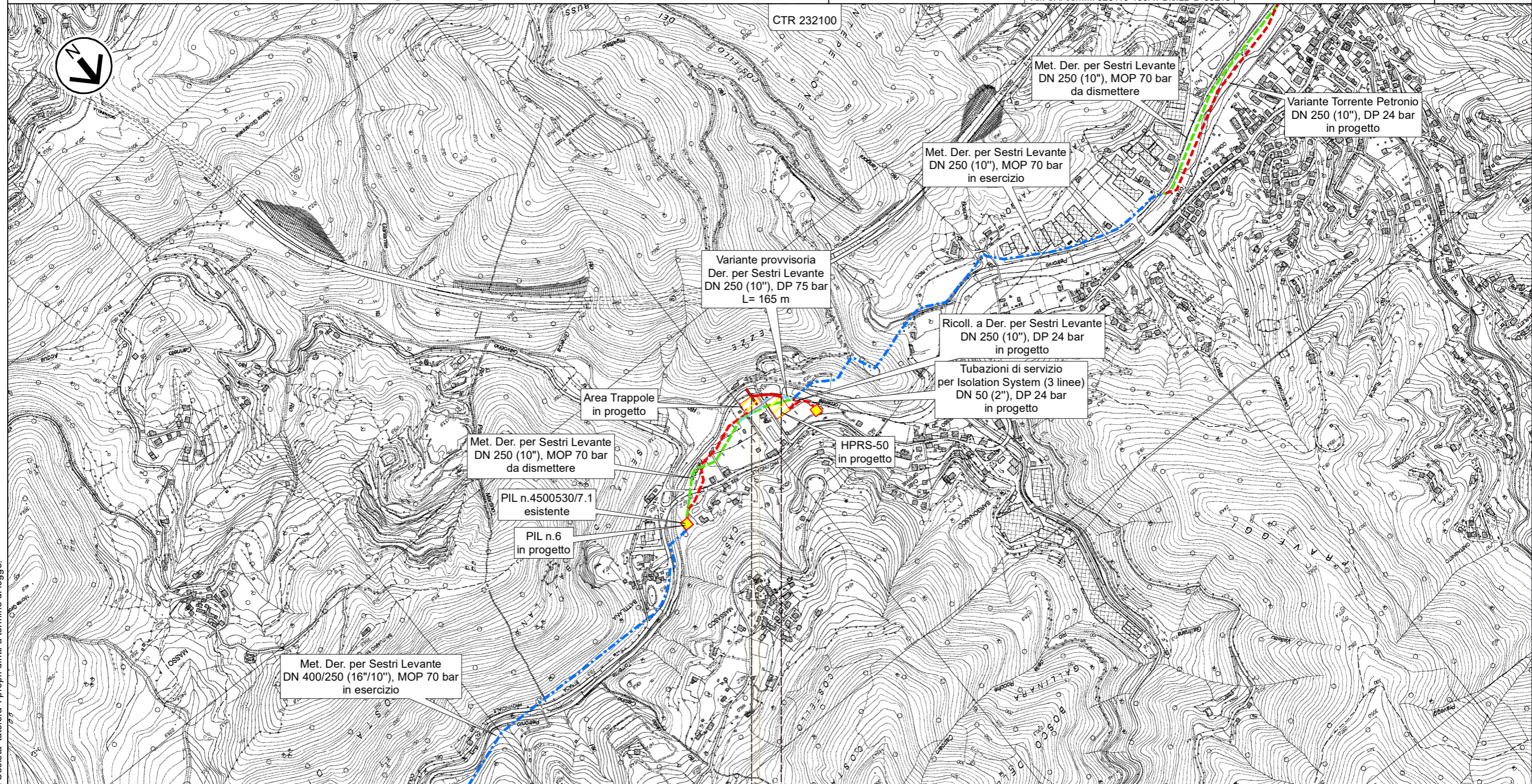

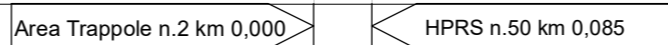

0 0,085
Casarza Ligure (GE)



Il presente disegno e' di proprieta' aziendale - La Societa' tutelera' i propri diritti a termine di legge.

RIFACIMENTO MET. DER. PER SESTRI LEVANTE ED OPERE CONNESSE DN 400 (16"), DP 75 bar

0	Feb. 2023	Emissione	Gioacchini C.	Pettinari A.	Palazzo I.	Foglio 19 di 34
INDICE	DATA	REVISIONI	ELABORATO	VERIFICATO	APPROVATO	
 			Comm. NR/20045		Tav: 16	
			Dis. PG-IOU-D-13215		Scala 1:10.000	

Ricollegamento a Der. per Sestri Levante DN 250 (10"), DP 24 bar
IMPATTO AD OPERA ULTIMATA

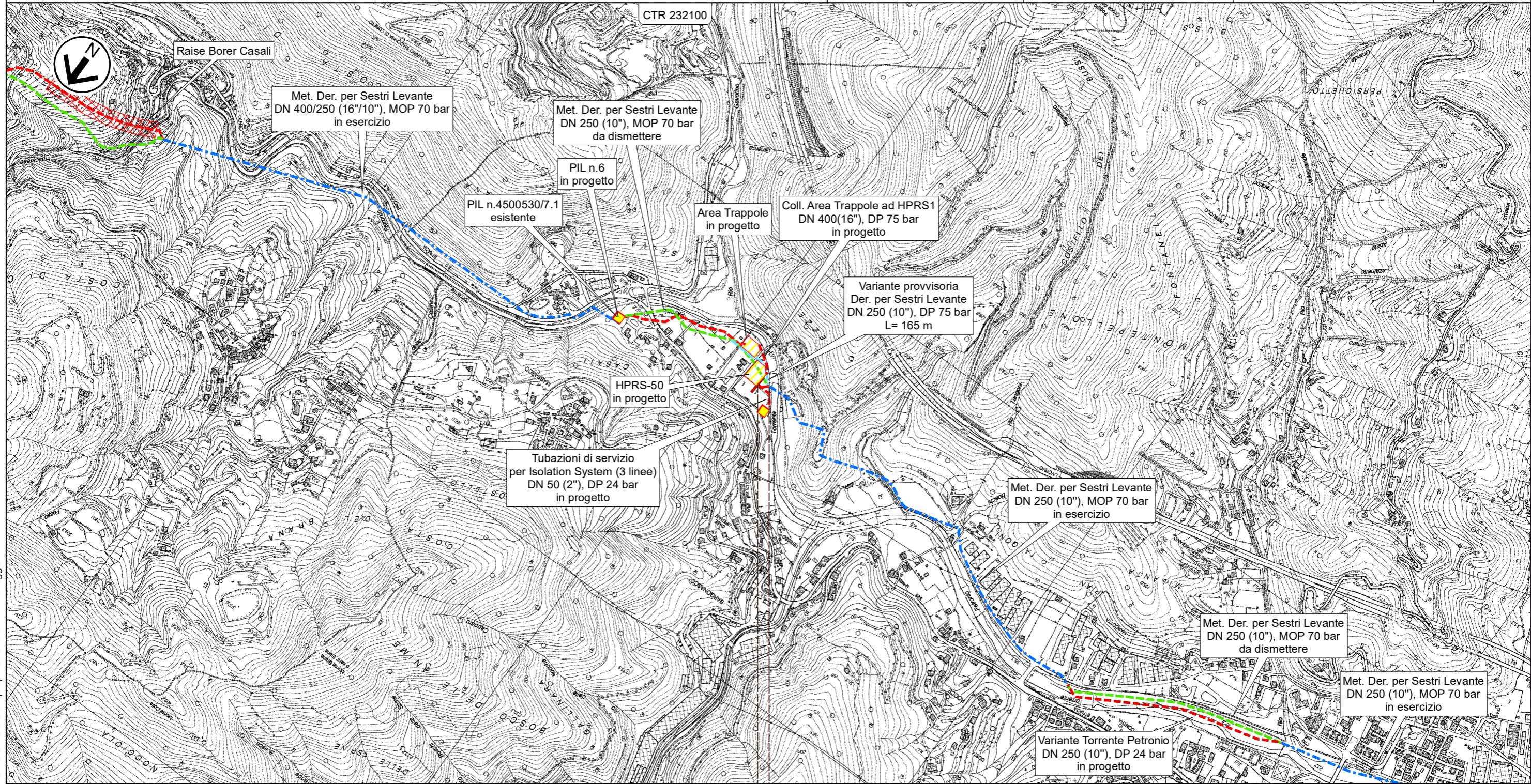



0,035
Casarza Ligure (GE)

HPRS n.50 km 0,000

Il presente disegno e' di proprieta' aziendale - La Societa' tutelera' i propri diritti a termine di legge.

RIFACIMENTO MET. DER. PER SESTRI LEVANTE ED OPERE CONNESSE DN 400 (16"), DP 75 bar

0	Feb. 2023	Emissione	Gioacchini C.	Pettinari A.	Palazzo I.	Foglio 20 di 34
INDICE	DATA	REVISIONI	ELABORATO	VERIFICATO	APPROVATO	
 			Comm. NR/20045		Tav: 17	
Rif. SA: comm. 023113-190A / Dis.LB-D-83215			Dis. PG-IOU-D-13215		Scala 1:10.000	

Tubazioni di servizio per Isolation System (3 linee) DN 50 (2"), DP 24 bar
IMPATTO AD OPERA ULTIMATA

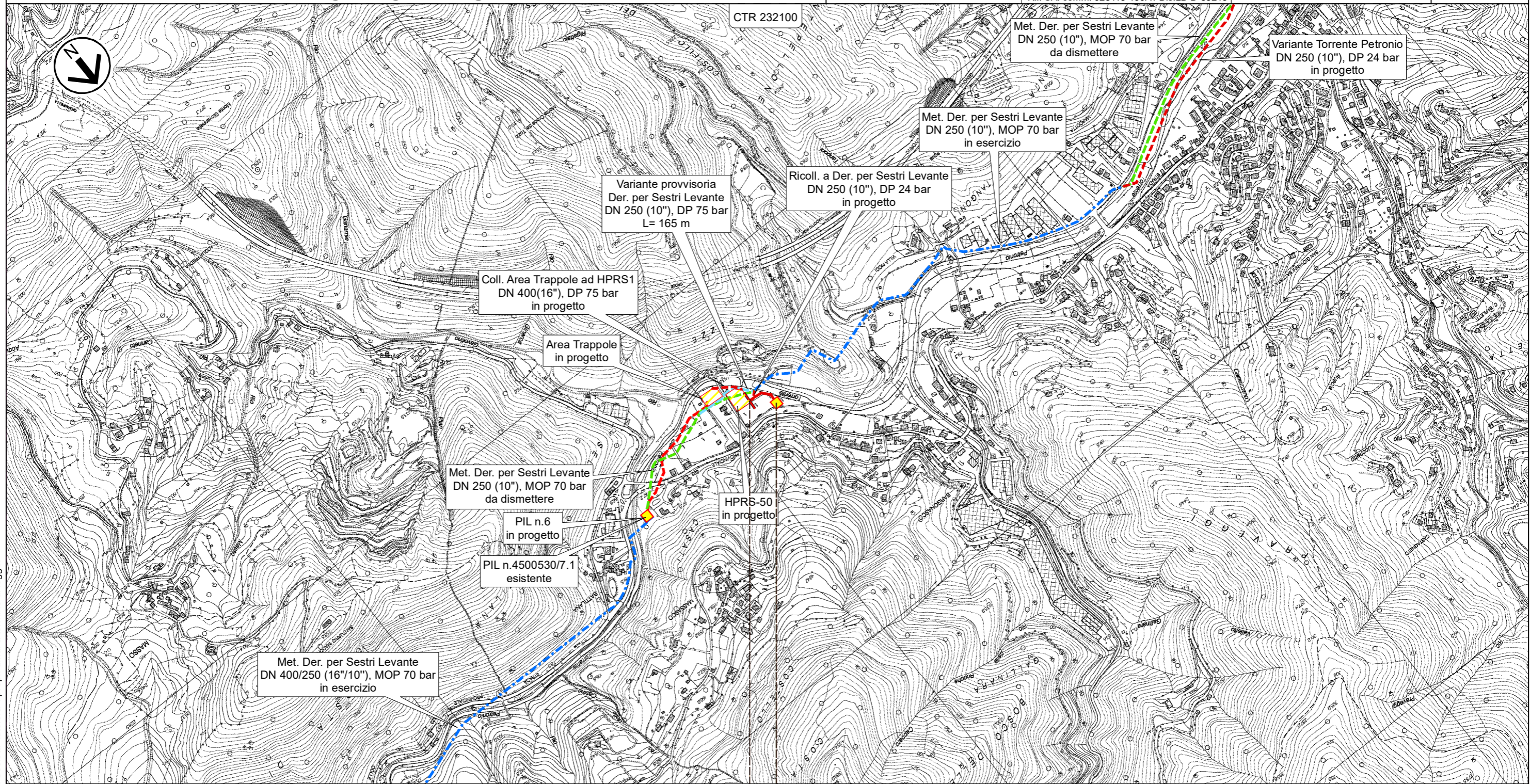



0 0,090

Casarza Ligure (GE)



RIFACIMENTO MET. DER. PER SESTRI LEVANTE ED OPERE CONNESSE DN 400 (16"), DP 75 bar

0	Feb. 2023	Emissione	Gioacchini C.	Pettinari A.	Palazzo I.	Foglio 21 di 34
INDICE	DATA	REVISIONI	ELABORATO	VERIFICATO	APPROVATO	
 			Comm. NR/20045		Tav: 1A	
			Dis. PG-IOU-D-13215		Scala 1:10.000	

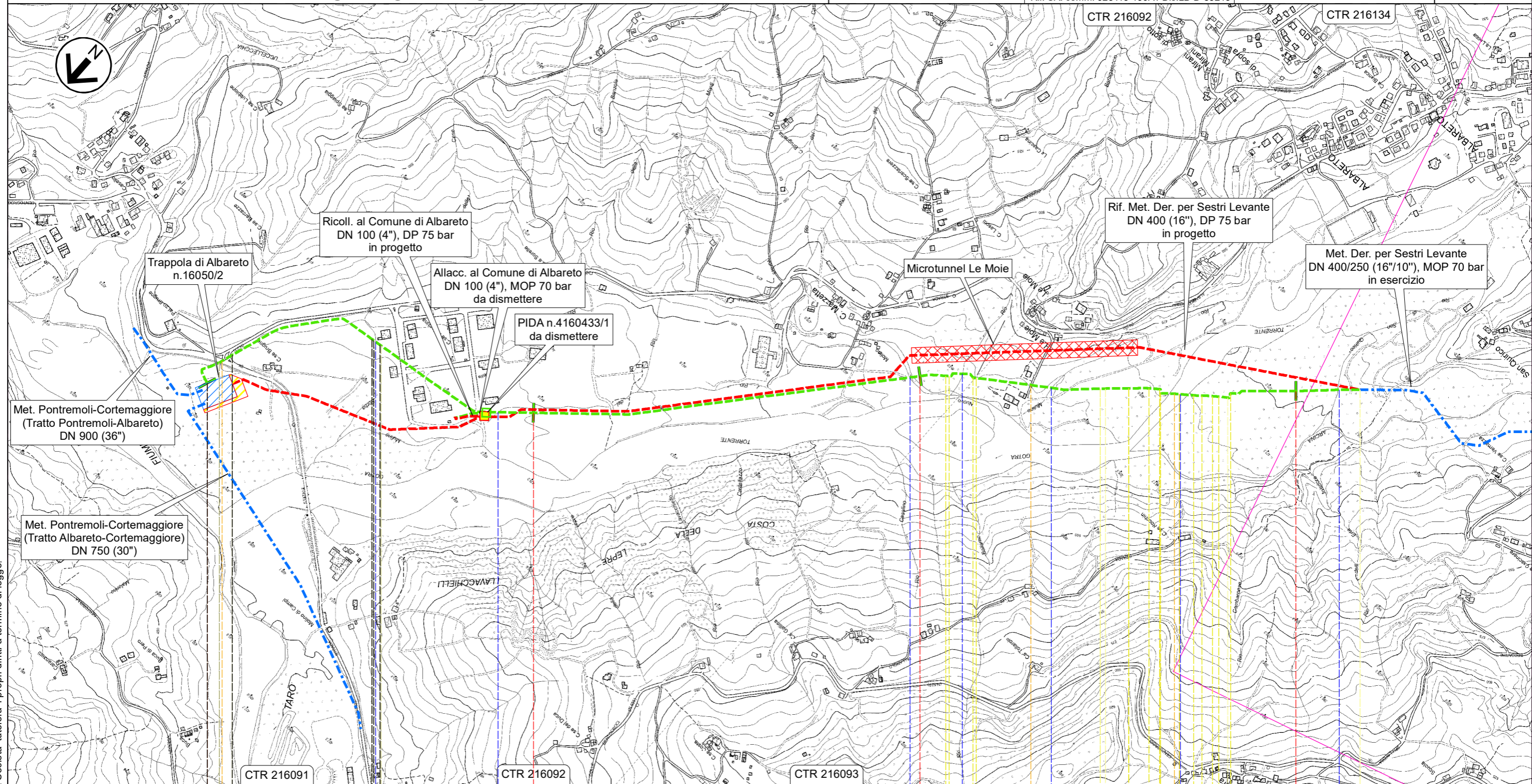

Met. Der. per Sestri Levante DN 400/250 (16"/10"), MOP 70 bar
IMPATTO AD OPERA ULTIMATA



Il presente disegno e' di proprieta' aziendale - La Societa' tutelera' i propri diritti a termine di legge.



RIFACIMENTO MET. DER. PER SESTRI LEVANTE ED OPERE CONNESSE DN 400 (16"), DP 75 bar

0	Feb. 2023	Emissione	Gioacchini C.	Pettinari A.	Palazzo I.	Foglio 22 di 34
INDICE	DATA	REVISIONI	ELABORATO	VERIFICATO	APPROVATO	
 			Comm. NR/20045		Tav: 2A	
			Dis. PG-IOU-D-13215		Scala 1:10.000	

Met. Der. per Sestri Levante DN 400/250 (16"/10"), MOP 70 bar
IMPATTO AD OPERA ULTIMATA

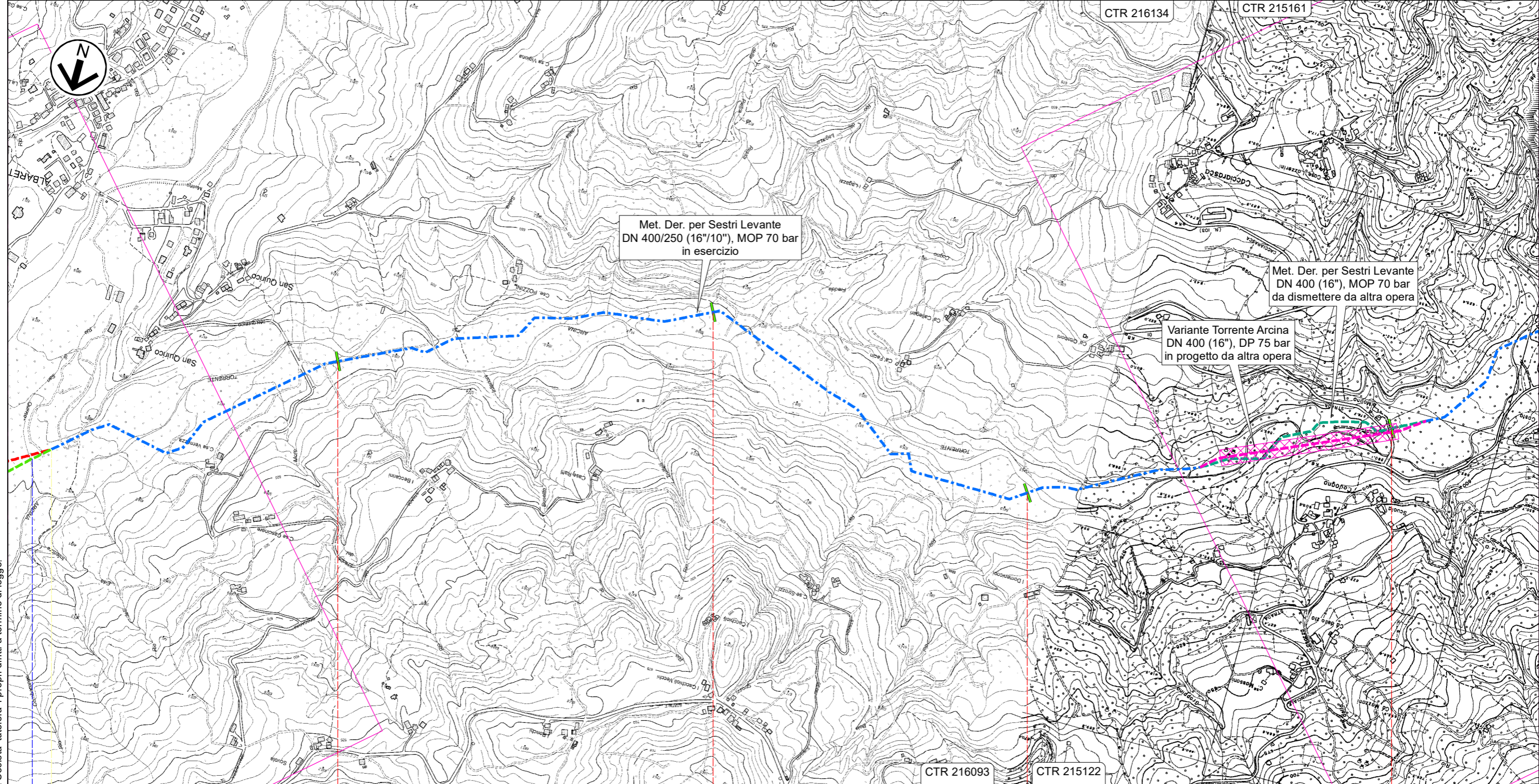

km 3,165

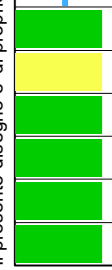

Albareto (PR)

Rio di S. Quirico



Il presente disegno e' di proprieta' aziendale - La Societa' tutelera' i propri diritti a termine di legge.

RIFACIMENTO MET. DER. PER SESTRI LEVANTE ED OPERE CONNESSE DN 400 (16"), DP 75 bar

0	Feb. 2023	Emissione	Gioacchini C.	Pettinari A.	Palazzo I.	Foglio 23 di 34
INDICE	DATA	REVISIONI	ELABORATO	VERIFICATO	APPROVATO	
 			Comm. NR/20045		Tav: 3A	
			Dis. PG-IOU-D-13215		Scala 1:10.000	

Met. Der. per Sestri Levante DN 400/250 (16"/10"), MOP 70 bar
IMPATTO AD OPERA ULTIMATA

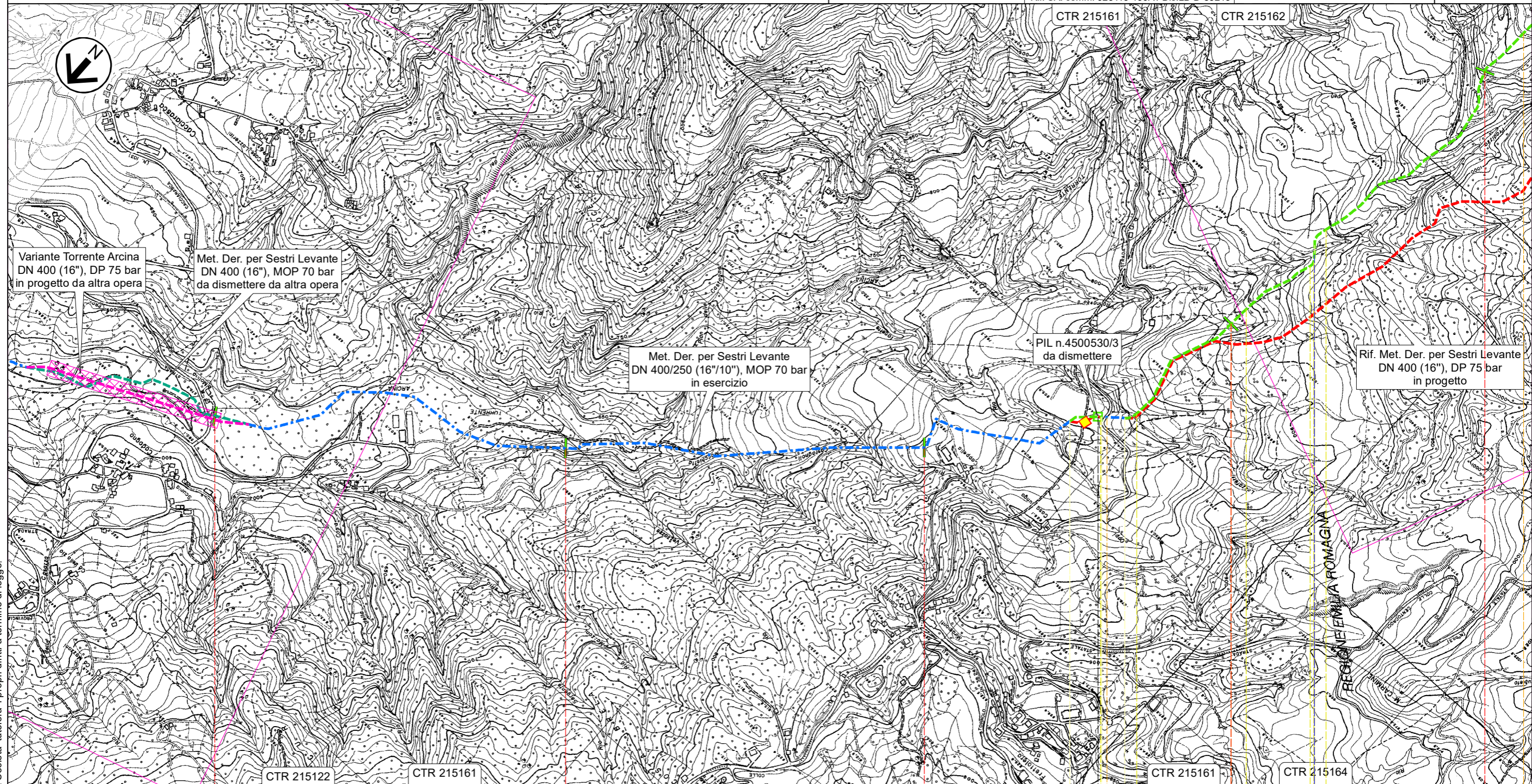

Il presente disegno e' di proprieta' aziendale - La Societa' tutelera' i propri diritti a termine di legge.

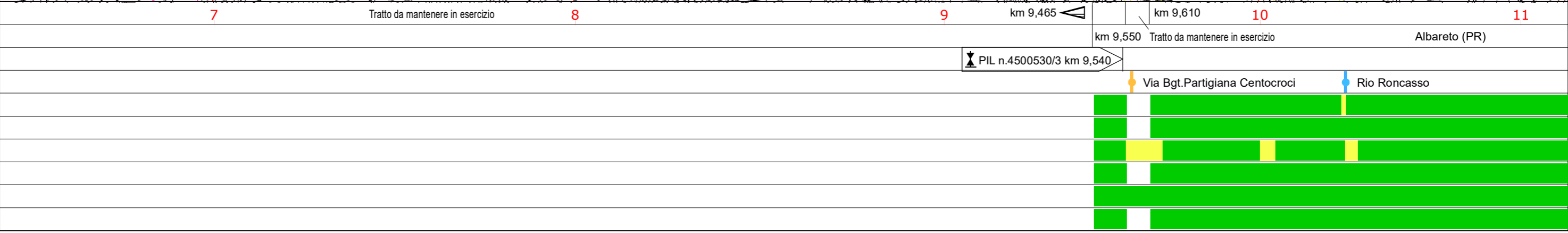

RIFACIMENTO MET. DER. PER SESTRI LEVANTE ED OPERE CONNESSE DN 400 (16"), DP 75 bar

0	Feb. 2023	Emissione	Gioacchini C.	Pettinari A.	Palazzo I.	Foglio 24 di 34
INDICE	DATA	REVISIONI	ELABORATO	VERIFICATO	APPROVATO	
			Comm. NR/20045		Tav: 4A	Scala 1:10.000
			Dis. PG-IOU-D-13215			

Met. Der. per Sestri Levante DN 400/250 (16"/10"), MOP 70 bar
IMPATTO AD OPERA ULTIMATA



Rif. SA: comm. 023113-190A / Dis.LB-D-83215

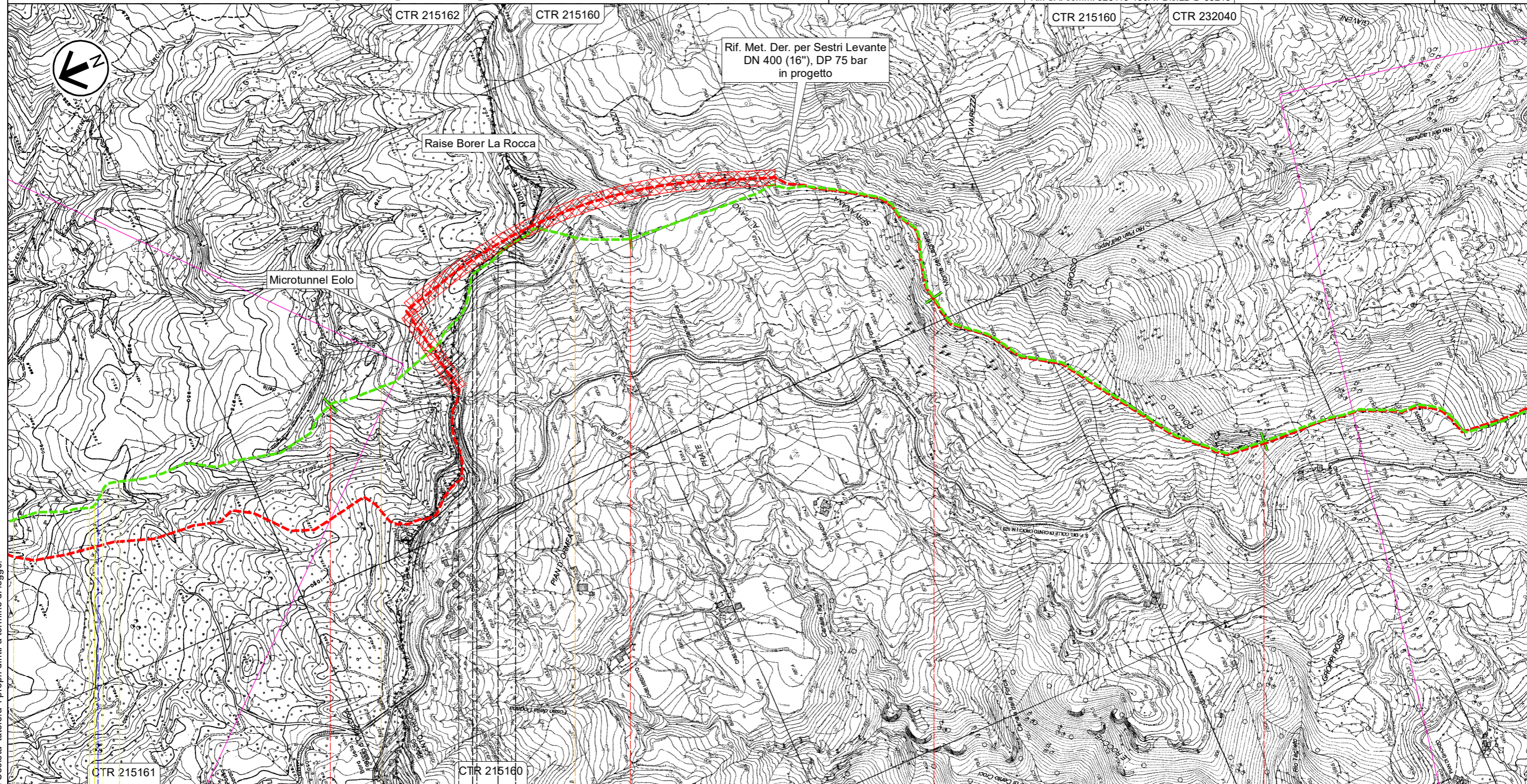



Il presente disegno e' di proprieta' aziendale - La Societa' tutelera' i propri diritti a termine di legge.

11 Albareto (PR) 12 Varese Ligure (SP) Albareto (PR) 13 Varese Ligure (SP) 14

Rio Roncasso Str.com. Alta Via dei Monti Liguri



RIFACIMENTO MET. DER. PER SESTRI LEVANTE ED OPERE CONNESSE DN 400 (16"), DP 75 bar

0	Feb. 2023	Emissione	Gioacchini C.	Pettinari A.	Palazzo I.	Foglio 25 di 34
INDICE	DATA	REVISIONI	ELABORATO	VERIFICATO	APPROVATO	
 			Comm. NR/20045		Tav: 5A	
			Dis. PG-IOU-D-13215		Scala 1:10.000	

Met. Der. per Sestri Levante DN 400/250 (16"/10"), MOP 70 bar
IMPATTO AD OPERA ULTIMATA

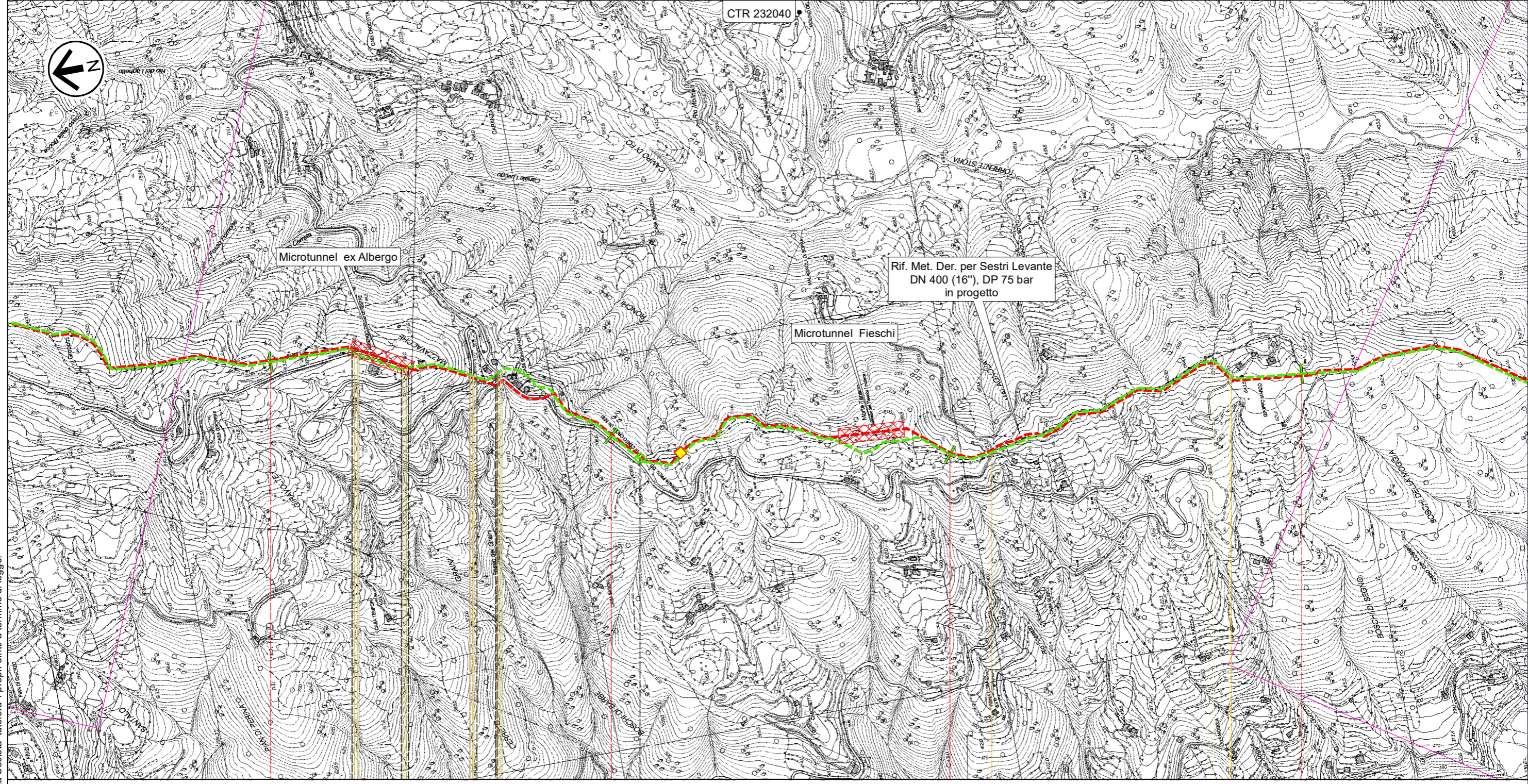

15 16 17 18



Varese Ligure (SP)

PIL n.4500530/3.1
km 16,095

SP 523 SP 523 SP 523 Str.vic.di Malagnola Str.vic.

Il presente disegno e' di proprieta' aziendale - La Societa' tutelera' i propri diritti a termine di legge.

RIFACIMENTO MET. DER. PER SESTRI LEVANTE ED OPERE CONNESSE DN 400 (16"), DP 75 bar

0	Feb. 2023	Emissione	Gioacchini C.	Pettinari A.	Palazzo I.	Foglio 26 di 34
INDICE	DATA	REVISIONI	ELABORATO	VERIFICATO	APPROVATO	
 			Comm. NR/20045		Tav: 6A	
			Dis. PG-IOU-D-13215		Scala 1:10.000	

Met. Der. per Sestri Levante DN 400/250 (16"/10"), MOP 70 bar
IMPATTO AD OPERA ULTIMATA

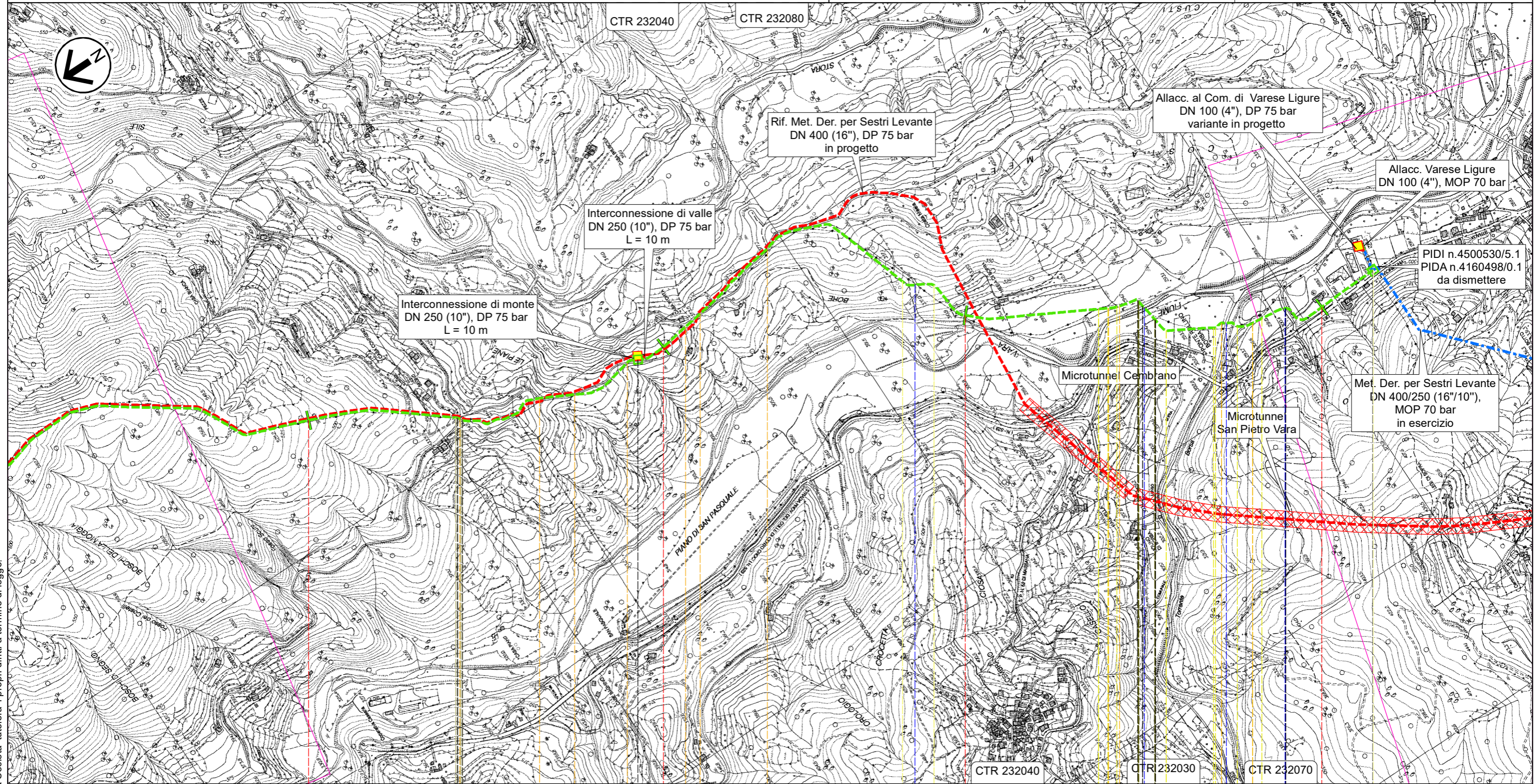

19

20

21

22

Tratto da mantenere in esercizio
km 22,165

Varese Ligure (SP)

Maissana (SP)

Varese Ligure (SP)

PIL n.4500530/5
km 19,925

PIDI n.4500530/5.1
km 22,165

Str.com. S. Pietro Costa Mecia Segno

Str.com.

Str.vic.
Costa Mercia Benedetto

Fosso



Fiume Vara

Torrente Borsa

Fosso

Il presente disegno e' di proprieta' aziendale - La Societa' tutelera' i propri diritti a termine di legge.

RIFACIMENTO MET. DER. PER SESTRI LEVANTE ED OPERE CONNESSE DN 400 (16"), DP 75 bar

0	Feb. 2023	Emissione	Gioacchini C.	Pettinari A.	Palazzo I.	Foglio 27 di 34
INDICE	DATA	REVISIONI	ELABORATO	VERIFICATO	APPROVATO	
 			Comm. NR/20045			Tav: 7A
			Rif. SA: comm. 023113-190A / Dis.LB-D-83215			Dis. PG-IOU-D-13215

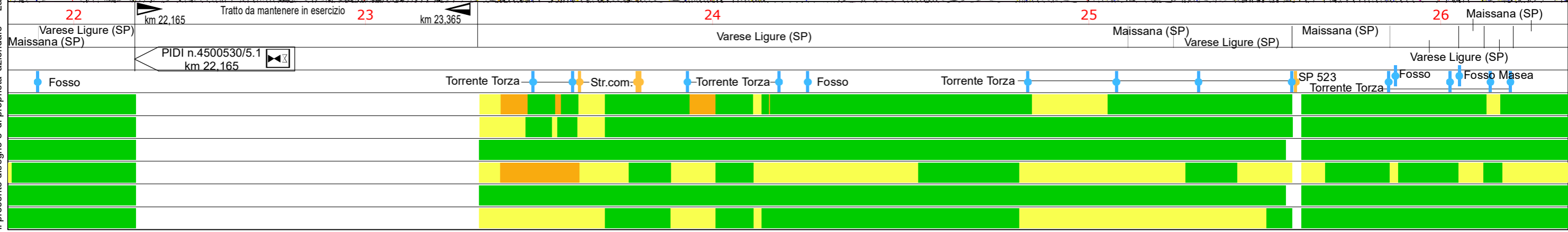
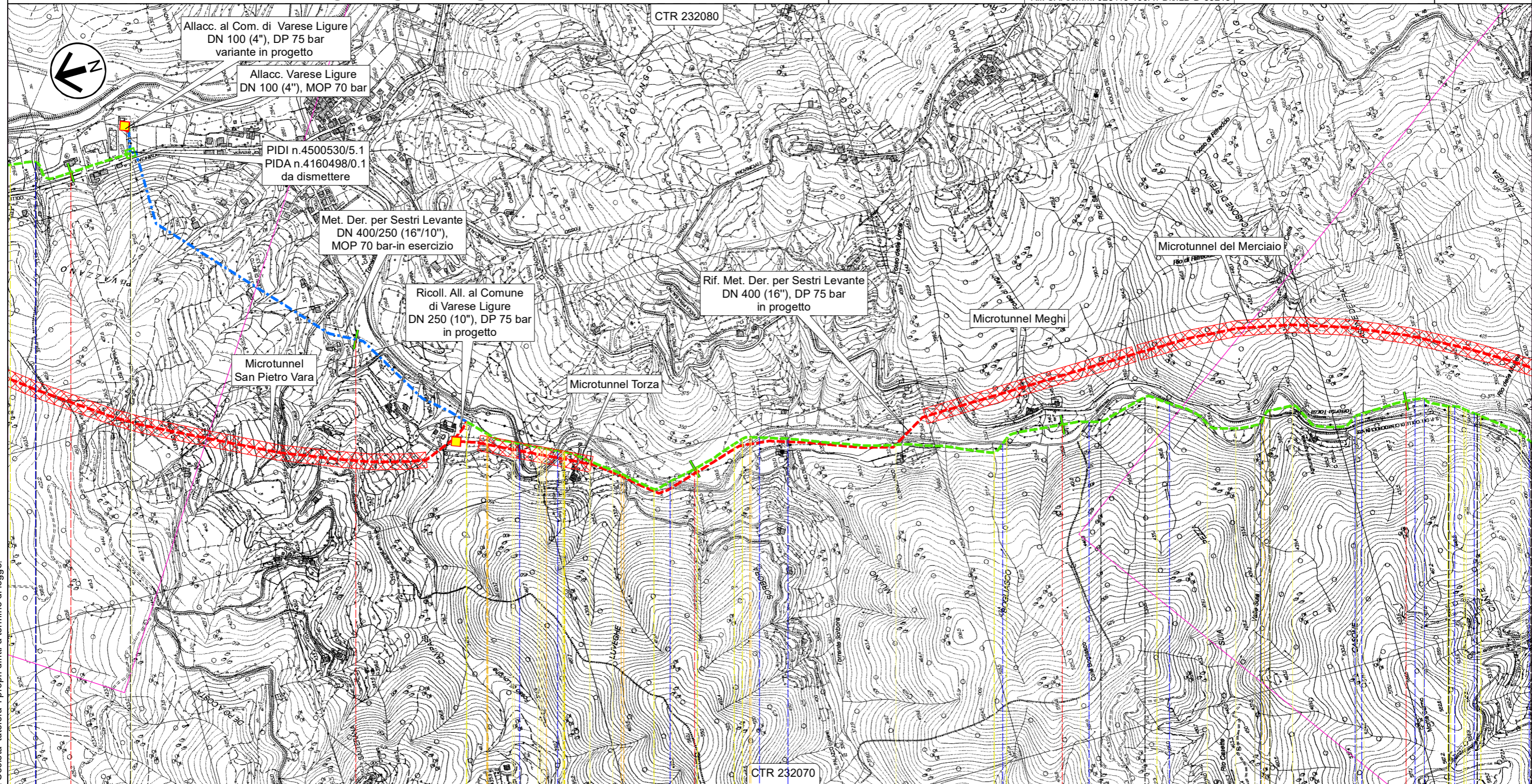

Met. Der. per Sestri Levante DN 400/250 (16"/10"), MOP 70 bar
IMPATTO AD OPERA ULTIMATA



Il presente disegno e' di proprieta' aziendale - La Societa' tutelera' i propri diritti a termine di legge.

RIFACIMENTO MET. DER. PER SESTRI LEVANTE ED OPERE CONNESSE DN 400 (16"), DP 75 bar

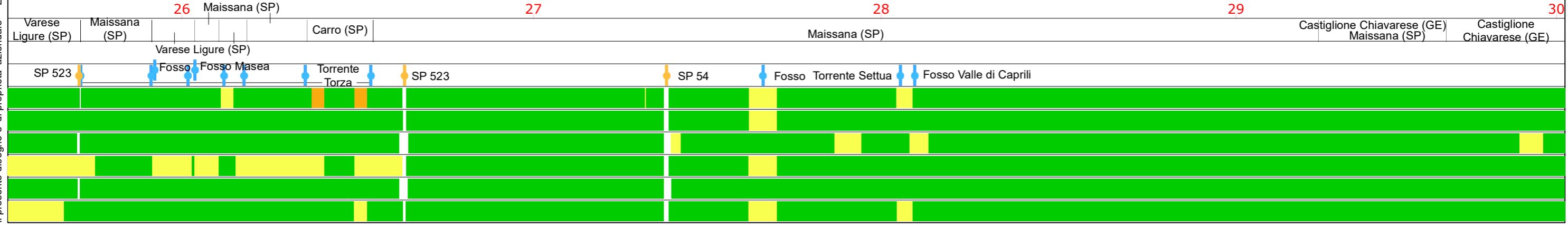
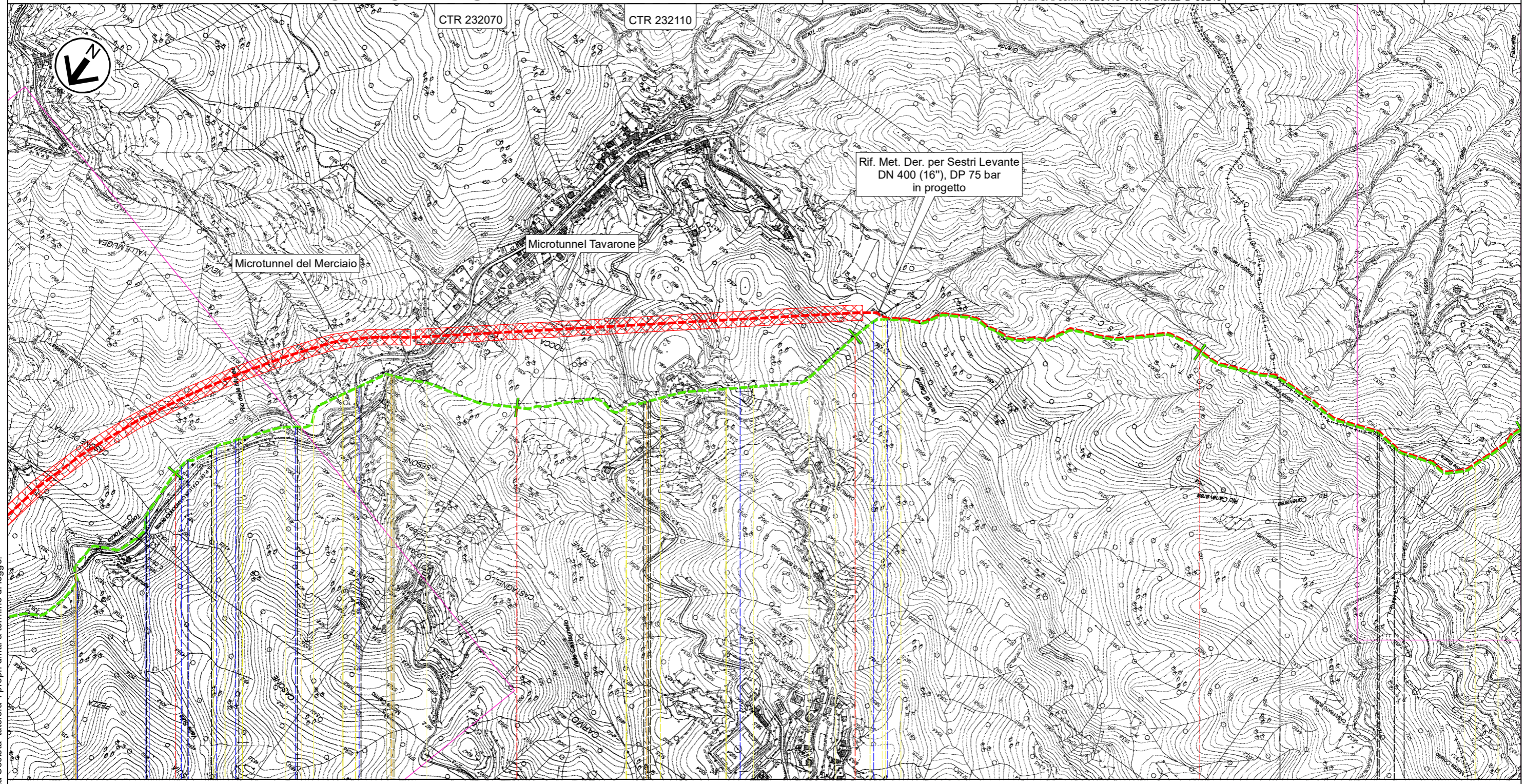

Met. Der. per Sestri Levante DN 400/250 (16"/10"), MOP 70 bar
IMPATTO AD OPERA ULTIMATA

0	Feb. 2023	Emissione	Gioacchini C.	Pettinari A.	Palazzo I.	Foglio 28 di 34
INDICE	DATA	REVISIONI	ELABORATO	VERIFICATO	APPROVATO	
 			Comm. NR/20045		Tav: 8A	
Rif. SA: comm. 023113-190A / Dis.LB-D-83215			Dis. PG-IOU-D-13215		Scala 1:10.000	



Il presente disegno e' di proprieta' aziendale - La Societa' tutelera' i propri diritti a termine di legge.

RIFACIMENTO MET. DER. PER SESTRI LEVANTE ED OPERE CONNESSE DN 400 (16"), DP 75 bar

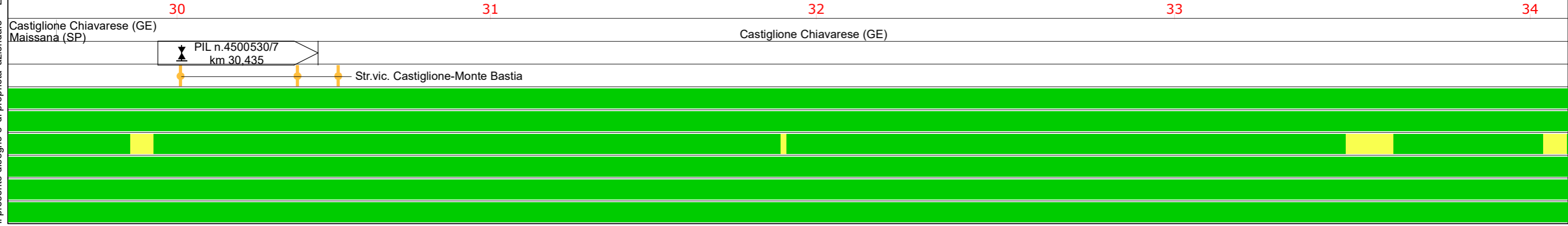
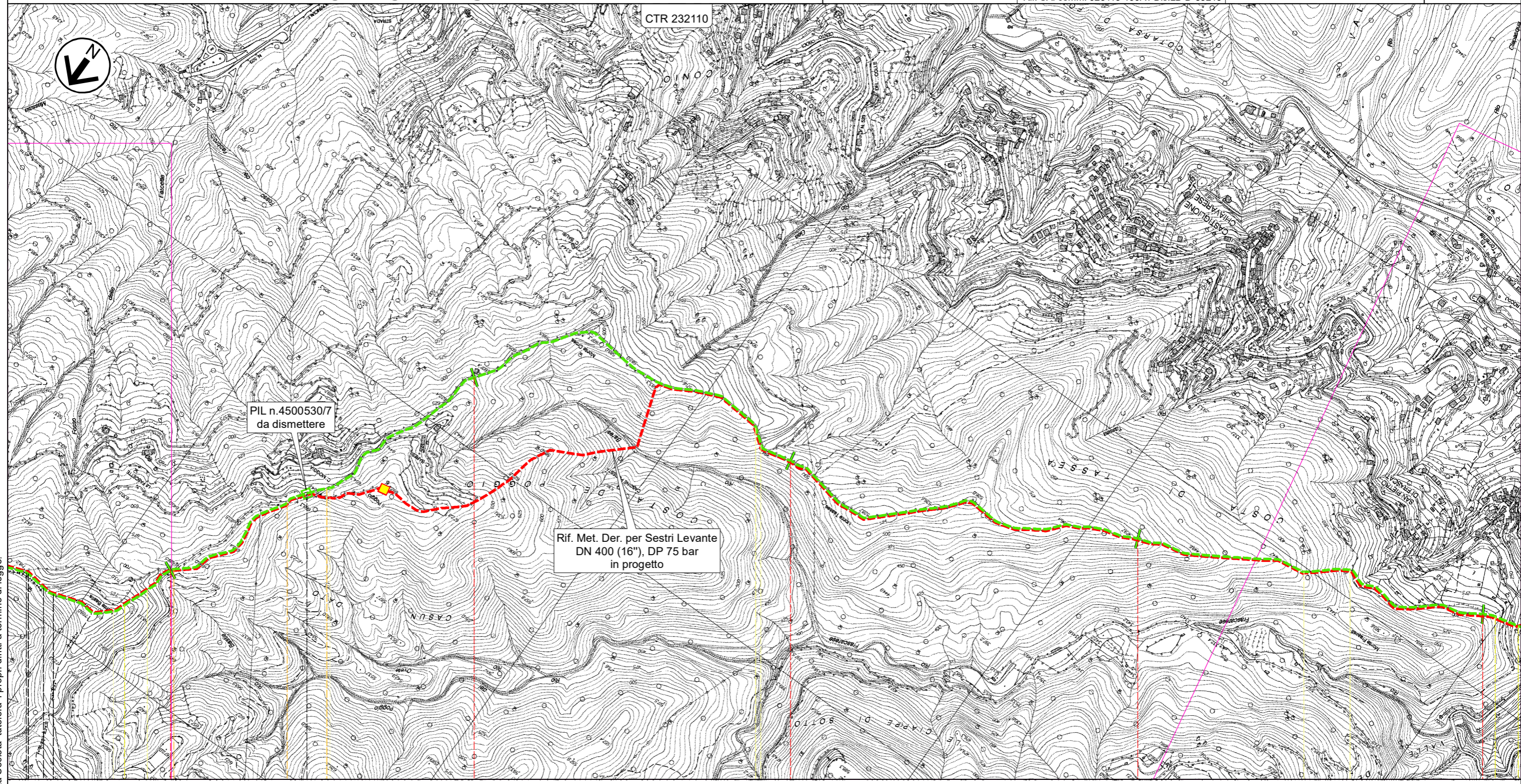

0	Feb. 2023	Emissione	Gioacchini C.	Pettinari A.	Palazzo I.	Foglio 29 di 34
INDICE	DATA	REVISIONI	ELABORATO	VERIFICATO	APPROVATO	
 			Comm. NR/20045		Tav: 9A	
			Dis. PG-IOU-D-13215		Scala 1:10.000	

Met. Der. per Sestri Levante DN 400/250 (16"/10"), MOP 70 bar
IMPATTO AD OPERA ULTIMATA



Il presente disegno e' di proprieta' aziendale - La Societa' tutelera' i propri diritti a termine di legge.

RIFACIMENTO MET. DER. PER SESTRI LEVANTE ED OPERE CONNESSE DN 400 (16"), DP 75 bar

0	Feb. 2023	Emissione	Gioacchini C.	Pettinari A.	Palazzo I.	Foglio 30 di 34
INDICE	DATA	REVISIONI	ELABORATO	VERIFICATO	APPROVATO	
 			Comm. NR/20045			Tav: 10A
			Rif. SA: comm. 023113-190A / Dis. LB-D-83215			Dis. PG-IOU-D-13215

Met. Der. per Sestri Levante DN 400/250 (16"/10"), MOP 70 bar
IMPATTO AD OPERA ULTIMATA

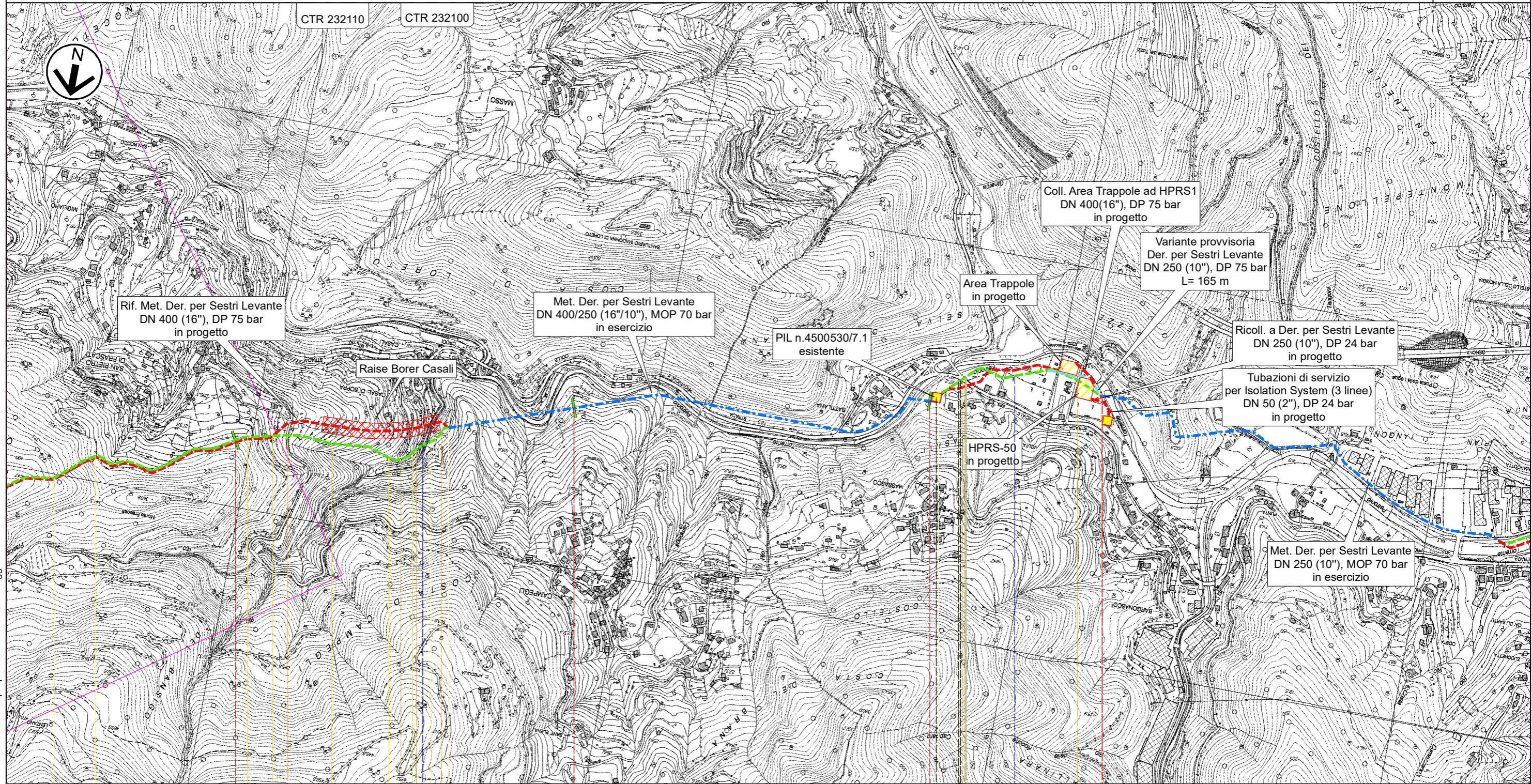



34 km 34,640 35 Tratto da mantenere in esercizio 36 km 36,030 36,500
Castiglione Chiavarese (GE) Casarza Ligure (GE)

Str.com. Rio Frascarese o Torrente San Pietro SP 523 Rio / canale Via Gardella

Il presente disegno e' di proprieta' aziendale - La Societa' tutelera' i propri diritti a termine di legge.



RIFACIMENTO MET. DER. PER SESTRI LEVANTE ED OPERE CONNESSE DN 400 (16"), DP 75 bar

0	Feb. 2023	Emissione	Gioacchini C.	Pettinari A.	Palazzo I.	Foglio 31 di 34
INDICE	DATA	REVISIONI	ELABORATO	VERIFICATO	APPROVATO	
 			Comm. NR/20045			Tav: 11A
			Dis. PG-IOU-D-13215			Scala 1:10.000

Derivazione per Sestri Levante - Variante Petronio DN 250 (10"), MOP 70 bar IMPATTO AD OPERA ULTIMATA

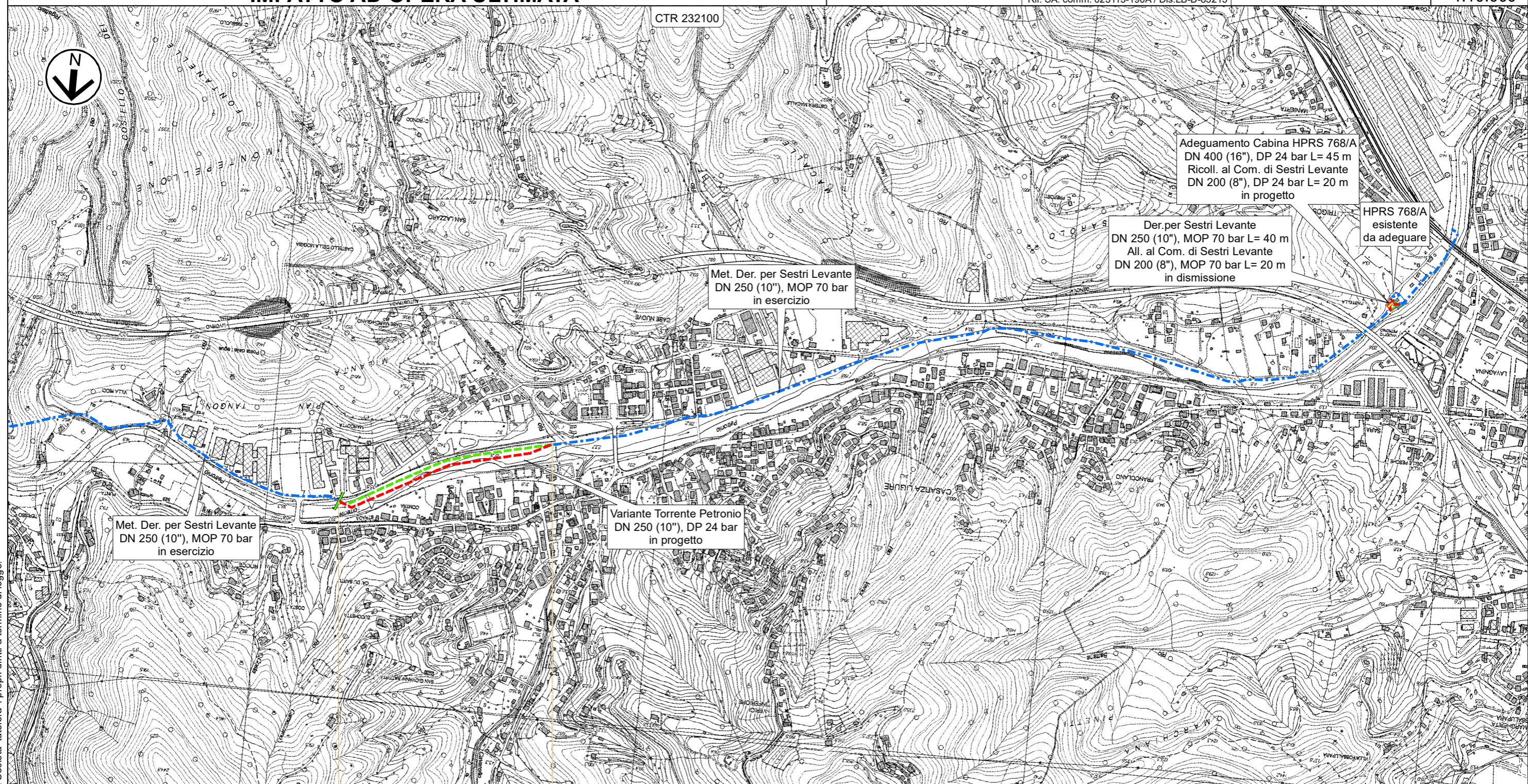

0	0,595	Sestri Levante (GE)
Casarza Ligure (GE)		
Percorrenza in alveo Torrente Petronio		

Il presente disegno e' di proprieta' aziendale - La Societa' tutelera' i propri diritti a termine di legge.

RIFACIMENTO MET. DER. PER SESTRI LEVANTE ED OPERE CONNESSE
DN 400 (16"), DP 75 bar

0	Feb. 2023	Emissione	Gioacchini C.	Pettinari A.	Palazzo I.	Foglio 32 di 34
INDICE	DATA	REVISIONI	ELABORATO	VERIFICATO	APPROVATO	
			Comm. NR/20045		Tav: 12A	
			Dis. PG-IOU-D-13215		Scala 1:10.000	

Allacciamento al Comune di Albareto DN 100 (4"), MOP 70 bar
IMPATTO AD OPERA ULTIMATA



Rif. SA: comm. 023113-190A / Dis.LB-D-83215

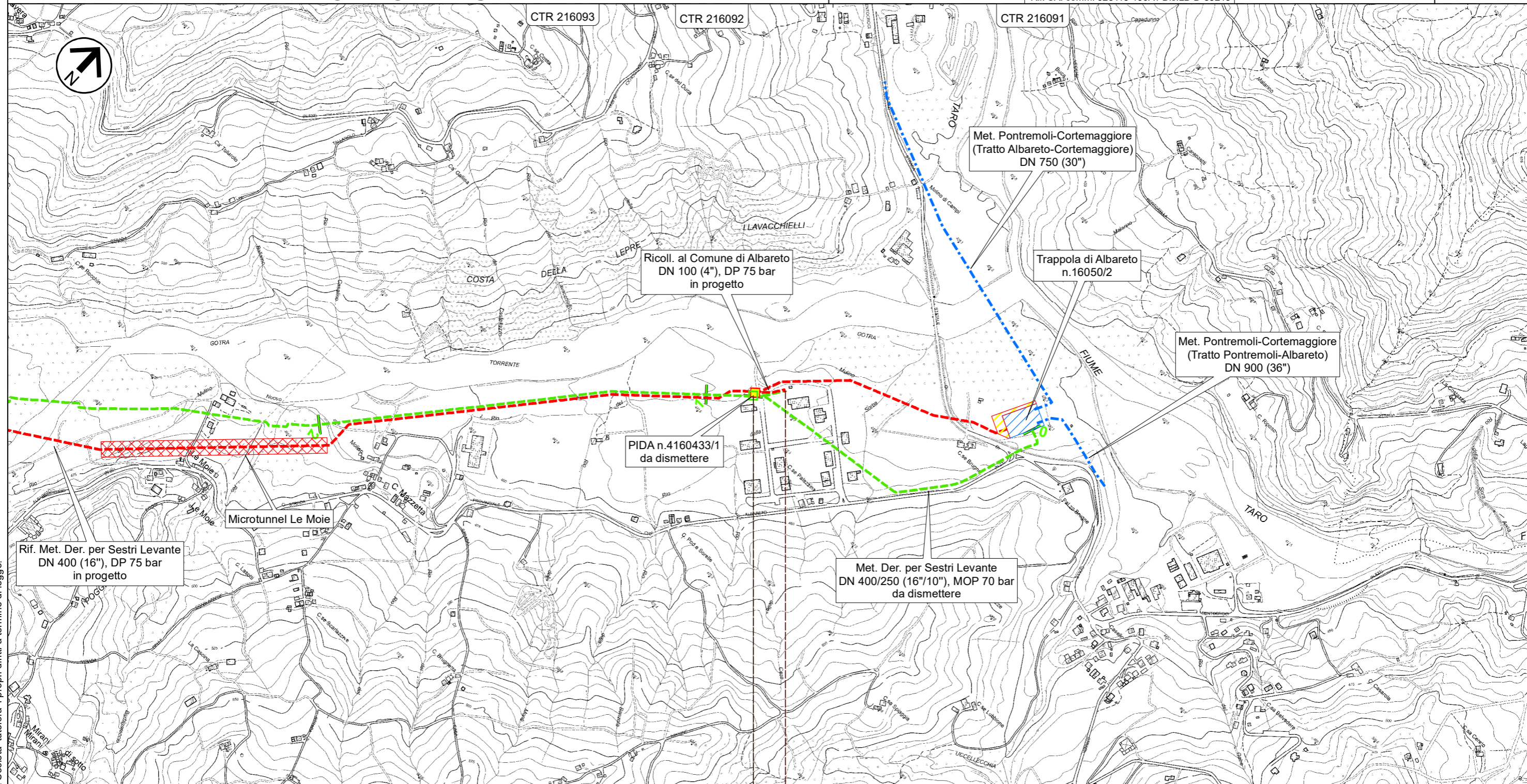

Rif. Met. Der. per Sestri Levante
DN 400 (16"), DP 75 bar
in progetto

Microtunnel Le Moie

PIDA n.4160433/1
da dismettere

Met. Der. per Sestri Levante
DN 400/250 (16"/10"), MOP 70 bar
da dismettere

Met. Pontremoli-Cortemaggiore
(Tratto Albareto-Cortemaggiore)
DN 750 (30")

Trappola di Albareto
n.16050/2

Met. Pontremoli-Cortemaggiore
(Tratto Pontremoli-Albareto)
DN 900 (36")

0 0,090



Albareto (PR)

PIDA n.4160433/1
km 0,005





Il presente disegno e' di proprieta' aziendale - La Societa' tutelera' i propri diritti a termine di legge.

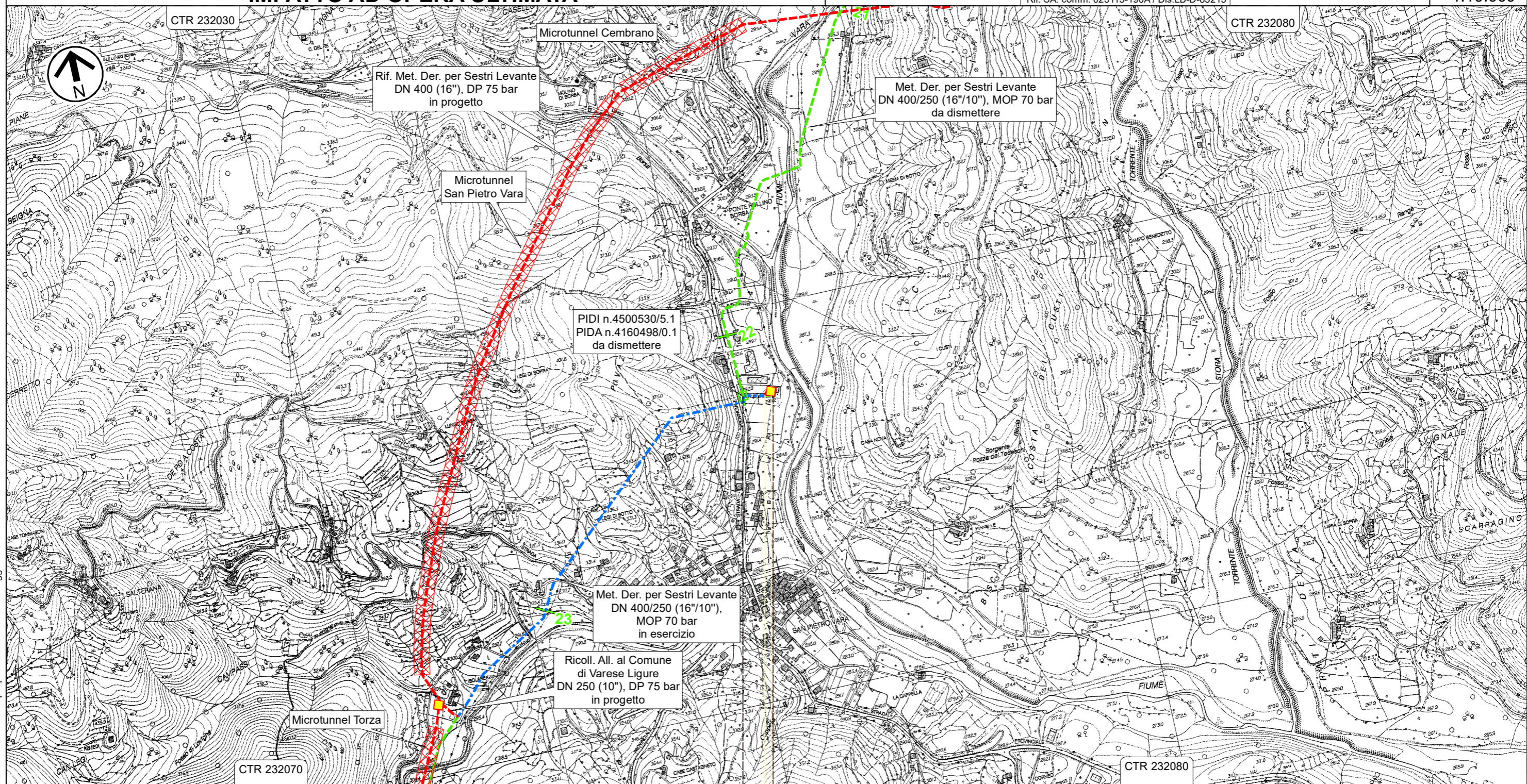

RIFACIMENTO MET. DER. PER SESTRI LEVANTE ED OPERE CONNESSE DN 400 (16"), DP 75 bar

0	Feb. 2023	Emissione	Gioacchini C.	Pettinari A.	Palazzo I.	Foglio 33 di 34
INDICE	DATA	REVISIONI	ELABORATO	VERIFICATO	APPROVATO	
 			Comm. NR/20045			Tav: 13A
			Rif. SA: comm. 023113-190A / Dis.LB-D-83215			Dis. PG-IOU-D-13215

Allacciamento Varese Ligure DN 100 (4"), MOP 70 bar
IMPATTO AD OPERA ULTIMATA

















Varese Ligure (SP)
 PIDA n.4160498/0.1
 km 0,000

0	Feb. 2023	Emissione	Gioacchini C.	Pettinari A.	Palozzo I.	Foglio 34 di 34
INDICE	DATA	REVISIONI	ELABORATO	VERIFICATO	APPROVATO	
						Comm. NR/20045 Dis. PG-IOU-D-13215
Rif. SA: comm. 023113-190A / Dis.LB-D-83215						





IMPATTO AD OPERA ULTIMATA

LEGENDA











SIMBOLOGIA CARTOGRAFICA

-  Metanodotto in progetto
 -  Metanodotti in esercizio
 -  Metanodotti da porre fuori esercizio e recuperare
 -  Aree impianti stacco-terminale in progetto
 -  Aree impianti stacco-terminale esistenti
 -  Limite sovrapposizione fogli
 -  Altri metanodotti in progetto
 -  Metanodotto in progetto da altra opera
 -  Impianti di linea in progetto
 -  Impianti di linea da porre fuori esercizio e recuperare
 -  Impianti di linea su rete in esercizio
 -  Impianti di linea in progetto da altra opera
- METODOLOGIE TRENCHLESS
-  MICROTUNNEL - RAISE BORER
 -  TOC
 -  TRIVELLA SPINGITUBO

LEGENDA IMPATTO TRANSITORIO (in fincatura)

-  Impatto ALTO
-  Impatto MEDIO
-  Impatto BASSO
-  Impatto TRASCURABILE
-  Impatto NULLO

SIMBOLOGIA MECCANICA

-  Punto di intercettazione di linea (P.I.L.)
-  Punto di intercettazione di derivazione importante (P.I.D.I.)
-  Punto di intercettazione e Stacco By-Pass (P.I.S.B.)
-  Punto di intercettazione di derivazione semplice con stacco da P.I.L. (P.I.D.S.)
-  Punto di intercettazione e derivazione semplice con stacco da Linea (P.I.D.S.)
-  Punto di intercettazione con discaggio di allacciamento (P.I.D.A.)
-  Punto di sezionamento elettrico terminale (P.S.E.T.)
-  Punto predisposto per il discaggio di allacciamento (P.P.D.A.)
-  Stazione predisposta per lancio e ricevimento PIG
-  Impianto di riduzione/regolazione della pressione

Il presente disegno e' di proprieta' aziendale - La Societa' tutelera' i propri diritti a termine di legge.

Progressiva chilometrica	N.
Comuni (Prov.)	
Impianti	<div style="display: flex; justify-content: space-around;"> <div style="border: 1px solid black; padding: 2px;">TIPO - N. - PROGR. km</div> <div style="border: 1px solid black; padding: 2px;">TIPO - N. - ESISTENTE</div> </div>
Attraversamenti	<p>TIPOLOGIA ATTRAVERSATA</p> <p> (SS n. ##, corso d'acqua, ferrovia, ecc.) - la simbologia (Tr) identifica un attraversamento in Trivellazione</p>
Vegetazione	
Uso del Suolo e patrimonio agroalimentare	
Sottosuolo	
Fauna ed ecosistemi	
Ambiente idrico	
Paesaggio	